

### บทที่ 3

## การปฏิบัติตามมาตรการติดตามตรวจสอบผลกระทบสิ่งแวดล้อม

---

### บทที่ 3

## ผลการติดตามตรวจสอบผลกระทบสิ่งแวดล้อม

### 3.1 การติดตามตรวจสอบผลกระทบสิ่งแวดล้อม

การติดตามตรวจสอบคุณภาพสิ่งแวดล้อม โครงการโรงไฟฟ้าชีวมวล ขนาดไม่เกิน 30 เมกะวัตต์ (ระยะดำเนินการ) บริษัท ไทยรุ่งเรือง ไปโอ-เอ็นเนอร์จี้ จำกัด ระหว่างเดือนมกราคม ถึง มิถุนายน พ.ศ. 2567 การติดตามตรวจสอบคุณภาพอากาศที่ระบายออกจากปล่องระบาย คุณภาพอากาศในบรรยากาศ คุณภาพน้ำ ระดับเสียงในบรรยากาศ โดยทั่วไป ระดับเสียงในสถานประกอบการ ความร้อนในสถานประกอบการ และสภาพเศรษฐกิจสังคม ซึ่งดำเนินการติดตามตรวจสอบโดย บริษัท ยูโนเต็ด แอนนาลิสต์ แอนด์ เอ็นจิเนียริง คอนซัลแตนท์ จำกัด สรุปผลการปฏิบัติตามมาตรการติดตามตรวจสอบผลกระทบสิ่งแวดล้อม รายละเอียดดังตารางที่ 3-1

**ตารางที่ 3-1 สรุปผลการปฏิบัติตามมาตรการติดตามตรวจสอบผลกระทบสิ่งแวดล้อมโครงการโรงไฟฟ้าชีวมวล ขนาดไม่เกิน 30 เมกะวัตต์ (ระยะดำเนินการ)  
บริษัท ไทยรุ่งเรือง ไปโอ-เอ็นเนอร์จี้ จำกัด ระหว่างเดือนมกราคม ถึง มิถุนายน พ.ศ. 2567**

คุณภาพสิ่งแวดล้อม	จุดเก็บตัวอย่าง	ดัชนี ที่ติดตามตรวจสอบ	ระยะเวลา/ความถี่	ผลการปฏิบัติตามมาตรการฯ	ปัญหาอุปสรรค และการแก้ไข
<b>1. คุณภาพอากาศ</b>					
1.1 คุณภาพอากาศจาก ปล่องระบาย	- ปล่องของหม้อไอน้ำขนาด 200 ตัน (กรณีเฉพาะชุดที่ใช้งาน)	- TSP - SO <sub>2</sub> - NO <sub>x</sub> as NO <sub>5</sub>	- ปีละ 1 ครั้ง ในช่วงเดินเครื่อง (ช่วงฤดูหีบอ้อย)	- โครงการดำเนินการติดตามตรวจสอบคุณภาพอากาศจากปล่อง ระบายของหม้อไอน้ำปีละ 1 ครั้ง เมื่อวันที่ 12 กุมภาพันธ์ พ.ศ. 2567	-
	- ปล่องของหม้อไอน้ำขนาด 200 ตัน (เฉพาะชุดที่ใช้งาน)	- TSP	- ปีละ 1 ครั้ง ในช่วงเดินเครื่อง (ช่วงฤดูหีบอ้อย)	- โครงการดำเนินการติดตามตรวจสอบคุณภาพอากาศจากปล่อง ระบายของหม้อไอน้ำปีละ 1 ครั้ง เมื่อวันที่ 12 กุมภาพันธ์ พ.ศ. 2567	-
1.2 คุณภาพอากาศ ในบรรยากาศทั่วไป	- โรงเรียนวัดทัพหมั่น - บ้านศิลาทอง	- TSP - PM <sub>10</sub> - NO <sub>2</sub> - SO <sub>2</sub> - ความเร็วลมและ ทิศทางลม	- ปีละ 1 ครั้ง ครึ่งละ 7 วัน ต่อเนื่องในช่วงเดียวกับการ ติดตามตรวจสอบคุณภาพ อากาศจากปล่อง	- โครงการดำเนินการติดตามตรวจสอบคุณภาพอากาศ ในบรรยากาศ จำนวน 2 จุด ระหว่างวันที่ 12-19 กุมภาพันธ์ พ.ศ. 2567 รายละเอียดตั้งรายงานบทที่ 3	-
2. ระดับเสียงโดยทั่วไป	- โรงเรียนวัดทัพหมั่น - บ้านศิลาทอง	- L <sub>Aeq</sub> 24 hrs. - L <sub>Amax</sub> - L <sub>A90</sub> - ระดับเสียงรบกวน	- ปีละ 1 ครั้ง ครึ่งละ 5 วัน ต่อเนื่องให้ครอบคลุมทั้งวัน ทำการและวันหยุดในช่วง เดินเครื่อง (ฤดูหีบอ้อย)	- โครงการดำเนินการติดตามตรวจสอบระดับเสียงโดยทั่วไป และเสียงรบกวน จำนวน 2 จุด ตามมาตรการกำหนด ติดตามตรวจสอบระหว่างวันที่ 12-19 กุมภาพันธ์ พ.ศ. 2567 รายละเอียดตั้งรายงานบทที่ 3	-

**ตารางที่ 3-1 (ต่อ) สรุปผลการปฏิบัติตามมาตรการติดตามตรวจสอบผลกระทบสิ่งแวดล้อม โครงการโรงไฟฟ้าชีวมวล ขนาดไม่เกิน 30 เมกะวัตต์ (ระยะดำเนินการ)  
บริษัท ไทยรุ่งเรือง ไปโอ-เอ็นเนอร์จี้ จำกัด ระหว่างเดือนมกราคม ถึง มิถุนายน พ.ศ. 2567**

คุณภาพสิ่งแวดล้อม	จุดเก็บตัวอย่าง	ดัชนีที่ติดตามตรวจสอบ	ระยะเวลา/ความถี่	ผลการปฏิบัติตามมาตรการฯ	ปัญหาอุปสรรคและการแก้ไข
<b>3. คุณภาพน้ำฝน</b>	- บริเวณพื้นที่โครงการ - บ้านศิลาทอง - บ้านทัพหมั่น	- ความเป็นกรด-ด่าง - ซัลเฟต - ไนเตรท	- เดือนละ 1 ครั้งในช่วงฤดูฝน และเดือนที่มีฝนตกในช่วงฤดู หิบบ่อย (นอกฤดูฝน)	- โครงการดำเนินการติดตามตรวจสอบคุณภาพน้ำฝน เมื่อวันที่ 4 มิถุนายน พ.ศ. 2567 พบว่ามีค่าอยู่ในเกณฑ์ที่มาตรฐาน กำหนด	-
<b>4. อาชีวอนามัยและความปลอดภัย</b>					
<b>4.1 การตรวจสอบสุขภาพ พนักงาน</b>	- พนักงานประจำใหม่ทุกคนและ พนักงานประจำทุกคน	- ทดสอบได้ยิน - การทำงานของไต - ทดสอบการมองเห็น - เอกซเรย์ปอด	- ก่อนเริ่มทำงานกับทาง โครงการและตรวจประจำปี ละ 1 ครั้ง	- โครงการได้จัดให้มีการตรวจสอบสุขภาพพนักงานเป็นประจำทุกปี ปีละ 1 ครั้ง โดยในปี พ.ศ. 2567 โครงการมีแผนการดำเนินการ ตรวจสอบสุขภาพพนักงาน ระหว่างเดือนกรกฎาคม ถึง ธันวาคม พ.ศ. 2567 โดยจะรายงานผลการตรวจสอบสุขภาพพนักงาน ในรายงานครั้งถัดไป ฉบับระหว่างเดือนกรกฎาคม ถึง ธันวาคม พ.ศ. 2567 ส่วนพนักงานที่เข้ารับการตรวจสุขภาพประจำปี พ.ศ. 2566 พบว่าพนักงานมีสุขภาพปกติ แข็งแรงดี	ภาคผนวก ข35
<b>4.2 สภาพแวดล้อมในการทำงาน</b>					
<b>1) ระดับเสียงในสถานที่ ทำงาน (TWA)</b>	- บริเวณที่มีระดับเสียงดัง เกินกว่า 85 เดซิเบล (เอ)	- $L_{Aeq}$ 8 hrs. - $L_{Amax}$	- ปีละ 1 ครั้ง ในช่วงเดินเครื่อง (ช่วงฤดูหิบบ่อย)	- โครงการดำเนินการติดตามตรวจสอบระดับเสียงเฉลี่ย 8 ชั่วโมง และระดับเสียงสูงสุด เมื่อวันที่ 15 กุมภาพันธ์ พ.ศ. 2567 <b>รายละเอียดดังรายงานบทที่ 3</b>	-
<b>2) ตรวจวัดความเข้มข้น ของฝุ่น</b>	- อาคารหม้อไอน้ำ - บริเวณระบบสายพานลำเลียงกาก อ้อยจากอาคารเก็บเชื้อเพลิงของ โรงไฟฟ้าโครงการ 1 มายังโครงการ	- Total Dust - Respirable Dust	- ปีละ 1 ครั้ง ในช่วงเดินเครื่อง (ฤดูหิบบ่อย) ทั้งแบบติดตั้ง เครื่องมือและแบบติดตัว พนักงาน	- โครงการดำเนินการติดตามตรวจสอบความเข้มข้นของ ฝุ่นจำนวน 2 จุด ตามมาตรการกำหนด เมื่อวันที่ 15 กุมภาพันธ์ พ.ศ. 2567 <b>รายละเอียดดังรายงานบทที่ 3</b>	-

**ตารางที่ 3-1 (ต่อ) สรุปผลการปฏิบัติตามมาตรการติดตามตรวจสอบผลกระทบสิ่งแวดล้อม โครงการโรงไฟฟ้าชีวมวล ขนาดไม่เกิน 30 เมกะวัตต์ (ระยะดำเนินการ)  
บริษัท ไทยรุ่งเรือง ไปโอ-เอ็นเนอร์จี้ จำกัด ระหว่างเดือนมกราคม ถึง มิถุนายน พ.ศ. 2567**

คุณภาพสิ่งแวดล้อม	จุดเก็บตัวอย่าง	ดัชนีที่ตรวจวัด	ระยะเวลา/ความถี่	ผลการปฏิบัติตามมาตรการฯ	ปัญหาอุสรรคและการแก้ไข
<b>4.2 การตรวจสอบคุณภาพพนักงาน (ต่อ)</b>					
<b>3) ติดตามตรวจสอบระดับความร้อนบริเวณปฏิบัติงาน</b>	- บริเวณหม้อไอน้ำ - บริเวณเครื่องกำเนิดไฟฟ้า	- WBGT	- ปีละ 1 ครั้ง ในช่วงเดินเครื่อง (ฤดูหีบอ้อย)	- โครงการดำเนินการติดตามตรวจสอบความร้อน ตามมาตรการกำหนด เมื่อวันที่ 15 กุมภาพันธ์ พ.ศ. 2567 <b>รายละเอียดตั้งรายงานบทที่ 3</b>	-
<b>5. เศรษฐกิจ-สังคม</b>	- พื้นที่ในรัศมี 5 กม. จากที่ตั้งโครงการ และชุมชนที่เป็นจุดเดียวกับจุดตรวจวัดคุณภาพสิ่งแวดล้อม	- สำนักรวบรวมความคิดเห็นจากชุมชนผู้นำชุมชน ผู้แทนหน่วยงานราชการ และความคิดเห็นของประชาชน	- ปีละ 1 ครั้ง	- โครงการดำเนินการสำรวจความคิดเห็นจากผู้นำชุมชน และผู้แทนหน่วยงานราชการ และความคิดเห็นของประชาชนในชุมชนรัศมี 5 กิโลเมตร โดยการสอบถามความคิดเห็น หรือผลกระทบที่เกิดจากกิจกรรมของโครงการเพื่อใช้ประกอบการวิเคราะห์หาสาเหตุของปัญหา และทำการแก้ไขปัญหาดังกล่าวทั้งนี้ในปี พ.ศ. 2567 โครงการมีการสำรวจสภาพเศรษฐกิจสังคม และความคิดเห็นของประชาชน ผู้นำชุมชน และตัวแทนหน่วยงาน ในช่วงระหว่างเดือนกรกฎาคม-ธันวาคม พ.ศ. 2567 หากดำเนินการแล้วเสร็จแล้ว จะแจ้งให้ทราบในลำดับถัดไป	ภาคผนวก ข47
<b>6. ภาวะสุขภาพของประชาชน</b>	- สถานบริการสาธารณสุขในพื้นที่ใกล้เคียง	- รวบรวมผลตรวจสุขภาพประชาชนในพื้นที่ศึกษาจากการเก็บรวบรวมข้อมูลของสถานบริการด้านสุขภาพในพื้นที่ศึกษา	- ปีละ 1 ครั้ง	- โครงการรวบรวมสถิติผู้ป่วยของประชาชนในพื้นที่ศึกษาจากการเก็บรวบรวมข้อมูลของสถานบริการด้านสุขภาพในพื้นที่ศึกษาทั้งนี้ ในปี พ.ศ. 2567 โครงการดำเนินการรวบรวมข้อมูลในช่วงระหว่างกรกฎาคม ถึง ธันวาคม พ.ศ. 2567	ภาคผนวก ข43

## 3.2 วิธีการติดตามตรวจสอบคุณภาพสิ่งแวดล้อม

### 3.2.1 วิธีการติดตามตรวจสอบปริมาณของสารเจือปนในอากาศที่ระบายออกจากโรงงาน

การติดตามตรวจสอบปริมาณของสารเจือปนในอากาศที่ระบายออกจากโรงงาน ได้ดำเนินการตามวิธีมาตรฐานที่เสนอแนะโดยองค์การพิทักษ์สิ่งแวดล้อมแห่งประเทศสหรัฐอเมริกา (United States Environmental Protection Agency หรือ U.S. EPA) โดยได้รวบรวมข้อมูลเบื้องต้นของแหล่งกำเนิดที่จะทำการชักตัวอย่าง เช่น เส้นผ่านศูนย์กลางปล่อง ความสูงของจุดชักตัวอย่าง อุณหภูมิ ความเร็ว และความชื้นของอากาศในปล่อง เป็นต้น ตามวิธีการของ U.S. EPA Method 1 ถึง Method 4 ด้วยชุด Stack Gas Sampler ดังนี้

Method 1 “Sample and Velocity Transverse for Stationary Sources” เพื่อกำหนดจุดชักตัวอย่างบนพื้นที่หน้าตัดของปล่อง

Method 2 “Determination of Stack Gas Velocity and Volumetric Flow Rate (Type S Pitot Tube)” เพื่อตรวจสอบอัตราการไหลของอากาศในปล่องด้วย Type S Pitot Tube

Method 3 “Gas Analysis for the Determination of Dry Molecular Weight” เพื่อการตรวจสอบปริมาณก๊าซคาร์บอนไดออกไซด์ ก๊าซออกซิเจน และก๊าซคาร์บอนมอนอกไซด์ในอากาศเสียที่ระบายออกจากปล่อง

Method 4 “Determination of Moisture Content in Stack Gases” เพื่อตรวจสอบปริมาณความชื้นของอากาศเสียในปล่อง

#### 1) ฝุ่นละออง (Total Suspended Particulate)

ชักตัวอย่างอากาศด้วยวิธีไอโซไคเนติก (Isokinetic Method) ซึ่งเป็นการชักตัวอย่างอากาศประมาณ 1 ลูกบาศก์เมตร โดยการสูบลูกตัวอย่างอากาศเข้ามาด้วยความเร็วเท่ากับความเร็วของกระแสอากาศภายในปล่องผ่าน Glass Fiber Filter ที่ผ่านการควบคุมความชื้นตลอด 24 ชั่วโมง และนำกระดาศกรองมาวิเคราะห์หาค่าปริมาณฝุ่นละอองด้วยวิธี Pre and Post Weight Difference โดยใช้เครื่อง Electronic Balance 5 pt. ตามวิธีมาตรฐานของ U.S. EPA Method 5 “Determination of Particulate Emissions from Stationary Sources”

#### 2) ก๊าซซัลเฟอร์ไดออกไซด์ (Sulphur Dioxide)

ตรวจวัดก๊าซซัลเฟอร์ไดออกไซด์ (Sulphur Dioxide) ด้วย Portable Analyzer โดยใช้หลักการวิเคราะห์ด้วยวิธี Electrochemical ตามวิธีมาตรฐานของ U.S. EPA Method 6C “Determination of Sulfur Dioxide Emissions from Stationary Sources”

#### 3) ก๊าซออกไซด์ของไนโตรเจนในรูปไนโตรเจนไดออกไซด์

(Oxides of Nitrogen as Nitrogen Dioxide;  $\text{NO}_x$  as  $\text{NO}_2$ )

ตรวจวัดก๊าซออกไซด์ของไนโตรเจนในรูปไนโตรเจนไดออกไซด์ (Oxides of Nitrogen as Nitrogen Dioxide) ด้วย Portable Analyzer โดยใช้หลักการวิเคราะห์ด้วยวิธี Electrochemical ตามวิธีมาตรฐานของ U.S. EPA Method 7E “Determination of Nitrogen Oxides Emissions From Stationary Sources”

### 3.2.2 วิธีการติดตามตรวจสอบคุณภาพอากาศในบรรยากาศโดยทั่วไป

#### 1) ฝุ่นละอองรวม เฉลี่ย 24 ชั่วโมง (Total Suspended Particulate Average 24 Hours)

การเก็บตัวอย่างฝุ่นละอองรวม (TSP) ได้ใช้วิธีการตรวจวัดตามระบบกราวิเมตริก (Gravimetric) ตามประกาศของคณะกรรมการสิ่งแวดล้อมแห่งชาติ ฉบับที่ 10 ประกาศในราชกิจจานุเบกษา เล่มที่ 112 ตอนที่ 71ง ลงวันที่ 5 กันยายน พ.ศ. 2538 ด้วยเครื่องเก็บตัวอย่างอากาศชนิดไฮโวลุ่ม (High Volume Air Sampler) ดำเนินการเก็บตัวอย่างในภาคสนาม แล้วนำตัวอย่างกลับมาวิเคราะห์ปริมาณความเข้มข้นฝุ่นละอองรวม การดำเนินงานทุกขั้นตอนเป็นไปตามขั้นตอนที่ได้กำหนดไว้ในเอกสารรับรอง มอก. 17025 (ISO/IEC 17025:2005) โดยขั้นตอนที่สำคัญๆ สรุปได้ดังนี้

- เตรียมเครื่องเก็บตัวอย่างแบบ High Volume Air Sampler ตรวจสอบสภาพของเครื่องเก็บตัวอย่างก่อนนำออกไปปฏิบัติงาน
- เตรียมกระดาษกรองใยแก้ว (Glass Fibre Filter) ขนาด 8 x 10 นิ้ว โดยจะต้องตรวจสอบความไม่สมบูรณ์ของกระดาษกรอง เช่น รอยแตกร้าว รอยฉีกขาด รูพรุน สีของกระดาษกรองที่เปลี่ยนไป และกระดาษกรองไม่เรียบเสมอกัน เมื่อทำการตรวจสอบแล้วพบว่ากระดาษกรองไม่มีความบกพร่องดังกล่าว จึงนำกระดาษกรองมาประทับหมายเลขบนขอบกระดาษทำการอบกระดาษกรองในตู้ควบคุมความชื้น (Desiccator) เป็นเวลา 24 ชั่วโมง  $\pm 30$  นาที โดยระหว่างอบความชื้นสัมพัทธ์ต้องน้อยกว่า 50% RH โดยควบคุมไม่ให้เปลี่ยนแปลงเกิน  $\pm 5\%$  RH และอุณหภูมิอยู่ระหว่าง 15-30 องศาเซลเซียส โดยควบคุมไม่ให้เปลี่ยนแปลงเกิน  $\pm 3$  องศาเซลเซียส เมื่อครบ 24 ชั่วโมง นำกระดาษกรองมาชั่งน้ำหนักโดยใช้เครื่องชั่งน้ำหนักอย่างที่มีความละเอียด 0.0001 กรัม (จำนวนทศนิยม 4 ตำแหน่ง) ที่ได้รับการสอบเทียบแล้ว บันทึกค่าไว้พร้อมเตรียมกระดาษกราฟวงกลมสำหรับบันทึกอัตราการไหลอากาศ (Record Chart)
- นำเครื่องเก็บตัวอย่างอากาศไปติดตั้ง ณ บริเวณที่กำหนดโดยเลือกจุดให้ได้ตามเกณฑ์ของ U.S.EPA เช่น ต้องเป็นที่โล่งไม่มีสิ่งกีดขวางในรัศมี 10 เมตร ไม่อยู่ใกล้แหล่งกำเนิดอื่นๆ เป็นต้น ติดตั้งเครื่องให้ช่องทางเข้าอากาศของเครื่องเก็บตัวอย่าง สูง 1.5-6.0 เมตร จากระดับพื้น บันทึกสถานะแวดล้อมของจุดเก็บตัวอย่างไว้ใน Field Data Sheet
- ทำการปรับเทียบ (Calibrate) เครื่องเก็บตัวอย่าง TSP ชนิด High Volume Air Sampler ซึ่งจะดำเนินการปรับเทียบด้วยชุดปรับเทียบอัตราการไหลของอากาศที่ผ่านการปรับเทียบกับมาตรฐานปฐมภูมิ (Primary Standard) ที่เรียกว่า ชุดปรับเทียบ Orifice Flow Rate Transfer Standard หรือ Calibration Orifice (Standard Orifice) ที่ผ่านการตรวจสอบความถูกต้องแล้ว (Certified Orifice) ทำการปรับเทียบ ณ จุดเก็บตัวอย่าง และทำการปรับเทียบจำนวน 5 ค่าก่อนทำการเก็บตัวอย่างบันทึกผลการ Calibrate ไว้ใน Field Data Sheet นำมาสร้างกราฟมาตรฐานเพื่อคำนวณค่าสัมประสิทธิ์สหสัมพันธ์ (Correlation Coefficient) ต้องได้มากกว่าหรือเท่ากับ 0.995 หากได้ค่าต่ำกว่า 0.995 ต้องปรับเทียบใหม่ ซึ่งเป็นไปตามเกณฑ์ที่มาตรฐาน U.S.EPA (40 CFR-Chapter I Part 50, Appendix B to Part 50, High Volume Method) กำหนด
- เก็บตัวอย่างโดยการสูบน้ำอากาศผ่านกระดาษกรองด้วยอัตราการระหว่าง 1.1-1.7 ลูกบาศก์เมตรต่อนาที และตั้งเวลาเก็บตัวอย่างต่อเนื่องเป็นเวลา 24 ชั่วโมงเมื่อครบกำหนดเวลาเก็บตัวอย่าง บันทึกเวลาเครื่องหยุดทำงาน และนำกระดาษกรองออกจากเครื่อง นำกระดาษกรอง กระดาษบันทึกอัตราการไหลของอากาศ และ Field Data Sheet กลับมายังห้องปฏิบัติการเพื่อทำการวิเคราะห์ปริมาณฝุ่นละอองรวม

- เมื่อกระดาศกรองมาถึงห้องปฏิบัติการวิเคราะห์ และวิจัยพัฒนา จะนำกระดาศกรองไปทำการอบในตู้ควบคุมความชื้นเป็นเวลา 24 ชั่วโมง  $\pm$  30 นาที อีกครั้งหนึ่งโดยระหว่างอบความชื้นสัมพัทธ์ต้องอยู่ในช่วง 20-45% RH โดยควบคุมไม่ให้เปลี่ยนแปลงเกิน  $\pm$  5% RH และอุณหภูมิอยู่ระหว่าง 15-30 องศาเซลเซียส โดยควบคุมไม่ให้เปลี่ยนแปลงเกิน  $\pm$  3 องศาเซลเซียส เมื่อครบ 24 ชั่วโมง นำกระดาศกรองมาชั่งน้ำหนักโดยใช้เครื่องชั่งน้ำหนักอย่างที่มีความละเอียด 0.0001 กรัม (จำนวนทศนิยม 4 ตำแหน่ง) ที่ได้รับการสอบเทียบแล้ว คำนวณน้ำหนักฝุ่นละอองบนกระดาศกรองตามหลักเกณฑ์ของ Pre and Post Weight Different
- คำนวณปริมาตรอากาศที่เก็บตัวอย่างกระดาศกรองจาก Flow Chart พร้อมกับผลจากการปรับเทียบดำเนินการปรับปริมาตรอากาศไปที่อุณหภูมิและความดันบรรยากาศที่สภาวะมาตรฐาน (25 องศาเซลเซียส และความกดของอากาศ 760 มิลลิเมตรปรอท)
- คำนวณและรายงานผลการติดตามตรวจสอบปริมาณค่าเฉลี่ยของฝุ่นละอองรวม หรือฝุ่นละอองขนาดเล็กไม่เกิน 100 ไมครอน ในบรรยากาศโดยทั่วไป ในเวลา 24 ชั่วโมงหน่วยมิลลิกรัมต่อลูกบาศก์เมตรตามรายละเอียดของวิธี Gravimetric ที่มาตรฐานกำหนดและเป็นไปตามวิธีอ้างอิงของ U.S. EPA, Code of Federal Regulation Search Results, 40 CFR-Chapter I Part 50, Appendix B to Part 50 (High-Volume Method) แล้วเสนอผลการติดตามตรวจสอบพร้อมกับประเมินผลโดยเปรียบเทียบผลที่ได้กับมาตรฐานคุณภาพอากาศในบรรยากาศทั่วไป ตามที่กรมควบคุมมลพิษกำหนด

## 2) ฝุ่นละอองขนาดเล็กไม่เกิน 10 ไมครอน เฉลี่ย 24 ชั่วโมง

### (Particulate Matter less than 10 Microns Average 24 Hours)

การเก็บตัวอย่างฝุ่นละอองที่มีขนาดอนุภาคไม่เกิน 10 ไมครอน ได้ใช้วิธี Gravimetric ตามประกาศของคณะกรรมการสิ่งแวดล้อมแห่งชาติ ฉบับที่ 10 ประกาศในราชกิจจานุเบกษา เล่มที่ 112 ตอนที่ 71ง ลงวันที่ 25 พฤษภาคม 2538 ด้วยเครื่อง High Volume Air Sampler ไปทำการเก็บตัวอย่างในภาคสนามแล้วนำตัวอย่างกลับมาวิเคราะห์ปริมาณความเข้มข้นฝุ่นละออง การดำเนินงานทุกขั้นตอนเป็นไปตามขั้นตอนตามที่ได้รับการรับรอง มอก. 17025 (ISO/IEC 17025) โดยขั้นตอนที่สำคัญๆ สรุปได้ดังนี้

- เตรียมเครื่องเก็บตัวอย่างแบบ High Volume Air Sampler ตรวจสอบสภาพของเครื่องเก็บตัวอย่างและสภาพหัวคัดเลือกขนาดฝุ่นละอองก่อนนำไปปฏิบัติงาน
- เตรียมกระดาศกรองชนิด Quartz Filter ขนาด 8 x10 นิ้ว โดยจะต้องตรวจสอบรอยแตกร้าวของกระดาศกรอง ทำการอบกระดาศกรองในตู้ควบคุมความชื้น เป็นเวลา 24 ชั่วโมง เพื่อควบคุมความชื้นสัมพัทธ์และควบคุมอุณหภูมิ แล้วจึงชั่งน้ำหนักโดยใช้เครื่องชั่งน้ำหนักอย่างละเอียดจำนวนทศนิยม 4 ตำแหน่งที่ได้รับการสอบเทียบแล้ว บันทึกค่าไว้พร้อมเตรียมกระดาศกรองบันทึกอัตราการไหลอากาศ (Flow Chart)
- นำเครื่องเก็บตัวอย่างอากาศไปติดตั้ง ณ บริเวณที่กำหนดโดยเลือกจุดให้ได้ตามเกณฑ์ของ U.S.EPA เช่น ต้องเป็นที่โล่งไม่มีสิ่งกีดขวางในรัศมี 10 เมตร ไม่อยู่ใกล้แหล่งกำเนิดอื่นๆ เป็นต้น ติดตั้งเครื่องให้ช่องเก็บตัวอย่างอยู่สูง 1.5-6.0 เมตรจากระดับพื้น บันทึกสภาวะแวดล้อมของจุดเก็บตัวอย่างไว้ใน Field Data Sheet

- ทำการ Calibrate เครื่องเก็บตัวอย่าง High Volume Air Sampler ด้วย Standard Orifice ที่ผ่านการตรวจสอบความถูกต้องแล้ว (Certified Orifice) ณ จุดเก็บตัวอย่างก่อนทำการเก็บตัวอย่าง บันทึกผลการ Calibrate ไว้ใน Field Data Sheet
- ทำความสะอาดหัวคัดเลือกขนาดฝุ่นละออง แล้วพ่นเคลือบ Silicone Grease ที่แผ่น Impactor สำหรับดักฝุ่นละอองที่มีขนาดใหญ่กว่า 10 ไมครอน
- เก็บตัวอย่างโดยการสูบอากาศผ่านกระดาศกรองด้วยอัตราคงที่ประมาณ 1.13 ลูกบาศก์เมตรต่อนาทีเป็นเวลา 24 ชั่วโมงแล้วนำกระดาศกรอง กระดาศบันทึกอัตรการไหลของอากาศ และ Field Data Sheet กลับมายังห้องปฏิบัติการเพื่อทำการวิเคราะห์ปริมาณฝุ่นละอองขนาดเล็กกว่า 10 ไมครอน
- นำกระดาศกรองไปทำการอบในตู้ควบคุมความชื้นเป็นเวลา 24 ชั่วโมง  $\pm$  30 นาที อีกครั้งหนึ่ง แล้วจึงชั่งน้ำหนักโดยใช้เครื่องชั่งน้ำหนักอย่างละเอียดที่ได้รับการสอบเทียบแล้ว คำนวณน้ำหนักฝุ่นละอองบนกระดาศกรองตามหลักเกณฑ์ของ Pre and Post Weight Different
- คำนวณปริมาตรอากาศที่ไหลผ่านกระดาศกรองจาก Flow Chart พร้อมกับผลจากการ Calibrate แล้วปรับปริมาตรอากาศไปที่อุณหภูมิและความดันบรรยากาศมาตรฐาน (25 องศาเซลเซียส 760 มิลลิเมตรปรอท)
- คำนวณและรายงานผลการตรวจวัดปริมาณฝุ่นละอองขนาดไม่เกิน 10 ไมครอนในหน่วยมิลลิกรัมต่อลูกบาศก์เมตร ตามรายละเอียดของวิธี Gravimetric แล้วเสนอผลการตรวจวัดพร้อมกับประเมินผลโดยเปรียบเทียบผลการตรวจวัดที่ได้กับมาตรฐานคุณภาพอากาศในบรรยากาศ

### 3) ก๊าซไนโตรเจนไดออกไซด์ เฉลี่ย 1 ชั่วโมง (Nitrogen Dioxide Average 1 Hour)

การตรวจวัดปริมาณก๊าซไนโตรเจนไดออกไซด์ในบรรยากาศโดยทั่วไป ได้ดำเนินการโดยใช้เครื่องวิเคราะห์ปริมาณก๊าซไนโตรเจนไดออกไซด์ในบรรยากาศด้วยหลักการ “เคมีลูมิเนสเซน” (Chemiluminescence) ซึ่งเป็นไปตามประกาศคณะกรรมการสิ่งแวดล้อมแห่งชาติ และตามข้อกำหนดของ U.S.EPA, Code of Federal Regulations, Title 40, Part 52 โดยติดตั้งไว้ในสถานีตรวจวัดคุณภาพอากาศเคลื่อนที่ และต้องเป็นห้องควบคุมอุณหภูมิเพื่อป้องกันไม่ให้เครื่องวิเคราะห์ได้รับผลกระทบจากการเปลี่ยนแปลงอุณหภูมิในบรรยากาศ เครื่องวิเคราะห์ดังกล่าวได้ถูกตรวจสอบและปรับเทียบแบบ Multipoint Calibration แล้วจึงสามารถนำเครื่องออกไปปฏิบัติงานได้โดยขั้นตอนการดำเนินงานที่สำคัญมีดังนี้

- ตรวจสอบสภาพของเครื่องวิเคราะห์ และอุปกรณ์ประกอบในสถานีตรวจวัดคุณภาพอากาศเคลื่อนที่ ตั้งแต่สายชักตัวอย่าง (Sampling Probe) ปืนสูบอากาศ เครื่องมือวัด และควบคุมอัตราการไหลของอากาศ รวมถึงสภาวะ (Condition) ของเครื่องวิเคราะห์ เป็นต้น
- นำสถานีตรวจวัดคุณภาพอากาศเคลื่อนที่ไปติดตั้ง ณ บริเวณที่กำหนดโดยเลือกจุดให้ได้ตามเกณฑ์ เช่น ในรัศมี 270 องศา โดยรอบช่องชักตัวอย่างอากาศ ต้องไม่มีสิ่งกีดขวางการไหลของอากาศ เป็นพื้นที่โล่ง ติดตั้งเครื่องให้ปลายสายชักตัวอย่างอยู่สูงจากพื้น 2 เมตร แต่ไม่เกิน 6 เมตร บันทึกสภาวะแวดล้อมของจุดเก็บตัวอย่างไว้ในแบบบันทึกการเก็บตัวอย่างอากาศในบรรยากาศโดยทั่วไป
- เมื่อจ่ายกระแสไฟฟ้าให้สถานีแล้วจึงเริ่มอุ่น (Warm Up) เครื่องวิเคราะห์ และตรวจสอบสภาวะของเครื่อง โดยเฉพาะสภาวะของ Reaction Chamber และ Photo-multiplier Tube เมื่อพบว่ามิสภาวะตามข้อกำหนดแล้วจึงเริ่มทำการปรับเทียบ

- ทำการปรับเทียบ โดยปรับค่าศูนย์จากการวิเคราะห์ Zero Gas (NO, NO<sub>2</sub> Free) ที่ได้จาก Zero Gas Generator แล้วปรับเทียบ Span จากการป้อน Certified Standard NO (N<sub>2</sub> Balanced) โดยให้ค่า Span อยู่ที่ 80-85% ของช่วงการตรวจวัด (80-85% of Full Scale)
- ทำการตรวจวัดปริมาณก๊าซไนโตรเจนไดออกไซด์ในบรรยากาศต่อเนื่องตามระยะเวลาที่กำหนดโดยระหว่างนี้ได้ทำการตรวจสอบสถานะ (Condition) ของเครื่องวิเคราะห์ทุกๆ 24 ชั่วโมง
- เมื่อทำการย้ายจุดตรวจวัดใหม่ขึ้นตอนเหล่านี้จะต้องดำเนินการใหม่ทั้งหมดเช่นกัน
- ผลการตรวจวัดที่ได้นั้นถูกบันทึกไว้ใน Data Logger แล้วนำผลที่ได้มาทำการวิเคราะห์โดยเปรียบเทียบกับมาตรฐานคุณภาพอากาศในบรรยากาศโดยทั่วไปแล้วจัดทำเป็นรายงานต่อไป

#### 4) ก๊าซซัลเฟอร์ไดออกไซด์ เฉลี่ย 1 ชั่วโมง และ 24 ชั่วโมง

##### (Sulphur Dioxide Average 1 Hour and Average 24 Hours)

การเก็บตัวอย่างก๊าซซัลเฟอร์ไดออกไซด์ในบรรยากาศนั้น ดำเนินการเก็บตัวอย่างโดยวิธี UV Fluorescence ซึ่งเป็นไปตามข้อกำหนดของคณะกรรมการสิ่งแวดล้อมแห่งชาติ โดยติดตั้งเครื่องวิเคราะห์ก๊าซซัลเฟอร์ไดออกไซด์ไว้ในสถานีตรวจวัดคุณภาพอากาศเคลื่อนที่ เพื่อเก็บตัวอย่างในพื้นที่ภาคสนามบริเวณจุดติดตามตรวจสอบที่กำหนด การดำเนินงานทุกขั้นตอน จะเป็นไปตามที่กำหนดโดยองค์การพิทักษ์สิ่งแวดล้อมแห่งประเทศสหรัฐอเมริกา โดยมีขั้นตอนที่สำคัญสรุปได้ดังนี้

- ดำเนินการตรวจสอบสภาพของเครื่องวิเคราะห์ และอุปกรณ์ประกอบในสถานี ตั้งแต่ Sampling Probe ป้อนสู่อากาศ เครื่องวัดและควบคุมอัตราการไหลของอากาศ Condition ของเครื่องวิเคราะห์ ฯลฯ
- นำสถานีตรวจวัดคุณภาพอากาศเคลื่อนที่ไปติดตั้ง ณ บริเวณที่กำหนด โดยเลือกจุดติดตั้งให้ได้ตามเกณฑ์ เช่น ต้องเป็นที่โล่งไม่มีสิ่งกีดขวางในรัศมี 10 เมตร ไม่อยู่ใกล้แหล่งกำเนิดอื่นๆ เป็นต้น ติดตั้งเครื่องให้ปลายท่อเก็บตัวอย่างอยู่สูง 3.0-6.0 เมตร จากระดับพื้น บันทึกสถานะแวดล้อมของจุดเก็บตัวอย่างไว้ใน Field Data Sheet
- เมื่อจ่ายกระแสไฟฟ้าให้สถานีแล้วจึงเริ่ม Warm up เครื่องวิเคราะห์และระบบระหว่าง 1-2 ชั่วโมง ตรวจสอบ Condition ของเครื่องโดยเฉพาะ Condition ของ Reaction Chamber และ Photo-multiplier Tube เมื่อพบว่าได้ตามข้อกำหนดแล้วจึงเริ่มทำการปรับเทียบ
- ปรับเทียบโดยปรับค่าศูนย์จากการวิเคราะห์ Zero Gas (SO<sub>2</sub> Free) ที่ได้จาก Zero Gas Generator แล้วดำเนินการปรับเทียบ Span จากการป้อน Certified Standard SO<sub>2</sub> (N<sub>2</sub> Balanced) ผ่านอุปกรณ์ Standard Gas Generator ซึ่งเป็น Dynamic Diluter ที่ใช้อุปกรณ์ Mass Flow Controller ในการควบคุมอัตราการไหลของ Gas SO<sub>2</sub> และ Zero Gas โดยจะต้องให้ค่า Span อยู่ที่ 80-85% ของช่วงการตรวจวัด (80-85% of Full Scale)
- ทำการตรวจสอบ Condition ของเครื่องวิเคราะห์ทุกๆ 24 ชั่วโมง ระหว่างตรวจวัดปริมาณก๊าซซัลเฟอร์- ไดออกไซด์ในบรรยากาศต่อเนื่องตามระยะเวลาที่กำหนด
- เมื่อทำการย้ายจุดตรวจวัดใหม่ ขึ้นตอนเหล่านี้จะต้องดำเนินการใหม่ทั้งหมดเช่นกัน
- ผลการตรวจวัดที่ได้ จะถูกบันทึกไว้ใน Data Logger แล้วนำผลที่ได้มาทำการวิเคราะห์โดยเปรียบเทียบกับมาตรฐานคุณภาพอากาศในบรรยากาศ เพื่อจัดทำเป็นรายงานต่อไป

## 5) ความเร็วและทิศทางลม (Wind Speed and Wind Direction)

บันทึกข้อมูลความเร็วและทิศทางลมขณะทำการติดตามตรวจสอบคุณภาพอากาศในบรรยากาศโดยทั่วไป โดยใช้เครื่องตรวจสอบความเร็วและทิศทางลมชนิด Cup Anemometer และ Wind Vane ที่ส่งสัญญาณเข้ากับระบบ Data Logger ตลอดระยะเวลาที่ติดตามตรวจสอบและสามารถแปลผลการติดตามตรวจสอบในรูปของกราฟ Wind Rose

### 3.2.3 วิธีการติดตามตรวจสอบคุณภาพน้ำฝน

#### 1) การเก็บตัวอย่างน้ำ

ก่อนดำเนินการเก็บตัวอย่างน้ำ เจ้าหน้าที่ผู้เก็บตัวอย่างน้ำได้ดำเนินการควบคุมคุณภาพในภาคสนามตามระบบมาตรฐานของห้องปฏิบัติการ ISO/IEC 17025:2017 เพื่อป้องกันการปนเปื้อนขณะเก็บตัวอย่างโดยการสวมถุงมือชนิดไม่มีแป้ง รวมถึงล้างอุปกรณ์ที่ใช้ในการเก็บตัวอย่างทุกชนิดด้วยน้ำตัวอย่าง จากนั้นจึงดำเนินการเก็บตัวอย่างน้ำใส่ภาชนะบรรจุตัวอย่าง

#### 2) การรักษาสภาพตัวอย่างน้ำ และการตรวจวิเคราะห์ตัวอย่างน้ำ

ตัวอย่างน้ำทั้งหมดที่เก็บ มีการรักษาสภาพและตรวจวิเคราะห์ตามวิธีมาตรฐานใน Standard Methods for the Examination of Water and Wastewater APHA, AWWA, WEF, 23<sup>rd</sup> Edition, 2017 พร้อมบันทึกข้อมูลในใบกำกับตัวอย่าง (Chain of Custody) เพื่อส่งไปวิเคราะห์ที่ห้องปฏิบัติการของบริษัท ยูโนเด็ค แอนนาลิสต์ แอนด์ เอ็นจิเนียริง คอนซัลแตนท์ จำกัด ภายใน 24-48 ชั่วโมง

#### 3) การควบคุมคุณภาพในการเก็บตัวอย่าง และวิธีตรวจวิเคราะห์

การควบคุมคุณภาพในการเก็บตัวอย่าง และวิธีตรวจวิเคราะห์น้ำ ได้ดำเนินการตามมาตรฐานการประกันและควบคุมคุณภาพ (Quality Assurance and Quality Control หรือ QA/QC) ของห้องปฏิบัติการ โดยมีรายละเอียดขั้นตอนการปฏิบัติดังต่อไปนี้

**ขั้นตอนที่ 1** การล้างภาชนะบรรจุ และอุปกรณ์ทุกชนิดที่ใช้ในการเก็บตัวอย่าง

**ขั้นตอนที่ 2** การเตรียมภาชนะบรรจุตัวอย่าง โดยเจ้าหน้าที่เก็บตัวอย่างน้ำต้องเตรียมภาชนะบรรจุที่มีการติดฉลากบอกรายละเอียด ได้แก่ จุดเก็บ วันที่เก็บ ชื่อผู้เก็บ ดัชนีที่วิเคราะห์ รหัสโครงการ ชนิดตัวอย่าง และวิธีรักษาสภาพตัวอย่าง พร้อมทั้งตรวจสอบจำนวนภาชนะบรรจุต่อจุดเก็บ และบันทึกลงในแบบบันทึกข้อมูลภาคสนาม (Log Sheet) ก่อนทำการเก็บตัวอย่างน้ำ

**ขั้นตอนที่ 3** การควบคุมการปนเปื้อนขณะดำเนินการเก็บตัวอย่างน้ำ โดยเจ้าหน้าที่เก็บตัวอย่างน้ำต้องสวมถุงมือชนิดไม่มีแป้ง เพื่อป้องกันการปนเปื้อนจากการหยิบจับภาชนะบรรจุ และอุปกรณ์ทุกชนิดที่ใช้ในการเก็บตัวอย่าง รวมถึงป้องกันการปนเปื้อนจากมือสู่ตัวอย่างน้ำ ซึ่งเจ้าหน้าที่ได้เปลี่ยนถุงมือทุกครั้งที่เปลี่ยนจุดเก็บตัวอย่าง และล้างอุปกรณ์ ภาชนะบรรจุตัวอย่างด้วยน้ำตัวอย่างทุกครั้งก่อนทำการเก็บตัวอย่าง

**ขั้นตอนที่ 4** การควบคุมด้านระบบเอกสารในภาคสนาม ได้แก่ การบันทึกข้อมูล วันเวลาที่เก็บ วิธีการเก็บ ผู้เก็บ และสภาพภาชนะบรรจุตัวอย่างหลังเก็บลงในใบกำกับตัวอย่าง พร้อมทั้งบันทึกค่าอุณหภูมิ ความเป็นกรดและด่าง และสภาพตัวอย่างน้ำที่สังเกตพบ เช่น สี และกลิ่น เป็นต้น รวมถึงข้อมูลอื่นๆ ที่ใช้ประกอบในการจัดทำรายงาน ลงในแบบบันทึกข้อมูลภาคสนาม ซึ่งต้องนำส่งห้องปฏิบัติการวิเคราะห์พร้อมกับตัวอย่าง สำหรับการควบคุมคุณภาพในห้องปฏิบัติการวิเคราะห์สำหรับการวิเคราะห์ตัวอย่างน้ำ ได้ดำเนินการตามระบบมาตรฐานของ Quality Control in the Laboratory สำหรับทุกดัชนีทุกขั้นตอน

### 3.2.4 วิธีการติดตามตรวจสอบระดับเสียงโดยทั่วไป

ดำเนินการติดตามตรวจสอบระดับเสียงเฉลี่ย 24 ชั่วโมง ( $L_{Aeq\ 24\ hours}$ ) โดยใช้มาตรฐานระดับเสียงชนิด Integrated Sound Level Meter เป็นมาตรฐานระดับเสียง Class 2 ที่ได้มาตรฐานสากล IEC 61672 มีความเที่ยงตรงสูง และมีค่าความคลาดเคลื่อนของการติดตามตรวจสอบอยู่ในช่วง  $\pm 0.5\ dB(A)$  ขณะติดตามตรวจสอบมี Wind Screen ติดที่หัว Microphone เพื่อป้องกันและกำบังลมที่เป็นปัจจัยให้เกิดความผิดพลาด โดยติดตั้งมาตรฐานระดับเสียงบนขาตั้งให้ไมโครโฟนอยู่สูงจากพื้น 1.2-1.5 เมตร และห่างจากสิ่งกีดขวางอื่นใดที่มีคุณสมบัติในการสะท้อนเสียงอย่างน้อย 1.0 เมตร สำหรับเสียงที่เข้ามายังมาตรฐานระดับเสียงจะผ่านวงจรขยายและผ่านตัวกรองเสียงที่วงจรถ่วงน้ำหนักที่ A และ C หรือ F ตามลักษณะของเสียงที่เกิดขึ้น ก่อนการติดตามตรวจสอบจะทำการสอบเทียบและตรวจสอบความถูกต้องด้วยเครื่อง Sound Level Calibrator ที่ระดับเสียงมาตรฐาน 94.0 dB ความถี่ 1,000 Hz ที่วงจรถ่วงน้ำหนัก C และปรับไปที่วงจรถ่วงน้ำหนัก A เพื่อหาค่าระดับเสียงเฉลี่ยในช่วง 1 ชั่วโมง ( $L_{Aeq\ 1\ hour}$ ) และระดับเสียงเปอร์เซ็นต์ไทล์ที่ 90 ( $L_{A90}$ ) ต่อเนื่องตลอด 24 ชั่วโมง จากนั้นนำค่าระดับเสียงเฉลี่ย 1 ชั่วโมง มาคำนวณหาค่าระดับเสียงเฉลี่ย 24 ชั่วโมง ( $L_{Aeq\ 24\ hours}$ )

### 3.2.5 วิธีการติดตามตรวจสอบระดับเสียงรบกวน

ดำเนินการโดยใช้มาตรฐานระดับเสียงชนิด Integrated Sound Level Meter ที่ได้มาตรฐานสากล IEC 61672 มีความเที่ยงตรงสูงและมีค่าความคลาดเคลื่อนของการติดตามตรวจสอบอยู่ในช่วง  $\pm 0.5\ dB(A)$  มี Wind Screen ติดที่หัว Microphone เพื่อป้องกันและกำบังลมที่เป็นปัจจัยให้เกิดการผิดพลาดขณะติดตามตรวจสอบ โดยติดตั้งมาตรฐานระดับเสียงบนขาตั้งให้ไมโครโฟนอยู่สูงจากพื้น 1.2-1.5 เมตร ภายในรัศมี 3.5 เมตร ตามแนวราบรอบไมโครโฟนไม่มีกำแพงหรือสิ่งกีดขวางอื่นใดที่มีคุณสมบัติในการสะท้อนเสียงกีดขวางอยู่ สำหรับเสียงที่เข้ามายังมาตรฐานระดับเสียง จะผ่านวงจรขยายและผ่านตัวกรองเสียงที่วงจรถ่วงน้ำหนักที่ A และที่ลักษณะความไวตอบรับเสียง Fast (Dynamic Characteristics “Fast”) ตามลักษณะของเสียงที่เกิดขึ้น ก่อนการติดตามตรวจสอบจะทำการสอบเทียบและตรวจสอบความเที่ยงตรงของระดับเสียงด้วยเครื่อง Sound Level Calibrator ระดับเสียงมาตรฐาน 94.0 dB ความถี่ 1,000 Hz เพื่อปรับแต่งการทำงานของเครื่องให้ถูกต้องก่อนการติดตามตรวจสอบ ในการติดตามตรวจสอบระดับเสียงรบกวนได้ดำเนินการตามข้อกำหนดในประกาศคณะกรรมการควบคุมมลพิษ เรื่อง วิธีการตรวจวัดระดับเสียงพื้นฐาน ระดับเสียงขณะไม่มีการรบกวน การตรวจวัดและคำนวณระดับเสียงขณะมีการรบกวน การคำนวณค่าระดับการรบกวนและแบบบันทึกการตรวจวัดเสียงรบกวน พ.ศ. 2565 ทำการติดตามตรวจสอบระดับเสียงในช่วงที่เกิดการรบกวน บริเวณที่ติดตั้งมาตรฐานระดับเสียงในช่วงเวลา 1 ชั่วโมง แล้ววัดระดับเสียงพื้นฐาน (Background) ในขณะที่ไม่มีความเสียงจากแหล่งกำเนิดไม่น้อยกว่า 5 นาที บันทึกค่า  $L_{A90}$  จากนั้นได้นำผลที่ได้มาคำนวณระดับการรบกวนตามที่กำหนดไว้ในประกาศคณะกรรมการควบคุมมลพิษ เรื่อง วิธีการตรวจวัดระดับเสียงพื้นฐาน ระดับเสียงขณะไม่มีการรบกวน การตรวจวัดและคำนวณระดับเสียงขณะมีการรบกวน การคำนวณค่าระดับการรบกวนและแบบบันทึกการตรวจวัดเสียงรบกวน พ.ศ. 2565 ดังสมการต่อไปนี้

$$\text{ระดับเสียงรบกวน} = \text{ค่าระดับเสียงขณะมีการรบกวน} - \text{ค่าระดับเสียงพื้นฐาน}$$

### 3.2.6 วิธีการติดตามตรวจสอบระดับเสียงในสถานประกอบการ

ดำเนินการติดตามตรวจสอบระดับเสียงเฉลี่ย 8 ชั่วโมง ( $L_{Aeq\ 8\ hours}$ ) โดยใช้มาตรระดับเสียงชนิด Integrated Sound Level Meter มาตราระดับเสียง Class 2 ที่ได้มาตรฐานสากล IEC 61672 มีความเที่ยงตรงสูง และมีค่าความคลาดเคลื่อนของการติดตามตรวจสอบอยู่ในช่วง  $\pm 0.5\ dB(A)$  ขณะติดตามตรวจสอบมี Wind Screen ติดที่หัว Microphone เพื่อป้องกันและกำบังลมที่เป็นปัจจัยให้เกิดความผิดพลาด โดยติดตั้งมาตรระดับเสียงบนขาตั้งให้ไมโครโฟนอยู่สูงจากพื้น 1.2–1.5 เมตรและห่างจากสิ่งกีดขวางอื่นใดที่มีคุณสมบัติในการสะท้อนเสียงอย่างน้อย 1.0 เมตร สำหรับเสียงที่เข้ามายังมาตรระดับเสียงจะผ่านวงจรขยายและผ่านตัวกรองเสียงที่วงจรถ่วงน้ำหนักที่ A และ C หรือ F ตามลักษณะของเสียงที่เกิดขึ้น ก่อนการติดตามตรวจสอบจะทำการสอบเทียบและตรวจสอบความถูกต้องด้วยเครื่อง Sound Level Calibrator ที่ระดับเสียงมาตรฐาน 94.0 dB ความถี่ 1,000 Hz ที่วงจรถ่วงน้ำหนัก C และปรับไปที่วงจรถ่วงน้ำหนัก A ก่อนทำการติดตามตรวจสอบระดับเสียงเฉลี่ย 8 ชั่วโมง ( $L_{Aeq\ 8\ hours}$ ) เพื่อตรวจสอบระดับความดังของเสียงในพื้นที่ปฏิบัติงาน

### 3.2.7 วิธีการติดตามตรวจสอบคุณภาพอากาศในสถานประกอบการ

ดำเนินการติดตามตรวจสอบคุณภาพอากาศที่ระดับความสูง 1.2–1.5 เมตรจากพื้น โดยใช้ Personal Sampling Pump ซึ่งมีการปรับเทียบอัตราการไหลโดย Primary Flow Calibrator ด้วยเครื่อง Dry Cal จากนั้นจึงเริ่มชักตัวอย่างตามรายดัดขึ้นดังนี้

#### 1) ฝุ่นทุกขนาด (Total Dust)

ชักตัวอย่างอากาศด้วยอัตราการไหล 1.0 ลิตรต่อนาทีเป็นเวลา 8 ชั่วโมงผ่านกระดาศกรองชนิด Polyvinyl Chloride (PVC) ซึ่งผ่านการควบคุมความชื้นใน Desiccators อย่างน้อย 2 ชั่วโมง นำกระดาศกรองที่ผ่านการควบคุมความชื้นมาชั่งเพื่อหาปริมาณฝุ่นเฉลี่ยในเวลาปฏิบัติงานด้วยวิธี Pre and Post Weight Difference และคำนวณโดยวิธี Time-Weighted Average (TWA) ตามมาตรฐาน OSHA และ ACGIH โดยใช้เครื่อง Micro Balance XP 6 ตามวิธีมาตรฐาน NIOSH Method 0500 (Gravimetric Low Volume)

#### 2) ฝุ่นทุกขนาดที่สามารถเข้าถึงและสะสมในถุงลมปอดได้ (Respirable Dust)

ชักตัวอย่างอากาศด้วยอัตราการไหล 1.7 ลิตรต่อนาที เป็นเวลา 8 ชั่วโมง ผ่านกระดาศกรองชนิด Polyvinyl Chloride (PVC) ซึ่งผ่านการควบคุมความชื้นใน Desiccator เป็นเวลาอย่างน้อย 2 ชั่วโมง และชั่งน้ำหนัก โดยมีอุปกรณ์คัดแยกขนาดฝุ่น cyclone ก่อนการติดตามตรวจสอบ นำกระดาศกรองที่เก็บตัวอย่างฝุ่นมาควบคุมความชื้นและชั่งน้ำหนักอีกครั้งหนึ่งเพื่อคำนวณหาปริมาณฝุ่นในบรรยากาศเฉลี่ยใน 8 ชั่วโมง ด้วยวิธี Pre and Post Weight Difference โดยใช้เครื่อง Micro Balance XP6 ตามวิธีมาตรฐาน NIOSH Method 0600 (Gravimetric Low Volume)

### 3.2.8 วิธีการติดตามตรวจสอบความร้อนในสถานประกอบการ

ดำเนินการติดตามตรวจสอบความร้อนด้วยเครื่องวัดระดับความร้อนที่สามารถอ่านและคำนวณค่าอุณหภูมิเวตบัลบโกลบ (WBGT) ได้โดยตรงตามมาตรฐานสากล ISO 7243 หรือเทียบเท่าดำเนินการติดตั้งอุปกรณ์ในตำแหน่งสูงจากพื้นระดับหน้าอก และทำการปรับเทียบความถูกต้องของเครื่องมือก่อนใช้งานทุกครั้ง คำนวณหาค่าอุณหภูมิเวตบัลบโกลบ (WBGT) ตามวิธีการที่กำหนดในกฎกระทรวง จากนั้นหาค่าระดับความร้อนจากค่าเฉลี่ยอุณหภูมิเวตบัลบโกลบ (WBGT) ที่คำนวณได้ในช่วงเวลาทำงาน 2 ชั่วโมงที่ร้อนที่สุดได้จากสูตร

$$\begin{aligned} \text{WBGT} &= 0.7 (\text{NWB}) + 0.3 (\text{GT}) \text{ (กรณีวัดในอาคารหรือนอกอาคารที่ไม่มีแดด)} \\ \text{WBGT} &= 0.7 (\text{NWB}) + 0.2 (\text{GT}) + 0.1 (\text{DB}) \text{ (กรณีวัดนอกอาคารและมีแดด)} \\ \text{เมื่อ NWB} &= \text{อุณหภูมิกระเปาะเปียกตามธรรมชาติ (องศาเซลเซียส)} \\ \text{DB} &= \text{อุณหภูมิกระเปาะแห้ง (องศาเซลเซียส)} \\ \text{GT} &= \text{อุณหภูมิแบบกล็อบ (องศาเซลเซียส)} \end{aligned}$$

นำค่าที่วัดได้มาคำนวณค่า  $\text{WBGT}_{(\text{เฉลี่ย})}$  ด้วยสมการ

$$\text{WBGT}_{(\text{เฉลี่ย})} = \frac{(\text{WBGT}_1 \times t_1) + (\text{WBGT}_2 \times t_2) + (\text{WBGT}_3 \times t_3) + \dots + (\text{WBGT}_n \times t_n)}{t_1 + t_2 + t_3 + \dots + t_n}$$

$$\begin{aligned} \text{เมื่อ } \text{WBGT}_1 &= \text{ค่าดัชนี WBGT ณ จุดทำงานที่ 1} \\ t_1 &= \text{ระยะเวลาที่สัมผัสความร้อน ณ จุดทำงานที่ 1} \\ \text{WBGT}_2 &= \text{ค่าดัชนี WBGT ณ จุดทำงานที่ 2} \\ t_2 &= \text{ระยะเวลาที่สัมผัสความร้อน ณ จุดทำงานที่ 2} \\ \text{WBGT}_n &= \text{ค่าดัชนี WBGT ณ จุดทำงานที่ n} \\ t_n &= \text{ระยะเวลาที่สัมผัสความร้อน ณ จุดทำงานที่ n} \end{aligned}$$

### 3.3 ผลการติดตามตรวจสอบคุณภาพสิ่งแวดล้อม

#### 3.3.1 ผลการติดตามตรวจสอบคุณภาพอากาศจากปล่องระบาย

การติดตามตรวจสอบปริมาณของสารเจือปนในอากาศที่ระบายออกจากโรงไฟฟ้าชีวมวล ของโครงการโรงไฟฟ้าชีวมวล ขนาดไม่เกิน 30 เมกะวัตต์ (ระยะดำเนินการ) บริษัท ไทยรุ่งเรือง ไปโอ-เอ็นเนอร์จี้ จำกัด เมื่อวันที่ 12 กุมภาพันธ์ พ.ศ. 2567 จำนวน 1 ปล่อง ได้แก่ 1) ชุดที่ 1 กรณีเดินระบบปกติ (Normal Operation) และ 2) ชุดที่ 2 กรณีพ่นเขม่า (Soot Blow) ประกอบด้วยการติดตามตรวจสอบปริมาณฝุ่นละอองรวม ก๊าซซัลเฟอร์ไดออกไซด์ และก๊าซออกไซด์ของไนโตรเจนในรูปไนโตรเจนไดออกไซด์ รายละเอียดดังตารางที่ 3-2 ถึงตารางที่ 3-3 และรูปที่ 3-1

- **ปริมาณฝุ่นละออง (TSP)** ผลการติดตามตรวจสอบคุณภาพอากาศจากปล่องระบาย Boiler 200 ตัน กรณีเดินระบบปกติ (Normal Operation) มีค่า 27.7 มิลลิกรัมต่อลูกบาศก์เมตร อัตราการระบาย มีค่า 1.43 กรัมต่อวินาที และกรณีพ่นเขม่า (Soot Blow) มีค่า 13.2 มิลลิกรัมต่อลูกบาศก์เมตร อัตราการระบาย มีค่า 0.69 กรัมต่อวินาที พบว่า ปริมาณฝุ่นละออง มีค่าอยู่ในมาตรฐานควบคุมรายการวิเคราะห์ผลกระทบสิ่งแวดล้อม โครงการโรงไฟฟ้าชีวมวล ขนาดไม่เกิน 30 เมกะวัตต์ (ระยะดำเนินการ) บริษัท ไทยรุ่งเรือง ไปโอ-เอ็นเนอร์จี้ จำกัด และมาตรฐานตามประกาศกระทรวงทรัพยากรธรรมชาติและสิ่งแวดล้อม เรื่อง กำหนดมาตรฐานควบคุมการปล่อยทิ้งอากาศเสียจากโรงไฟฟ้าใหม่ พ.ศ. 2553 ประกาศในราชกิจจานุเบกษา เล่ม 127 ตอนพิเศษ 7 ง ลงวันที่ 15 มกราคม พ.ศ. 2553

- **ก๊าซออกไซด์ของไนโตรเจนในรูปไนโตรเจนไดออกไซด์ ( $\text{NO}_x$  as  $\text{NO}_2$ )** ผลการติดตามตรวจสอบคุณภาพอากาศจากปล่องระบาย Boiler 200 ตัน กรณีเดินระบบปกติ (Normal Operation) มีค่า 153 ส่วนในล้านส่วน อัตราการระบาย มีค่า 14.84 กรัมต่อวินาที พบว่า ก๊าซออกไซด์ของไนโตรเจนในรูปไนโตรเจนไดออกไซด์ มีค่าอยู่ในมาตรฐานควบคุมรายการวิเคราะห์ผลกระทบสิ่งแวดล้อม โครงการโรงไฟฟ้าชีวมวล ขนาดไม่เกิน 30 เมกะวัตต์ (ระยะดำเนินการ) บริษัท ไทยรุ่งเรือง ไปโอ-เอ็นเนอร์จี้ จำกัด และมาตรฐานตามประกาศกระทรวงทรัพยากรธรรมชาติและสิ่งแวดล้อม เรื่อง กำหนดมาตรฐานควบคุมการปล่อยทิ้งอากาศเสียจากโรงไฟฟ้าใหม่ พ.ศ. 2553 ประกาศในราชกิจจานุเบกษา เล่ม 127 ตอนพิเศษ 7 ง ลงวันที่ 15 มกราคม พ.ศ. 2553

- **ก๊าซซัลเฟอร์ไดออกไซด์ ( $\text{SO}_2$ )** ผลการติดตามตรวจสอบคุณภาพอากาศจากปล่องระบาย Boiler 200 ตัน กรณีเดินระบบปกติ (Normal Operation) มีค่าน้อยกว่า 1 ส่วนในล้านส่วน อัตราการระบาย มีค่าน้อยกว่า 0.09 กรัมต่อวินาที พบว่า ก๊าซซัลเฟอร์ไดออกไซด์ มีค่าอยู่ในมาตรฐานควบคุมรายการวิเคราะห์ผลกระทบสิ่งแวดล้อม โครงการโรงไฟฟ้าชีวมวล ขนาดไม่เกิน 30 เมกะวัตต์ (ระยะดำเนินการ) บริษัท ไทยรุ่งเรือง ไปโอ-เอ็นเนอร์จี้ จำกัด และมาตรฐานตามประกาศกระทรวงทรัพยากรธรรมชาติและสิ่งแวดล้อม เรื่อง กำหนดมาตรฐานควบคุมการปล่อยทิ้งอากาศเสียจากโรงไฟฟ้าใหม่ พ.ศ. 2553 ประกาศในราชกิจจานุเบกษา เล่ม 127 ตอนพิเศษ 7 ง ลงวันที่ 15 มกราคม พ.ศ. 2553

### ตารางที่ 3-2 ผลการติดตามตรวจสอบปริมาณของสารเจือปนในอากาศที่ระบายออกจากโรงงาน

#### ปล่องหม้อไอน้ำ 200 ตัน (Boiler 200 Tons) (กรณีเดินระบบปกติ (Normal Operation))

โครงการ : โครงการโรงไฟฟ้าชีวมวล ขนาดไม่เกิน 30 เมกะวัตต์ (ระยะดำเนินการ)

ของบริษัท : บริษัท ไทยรุ่งเรือง ไปโอ-เอ็นเนอร์จี้ จำกัด

จัดทำรายงานโดย : บริษัท ยูไนเต็ด แอนนาลิสต์ แอนด์ เอ็นจิเนียริง คอนซัลแตนท์ จำกัด

ช่วงเวลาการตรวจวัดระหว่างเดือน : มกราคม ถึง มิถุนายน พ.ศ. 2567

วันที่ตรวจวัด : 12 กุมภาพันธ์ พ.ศ. 2567

เวลาขณะเก็บตัวอย่าง : 09:10-09:52 น.

#### ข้อมูลกระบวนการผลิต

- อัตราการผลิตไอน้ำ : 155.00 ตัน/ชั่วโมง

#### ข้อมูลเชื้อเพลิง

- ชนิดของเชื้อเพลิง : กากอ้อย
- อัตราการใช้เชื้อเพลิง : 70.45 ตัน/ชั่วโมง

#### ข้อมูลลักษณะของปล่อง

- ความสูงของปล่อง : 41.0 เมตร
  - เส้นผ่านศูนย์กลางของปล่อง ณ จุดตรวจวัด : 5.2 เมตร
  - อุณหภูมิภายในปล่อง : 119.17 องศาเซลเซียส
  - ร้อยละของออกซิเจน : 12.83
- อัตราการระบายของอากาศในปล่อง : 319,162.62 ลบ.ม./ชั่วโมง  
ความเร็วของก๊าซภายในปล่อง : 6.72 เมตร/วินาที  
ร้อยละของความชื้น : 17.60

ดัชนี	หน่วย	ค่าความเข้มข้น <sup>1/</sup>		ค่ามาตรฐาน		อัตราการระบายจริง (g/s)	เกณฑ์อัตราการระบาย (กรัม/วินาที) ที่กำหนดเป็นเงื่อนไขในรายงานการประเมิน <sup>3/</sup>
		% Actual O <sub>2</sub>	7% O <sub>2</sub>	(1) <sup>2/</sup>	(2) <sup>3/</sup>		
1. ฝุ่นละออง	mg/m <sup>3</sup>	16.1	27.7	≤120	≤97.9	1.43	≤10.61
2. ก๊าซซัลเฟอร์ไดออกไซด์	ppm	<1	<1	≤60	≤49	<0.09	≤13.90
3. ก๊าซออกไซด์ของไนโตรเจนในรูปไนโตรเจนไดออกไซด์	ppm	89	153	≤200	≤177	14.84	≤36.18

หมายเหตุ: <sup>1/</sup> คำนวณเทียบสถานะมาตรฐานที่อุณหภูมิ 25 องศาเซลเซียส ความดัน 1 บรรยากาศ และออกซิเจนส่วนเกินร้อยละ 7 ที่สถานะแห้ง (Dry Basis)

<sup>2/</sup> มาตรฐานตามประกาศกระทรวงทรัพยากรธรรมชาติและสิ่งแวดล้อม เรื่อง กำหนดมาตรฐานควบคุมการปล่อยทิ้งอากาศเสียจากโรงไฟฟ้าใหม่ พ.ศ. 2553 ประกาศในราชกิจจานุเบกษา เล่ม 127 ตอนพิเศษ 7 ง ลงวันที่ 15 มกราคม พ.ศ. 2553

<sup>3/</sup> มาตรฐานของการศึกษาผลกระทบสิ่งแวดล้อม โครงการโรงไฟฟ้าชีวมวล พ.ศ. 2556 ของบริษัท ไทยรุ่งเรือง ไปโอ-เอ็นเนอร์จี้ จำกัด

ผู้ติดตามตรวจสอบ : นายพงศ์เทพ เหล่าขจร ว-145-จ-0025

ผู้วิเคราะห์ : นางสาวสุวรรณ คงทอง ว-145-ค-0025

ผู้ควบคุม/ตรวจสอบ : นางสาวบุษกร เลิศกานูมาศ ว-145-ค-0011 และนายณัฐวัฒน์ แดงสวัสดิ์ ว-145-ค-0021

บริษัทผู้ตรวจวิเคราะห์ : บริษัท ยูไนเต็ด แอนนาลิสต์ แอนด์ เอ็นจิเนียริง คอนซัลแตนท์ จำกัด

เบอร์โทรศัพท์ : 0 2763 2828

### ตารางที่ 3-3 ผลการติดตามตรวจสอบปริมาณของสารเจือปนในอากาศที่ระบายออกจากโรงงาน

#### ปล่องหม้อไอน้ำ 200 ตัน (Boiler 200 Tons) (กรณีพ่นเขม่า (Soot Blow))

โครงการ : โครงการโรงไฟฟ้าชีวมวล ขนาดไม่เกิน 30 เมกะวัตต์ (ระยะดำเนินการ)

ของบริษัท : บริษัท ไทยรุ่งเรือง ไปโอ-เอ็นเนอร์จี้ จำกัด

จัดทำรายงานโดย : บริษัท ยูไนเต็ด แอนนาลิสต์ แอนด์ เอ็นจิเนียริง คอนซัลแตนท์ จำกัด

ช่วงเวลาการตรวจวัดระหว่างเดือน : มกราคม ถึง มิถุนายน พ.ศ. 2567

วันที่ตรวจวัด : 12 กุมภาพันธ์ พ.ศ. 2567

เวลาขณะเก็บตัวอย่าง : 11:40-12:22 น.

#### ข้อมูลกระบวนการผลิต

- อัตราการผลิตไอน้ำ : 155.00 ตัน/ชั่วโมง

#### ข้อมูลเชื้อเพลิง

- ชนิดของเชื้อเพลิง : กากอ้อย
- อัตราการใช้เชื้อเพลิง : 70.45 ตัน/ชั่วโมง

#### ข้อมูลลักษณะของปล่อง

- ความสูงของปล่อง : 41.0 เมตร
- เส้นผ่านศูนย์กลางของปล่อง ณ จุดตรวจวัด : 5.2 เมตร อัตราการระบายของอากาศในปล่อง : 324,719.79 ลบ.ม./ชั่วโมง
- อุณหภูมิภายในปล่อง : 121.33 องศาเซลเซียส ความเร็วของก๊าซภายในปล่อง : 6.85 เมตร/วินาที
- ร้อยละของออกซิเจน : 12.91 ร้อยละของความชื้น : 17.37

ดัชนีคุณภาพอากาศ	หน่วย	ค่าความเข้มข้น <sup>1/</sup>		ค่ามาตรฐาน		อัตราการ ระบายจริง (g/s)	เกณฑ์อัตราการระบาย (กรัม/วินาที) ที่กำหนด เป็นเงื่อนไขในรายงาน การประเมิน <sup>3/</sup>
		% Actual O <sub>2</sub>	7% O <sub>2</sub>	(1) <sup>2/</sup>	(2) <sup>3/</sup>		
- ฝุ่นละออง	mg/m <sup>3</sup>	7.60	13.2	≤120	≤107.3	0.69	≤11.62

หมายเหตุ: <sup>1/</sup> คำนวณเทียบสภาวะมาตรฐานที่อุณหภูมิ 25 องศาเซลเซียส ความดัน 1 บรรยากาศ และออกซิเจนส่วนเกินร้อยละ 7 ที่สภาวะแห้ง (Dry Basis)

<sup>2/</sup> มาตรฐานตามประกาศกระทรวงทรัพยากรธรรมชาติและสิ่งแวดล้อม เรื่อง กำหนดมาตรฐานควบคุมการปล่อยทิ้งอากาศเสียจากโรงไฟฟ้าใหม่ พ.ศ. 2553 ประกาศในราชกิจจานุเบกษา เล่ม 127 ตอนพิเศษ 7 ง ลงวันที่ 15 มกราคม พ.ศ. 2553

<sup>3/</sup> มาตรฐานของการศึกษาผลกระทบสิ่งแวดล้อม โครงการโรงไฟฟ้าชีวมวล พ.ศ. 2556 ของบริษัท ไทยรุ่งเรือง ไปโอ-เอ็นเนอร์จี้ จำกัด

ผู้ติดตามตรวจสอบ : นายพงศ์เทพ เหล่าขจร ว-145-จ-0025

ผู้วิเคราะห์ : นางสาวสุวรรณ คงทอง ว-145-ค-0025

ผู้ควบคุม/ตรวจสอบ : นางสาวบุษกร เลิศกานูมาศ ว-145-ค-0011

บริษัทผู้ตรวจวิเคราะห์ : บริษัท ยูไนเต็ด แอนนาลิสต์ แอนด์ เอ็นจิเนียริง คอนซัลแตนท์ จำกัด

เบอร์โทรศัพท์ : 0 2763 2828



ปล่องหม้อไอน้ำ 200 ตัน (Boiler 200 Tons) (กรณีเดินระบบปกติ (Normal Operation))



ปล่องหม้อไอน้ำ 200 ตัน (Boiler 200 Tons) (กรณีพ่นเขม่า (Soot Blow))

รูปที่ 3-1 รูปแสดงจุดติดตามตรวจสอบคุณภาพอากาศจากปล่องระบายอากาศ

### 3.3.2 ผลการติดตามตรวจสอบคุณภาพอากาศในบรรยากาศโดยทั่วไป

การติดตามตรวจสอบคุณภาพอากาศในบรรยากาศโดยทั่วไป ของโครงการโรงไฟฟ้าชีวมวล ขนาดไม่เกิน 30 เมกะวัตต์ (ระยะดำเนินการ) บริษัท ไทยรุ่งเรือง ไปโอ-เอ็นเนอร์จี้ จำกัด ระหว่างวันที่ 12-19 กุมภาพันธ์ พ.ศ. 2567 จำนวน 2 จุด ได้แก่ 1) บริเวณโรงเรียนวัดทัพหมั่น และ 2) บริเวณบ้านศิลาทอง รายละเอียดดังตารางที่ 3-4 ถึงตารางที่ 3-9 และรูปที่ 3-2 โดยมีรายละเอียดดังนี้

- ปริมาณฝุ่นละอองรวมเฉลี่ย 24 ชั่วโมง และฝุ่นละอองขนาดเล็กไม่เกิน 10 ไมครอนเฉลี่ย 24 ชั่วโมง พบว่ามีค่าอยู่ในมาตรฐานตามประกาศคณะกรรมการสิ่งแวดล้อมแห่งชาติ ฉบับที่ 24 (พ.ศ. 2547) เรื่อง กำหนดมาตรฐานคุณภาพอากาศในบรรยากาศโดยทั่วไป ประกาศในราชกิจจานุเบกษา ฉบับประกาศทั่วไป เล่ม 121 ตอนพิเศษ 104 ง วันที่ 22 กันยายน พ.ศ.2547

- ปริมาณก๊าซไนโตรเจนไดออกไซด์ เฉลี่ย 1 ชั่วโมง พบว่ามีค่าอยู่ในมาตรฐานตามประกาศคณะกรรมการสิ่งแวดล้อมแห่งชาติ ฉบับที่ 33 (พ.ศ. 2552) เรื่อง กำหนดมาตรฐานค่าก๊าซไนโตรเจนไดออกไซด์ในบรรยากาศโดยทั่วไป ประกาศในราชกิจจานุเบกษา เล่ม 126 ตอนพิเศษ 114 ง วันที่ 14 สิงหาคม พ.ศ. 2552

- ปริมาณก๊าซซัลเฟอร์ไดออกไซด์ เฉลี่ย 1 ชั่วโมง พบว่ามีค่าอยู่ในมาตรฐานตามประกาศคณะกรรมการสิ่งแวดล้อมแห่งชาติ ฉบับที่ 21 (พ.ศ. 2544) เรื่อง กำหนดมาตรฐานค่าก๊าซซัลเฟอร์ไดออกไซด์ในบรรยากาศโดยทั่วไป ในเวลา 1 ชั่วโมง ประกาศในราชกิจจานุเบกษา เล่ม 118 ตอนพิเศษ 39 ง วันที่ 30 เมษายน พ.ศ. 2544

- ปริมาณก๊าซซัลเฟอร์ไดออกไซด์ เฉลี่ย 24 ชั่วโมง พบว่ามีค่าอยู่ในมาตรฐานตามประกาศคณะกรรมการสิ่งแวดล้อมแห่งชาติ ฉบับที่ 24 (พ.ศ. 2547) เรื่อง กำหนดมาตรฐานคุณภาพอากาศในบรรยากาศโดยทั่วไป ประกาศในราชกิจจานุเบกษา ฉบับประกาศทั่วไป เล่ม 121 ตอนพิเศษ 104 ง วันที่ 22 กันยายน พ.ศ. 2547

### ตารางที่ 3-4 ผลการติดตามตรวจสอบปริมาณฝุ่นละอองรวม (TSP) และฝุ่นละอองขนาดเล็ก 10 ไมครอน (PM<sub>10</sub>) ในบรรยากาศโดยทั่วไป บริเวณโรงเรียนวัดทัพพม้น

โครงการ : โครงการโรงไฟฟ้าชีวมวล ขนาดไม่เกิน 30 เมกะวัตต์ (ระยะดำเนินการ) ของบริษัท : บริษัท ไทยรุ่งเรือง ไปโอ-เอ็นเนอร์จี้ จำกัด

จัดทำรายงานโดย : บริษัท ยูไนเต็ด แอนนาลิสต์ แอนด์ เอ็นจิเนียริง คอนซัลแตนท์ จำกัด

ช่วงเวลาการตรวจวัดระหว่างเดือน : มกราคม ถึง มิถุนายน พ.ศ. 2567

จุดติดตามตรวจสอบ	วันที่ติดตามตรวจสอบ	ผลการติดตามตรวจสอบ <sup>1/</sup>	
		ฝุ่นละอองรวมเฉลี่ย 24 ชั่วโมง (TSP)	ฝุ่นละอองขนาดเล็ก 10 ไมครอนเฉลี่ย 24 ชั่วโมง (PM <sub>10</sub> )
โรงเรียนวัดทัพพม้น	12-13 ก.พ. 67	0.181	0.088
	13-14 ก.พ. 67	0.146	0.086
	14-15 ก.พ. 67	0.147	0.061
	15-16 ก.พ. 67	0.196	0.079
	16-17 ก.พ. 67	0.138	0.072
	17-18 ก.พ. 67	0.078	0.042
	18-19 ก.พ. 67	0.054	0.036
มาตรฐาน		≤0.33 <sup>2/</sup>	≤0.12 <sup>2/</sup>
หน่วย		มิลลิกรัมต่อลูกบาศก์เมตร	

หมายเหตุ: <sup>1/</sup> คำนวณเทียบสภาวะมาตรฐานที่อุณหภูมิ 25 องศาเซลเซียส และความดัน 1 บรรยากาศ

<sup>2/</sup> มาตรฐานตามประกาศคณะกรรมการสิ่งแวดล้อมแห่งชาติ ฉบับที่ 24 (พ.ศ. 2547) เรื่อง กำหนดมาตรฐานคุณภาพอากาศในบรรยากาศโดยทั่วไป ประกาศในราชกิจจานุเบกษา ฉบับประกาศทั่วไป เล่ม 121 ตอนพิเศษ 104 ง วันที่ 22 กันยายน พ.ศ. 2547

ผู้ติดตามตรวจสอบ : นายศิริพัชร จงผดุงเกียรติ

ผู้วิเคราะห์ : นางสาวเจตจรินทร์ ทำสะอาด

ผู้ตรวจสอบ/ผู้ควบคุม : นางสาวบุษกร เลิศกานูมาศ

บริษัทผู้ตรวจวิเคราะห์ : บริษัท ยูไนเต็ด แอนนาลิสต์ แอนด์ เอ็นจิเนียริง คอนซัลแตนท์ จำกัด

เบอร์โทรศัพท์ : 0 2763 2828

### ตารางที่ 3-5 ผลการติดตามตรวจสอบปริมาณฝุ่นละอองรวม (TSP) และฝุ่นละอองขนาดเล็ก 10 ไมครอน (PM<sub>10</sub>) ในบรรยากาศโดยทั่วไป บริเวณบ้านศิลาทอง

โครงการ : โครงการโรงไฟฟ้าชีวมวล ขนาดไม่เกิน 30 เมกะวัตต์ (ระยะดำเนินการ) ของบริษัท : บริษัท ไทยรุ่งเรือง ไปโอ-เอ็นเนอร์จี้ จำกัด

จัดทำรายงานโดย : บริษัท ยูไนเต็ด แอนนาลิสต์ แอนด์ เอ็นจิเนียริง คอนซัลแตนท์ จำกัด

ช่วงเวลาการตรวจวัดระหว่างเดือน : มกราคม ถึง มิถุนายน พ.ศ. 2567

จุดติดตามตรวจสอบ	วันที่ติดตามตรวจสอบ	ผลการติดตามตรวจสอบ <sup>1/</sup>	
		ฝุ่นละอองรวมเฉลี่ย 24 ชั่วโมง (TSP)	ฝุ่นละอองขนาดเล็ก 10 ไมครอนเฉลี่ย 24 ชั่วโมง (PM <sub>10</sub> )
บ้านศิลาทอง	12-13 ก.พ. 67	0.100	0.074
	13-14 ก.พ. 67	0.105	0.081
	14-15 ก.พ. 67	0.131	0.066
	15-16 ก.พ. 67	0.113	0.070
	16-17 ก.พ. 67	0.110	0.074
	17-18 ก.พ. 67	0.089	0.047
	18-19 ก.พ. 67	0.093	0.044
มาตรฐาน		≤0.33 <sup>2/</sup>	≤0.12 <sup>2/</sup>
หน่วย		มิลลิกรัมต่อลูกบาศก์เมตร	

หมายเหตุ: <sup>1/</sup> ค่าเฉลี่ยเทียบสภาวะมาตรฐานที่อุณหภูมิ 25 องศาเซลเซียส และความดัน 1 บรรยากาศ

<sup>2/</sup> มาตรฐานตามประกาศคณะกรรมการสิ่งแวดล้อมแห่งชาติ ฉบับที่ 24 (พ.ศ. 2547) เรื่อง กำหนดมาตรฐานคุณภาพอากาศในบรรยากาศโดยทั่วไป ประกาศในราชกิจจานุเบกษา ฉบับประกาศทั่วไป เล่ม 121 ตอนพิเศษ 104 ง วันที่ 22 กันยายน พ.ศ. 2547

ผู้ติดตามตรวจสอบ : นายศิริพัชร จงผดุงเกียรติ

ผู้วิเคราะห์ : นางสาวเจตจรินทร์ ทำสะอาด

ผู้ตรวจสอบ/ผู้ควบคุม : นางสาวบุษกร เลิศานุมาศ

บริษัทผู้ตรวจวิเคราะห์ : บริษัท ยูไนเต็ด แอนนาลิสต์ แอนด์ เอ็นจิเนียริง คอนซัลแตนท์ จำกัด

เบอร์โทรศัพท์ : 0 2763 2828

### ตารางที่ 3-6 ผลการติดตามตรวจสอบปริมาณก๊าซไนโตรเจนไดออกไซด์ (NO<sub>2</sub>) ในบรรยากาศโดยทั่วไป บริเวณโรงเรียนวัดทัพหมั่น

โครงการ : โครงการโรงไฟฟ้าชีวมวล ขนาดไม่เกิน 30 เมกะวัตต์ (ระยะดำเนินการ) ของบริษัท : บริษัท ไทยรุ่งเรือง ไปโอ-เอ็นเนอร์จี้ จำกัด

จัดทำรายงานโดย : บริษัท ยูไนเต็ด แอนนาลิสต์ แอนด์ เอ็นจิเนียริง คอนซัลแตนท์ จำกัด

ช่วงเวลาการตรวจวัดระหว่างเดือน : มกราคม ถึง มิถุนายน พ.ศ. 2567

เวลา	ผลการติดตามตรวจสอบ						
	โรงเรียนวัดทัพหมั่น						
	12-13 ก.พ. 67	13-14 ก.พ. 67	14-15 ก.พ. 67	15-16 ก.พ. 67	16-17 ก.พ. 67	17-18 ก.พ. 67	18-19 ก.พ. 67
07:00-08:00 น.	0.0168	0.0169	0.0168	0.0163	0.0174	0.0170	0.0171
08:00-09:00 น.	0.0171	0.0169	0.0169	0.0168	0.0172	0.0165	0.0166
09:00-10:00 น.	0.0167	0.0168	0.0171	0.0165	0.0163	0.0172	0.0168
10:00-11:00 น.	0.0167	0.0168	0.0170	0.0174	0.0168	0.0165	0.0169
11:00-12:00 น.	0.0165	0.0169	0.0170	0.0167	0.0173	0.0172	0.0174
12:00-13:00 น.	0.0170	0.0170	0.0169	0.0169	0.0170	0.0168	0.0169
13:00-14:00 น.	0.0172	0.0166	0.0174	0.0173	0.0167	0.0160	0.0167
14:00-15:00 น.	0.0167	0.0167	0.0170	0.0170	0.0165	0.0167	0.0174
15:00-16:00 น.	0.0173	0.0172	0.0169	0.0164	0.0173	0.0166	0.0166
16:00-17:00 น.	0.0171	0.0172	0.0168	0.0165	0.0166	0.0168	0.0170
17:00-18:00 น.	0.0174	0.0164	0.0174	0.0168	0.0168	0.0174	0.0164
18:00-19:00 น.	0.0163	0.0171	0.0160	0.0161	0.0174	0.0174	0.0162
19:00-20:00 น.	0.0163	0.0176	0.0174	0.0165	0.0178	0.0161	0.0166
20:00-21:00 น.	0.0160	0.0166	0.0168	0.0169	0.0174	0.0168	0.0173
21:00-22:00 น.	0.0155	0.0165	0.0177	0.0167	0.0175	0.0177	0.0177
22:00-23:00 น.	0.0155	0.0161	0.0175	0.0172	0.0172	0.0177	0.0169
23:00-00:00 น.	0.0160	0.0164	0.0170	0.0165	0.0171	0.0174	0.0176
00:00-01:00 น.	0.0167	0.0158	0.0159	0.0170	0.0165	0.0172	0.0168
01:00-02:00 น.	0.0159	0.0165	0.0163	0.0169	0.0166	0.0169	0.0160
02:00-03:00 น.	0.0153	0.0166	0.0157	0.0160	0.0167	0.0164	0.0162
03:00-04:00 น.	0.0158	0.0156	0.0155	0.0172	0.0171	0.0174	0.0175
04:00-05:00 น.	0.0169	0.0167	0.0166	0.0168	0.0167	0.0176	0.0168
05:00-06:00 น.	0.0172	0.0156	0.0159	0.0174	0.0170	0.0169	0.0164
06:00-07:00 น.	0.0166	0.0159	0.0164	0.0174	0.0175	0.0166	0.0160
ค่าต่ำสุด	0.0153	0.0156	0.0155	0.0160	0.0163	0.0160	0.0160
ค่าสูงสุด	0.0174	0.0176	0.0177	0.0174	0.0178	0.0177	0.0177
มาตรฐาน <sup>1/</sup>	≤0.17						
หน่วย	ส่วนในล้านส่วน (ppm)						

หมายเหตุ: <sup>1/</sup> มาตรฐานตามประกาศคณะกรรมการสิ่งแวดล้อมแห่งชาติ ฉบับที่ 33 (พ.ศ. 2552) เรื่อง กำหนดมาตรฐานค่าก๊าซไนโตรเจนไดออกไซด์ในบรรยากาศโดยทั่วไป ประกาศในราชกิจจานุเบกษา เล่ม 126 ตอนพิเศษ 114ง วันที่ 14 สิงหาคม พ.ศ. 2552

ผู้ติดตามตรวจสอบ : นายศิริพัชร จงผดุงเกียรติ

ผู้ตรวจสอบ/ผู้ควบคุม : นายศิลา บรรจงใจรักษ์

บริษัทผู้ตรวจวิเคราะห์ : บริษัท ยูไนเต็ด แอนนาลิสต์ แอนด์ เอ็นจิเนียริง คอนซัลแตนท์ จำกัด

เบอร์โทรศัพท์ : 02-763-2828

### ตารางที่ 3-7 ผลการติดตามตรวจสอบปริมาณก๊าซไนโตรเจนไดออกไซด์ (NO<sub>2</sub>) ในบรรยากาศโดยทั่วไป

#### บริเวณบ้านศิลาทอง

โครงการ : โครงการโรงไฟฟ้าชีวมวล ขนาดไม่เกิน 30 เมกะวัตต์ (ระยะดำเนินการ) ของบริษัท : บริษัท ไทยรุ่งเรือง ไปโอ-เอ็นเนอร์จี้ จำกัด

จัดทำรายงานโดย : บริษัท ยูไนเต็ด แอนนาลิสต์ แอนด์ เอ็นจิเนียริง คอนซัลแตนท์ จำกัด

ช่วงเวลาการตรวจวัดระหว่างเดือน : มกราคม ถึง มิถุนายน พ.ศ. 2567

เวลา	ผลการติดตามตรวจสอบ						
	บ้านศิลาทอง						
	12-13 ก.พ. 67	13-14 ก.พ. 67	14-15 ก.พ. 67	15-16 ก.พ. 67	16-17 ก.พ. 67	17-18 ก.พ. 67	18-19 ก.พ. 67
07:00-08:00 น.	0.0178	0.0183	0.0176	0.0187	0.0179	0.0177	0.0171
08:00-09:00 น.	0.0169	0.0173	0.0183	0.0176	0.0186	0.0181	0.0182
09:00-10:00 น.	0.0187	0.0179	0.0181	0.0191	0.0191	0.0181	0.0177
10:00-11:00 น.	0.0176	0.0176	0.0181	0.0180	0.0185	0.0178	0.0172
11:00-12:00 น.	0.0177	0.0169	0.0173	0.0182	0.0178	0.0191	0.0181
12:00-13:00 น.	0.0171	0.0188	0.0179	0.0170	0.0172	0.0174	0.0174
13:00-14:00 น.	0.0176	0.0180	0.0182	0.0180	0.0180	0.0176	0.0185
14:00-15:00 น.	0.0176	0.0176	0.0189	0.0176	0.0175	0.0184	0.0173
15:00-16:00 น.	0.0177	0.0185	0.0170	0.0182	0.0180	0.0184	0.0175
16:00-17:00 น.	0.0179	0.0174	0.0177	0.0181	0.0180	0.0176	0.0185
17:00-18:00 น.	0.0181	0.0182	0.0174	0.0176	0.0179	0.0179	0.0184
18:00-19:00 น.	0.0181	0.0182	0.0171	0.0184	0.0188	0.0183	0.0175
19:00-20:00 น.	0.0185	0.0180	0.0183	0.0180	0.0180	0.0177	0.0166
20:00-21:00 น.	0.0169	0.0183	0.0180	0.0183	0.0169	0.0183	0.0172
21:00-22:00 น.	0.0172	0.0172	0.0180	0.0171	0.0169	0.0175	0.0167
22:00-23:00 น.	0.0163	0.0167	0.0170	0.0168	0.0168	0.0170	0.0161
23:00-00:00 น.	0.0159	0.0170	0.0162	0.0165	0.0168	0.0159	0.0166
00:00-01:00 น.	0.0163	0.0173	0.0168	0.0174	0.0169	0.0164	0.0163
01:00-02:00 น.	0.0167	0.0169	0.0160	0.0170	0.0171	0.0161	0.0164
02:00-03:00 น.	0.0176	0.0161	0.0162	0.0158	0.0164	0.0164	0.0161
03:00-04:00 น.	0.0171	0.0159	0.0165	0.0162	0.0165	0.0166	0.0168
04:00-05:00 น.	0.0163	0.0170	0.0169	0.0169	0.0169	0.0160	0.0174
05:00-06:00 น.	0.0168	0.0167	0.0164	0.0185	0.0163	0.0175	0.0179
06:00-07:00 น.	0.0176	0.0179	0.0179	0.0173	0.0169	0.0172	0.0180
ค่าต่ำสุด	0.0159	0.0159	0.0160	0.0158	0.0163	0.0159	0.0161
ค่าสูงสุด	0.0187	0.0188	0.0189	0.0191	0.0191	0.0191	0.0185
มาตรฐาน <sup>1/</sup>	≤0.17						
หน่วย	ส่วนในล้านส่วน (ppm)						

หมายเหตุ: <sup>1/</sup> มาตรฐานตามประกาศคณะกรรมการสิ่งแวดล้อมแห่งชาติ ฉบับที่ 33 (พ.ศ. 2552) เรื่อง กำหนดมาตรฐานค่าก๊าซไนโตรเจนไดออกไซด์ในบรรยากาศโดยทั่วไป ประกาศในราชกิจจานุเบกษา เล่ม 126 ตอนพิเศษ 114 ง วันที่ 14 สิงหาคม พ.ศ. 2552

ผู้ติดตามตรวจสอบ : นายศิริพัชร จงผดุงเกียรติ

ผู้ตรวจสอบ/ผู้ควบคุม : นายศิลา บรรจงใจรักษ์

บริษัทผู้ตรวจวิเคราะห์ : บริษัท ยูไนเต็ด แอนนาลิสต์ แอนด์ เอ็นจิเนียริง คอนซัลแตนท์ จำกัด

เบอร์โทรศัพท์ : 02-763-2828

ตารางที่ 3-8 ผลการติดตามตรวจสอบปริมาณก๊าซซัลเฟอร์ไดออกไซด์ (SO<sub>2</sub>) ในบรรยากาศโดยทั่วไป

บริเวณโรงเรียนวัดทัพหมั่น

โครงการ : โครงการโรงไฟฟ้าชีวมวล ขนาดไม่เกิน 30 เมกะวัตต์ (ระยะดำเนินการ)      ของบริษัท : บริษัท ไทยรุ่งเรือง ไปโอ-เอ็นเนอร์จี้ จำกัด

จัดทำรายงานโดย : บริษัท ยูไนเต็ด แอนนาลิสต์ แอนด์ เอ็นจิเนียริง คอนซัลแตนท์ จำกัด

ช่วงเวลาการตรวจวัดระหว่างเดือน : มกราคม ถึง มิถุนายน พ.ศ. 2567

เวลา	ผลการติดตามตรวจสอบ						
	โรงเรียนวัดทัพหมั่น						
	12-13 ก.พ. 67	13-14 ก.พ. 67	14-15 ก.พ. 67	15-16 ก.พ. 67	16-17 ก.พ. 67	17-18 ก.พ. 67	18-19 ก.พ. 67
07:00-08:00 น.	0.0034	0.0034	0.0033	0.0034	0.0037	0.0032	0.0031
08:00-09:00 น.	0.0035	0.0033	0.0037	0.0033	0.0034	0.0034	0.0033
09:00-10:00 น.	0.0035	0.0035	0.0034	0.0035	0.0035	0.0036	0.0034
10:00-11:00 น.	0.0034	0.0034	0.0035	0.0037	0.0034	0.0034	0.0036
11:00-12:00 น.	0.0033	0.0037	0.0037	0.0036	0.0035	0.0033	0.0037
12:00-13:00 น.	0.0033	0.0033	0.0036	0.0035	0.0034	0.0033	0.0035
13:00-14:00 น.	0.0035	0.0034	0.0033	0.0034	0.0033	0.0037	0.0037
14:00-15:00 น.	0.0035	0.0036	0.0033	0.0037	0.0036	0.0035	0.0037
15:00-16:00 น.	0.0034	0.0037	0.0036	0.0033	0.0033	0.0036	0.0037
16:00-17:00 น.	0.0035	0.0037	0.0034	0.0036	0.0035	0.0036	0.0033
17:00-18:00 น.	0.0034	0.0034	0.0033	0.0036	0.0035	0.0037	0.0037
18:00-19:00 น.	0.0033	0.0030	0.0035	0.0035	0.0034	0.0035	0.0037
19:00-20:00 น.	0.0031	0.0031	0.0033	0.0035	0.0035	0.0034	0.0035
20:00-21:00 น.	0.0030	0.0033	0.0033	0.0033	0.0035	0.0034	0.0036
21:00-22:00 น.	0.0032	0.0029	0.0033	0.0031	0.0034	0.0035	0.0036
22:00-23:00 น.	0.0030	0.0033	0.0030	0.0029	0.0033	0.0033	0.0034
23:00-00:00 น.	0.0029	0.0031	0.0031	0.0032	0.0029	0.0031	0.0033
00:00-01:00 น.	0.0032	0.0029	0.0032	0.0029	0.0029	0.0031	0.0032
01:00-02:00 น.	0.0033	0.0033	0.0029	0.0033	0.0029	0.0032	0.0031
02:00-03:00 น.	0.0032	0.0029	0.0030	0.0031	0.0032	0.0030	0.0032
03:00-04:00 น.	0.0031	0.0029	0.0032	0.0030	0.0032	0.0029	0.0033
04:00-05:00 น.	0.0032	0.0032	0.0032	0.0032	0.0031	0.0033	0.0032
05:00-06:00 น.	0.0031	0.0031	0.0033	0.0033	0.0032	0.0030	0.0029
06:00-07:00 น.	0.0033	0.0032	0.0032	0.0033	0.0030	0.0031	0.0029
ค่าต่ำสุด	0.0029	0.0029	0.0029	0.0029	0.0029	0.0029	0.0029
ค่าสูงสุด	0.0035	0.0037	0.0037	0.0037	0.0037	0.0037	0.0037
ค่าเฉลี่ย 24 ชั่วโมง	0.0033	0.0033	0.0033	0.0033	0.0033	0.0033	0.0034
มาตรฐาน <sup>1/</sup>	≤0.30						
มาตรฐาน <sup>2/</sup>	≤0.12						
หน่วย	ส่วนในล้านส่วน (ppm)						

หมายเหตุ: <sup>1/</sup> มาตรฐานตามประกาศคณะกรรมการสิ่งแวดล้อมแห่งชาติ ฉบับที่ 21 (พ.ศ. 2544) เรื่อง กำหนดมาตรฐานค่าก๊าซซัลเฟอร์ไดออกไซด์ ในบรรยากาศโดยทั่วไป 1 ชั่วโมง ประกาศในราชกิจจานุเบกษา เล่ม 118 ตอนพิเศษ 39 ง วันที่ 30 เมษายน พ.ศ. 2544

<sup>2/</sup> มาตรฐานตามประกาศคณะกรรมการสิ่งแวดล้อมแห่งชาติ ฉบับที่ 24 (พ.ศ. 2547) เรื่อง กำหนดมาตรฐานคุณภาพอากาศในบรรยากาศ โดยทั่วไป ประกาศในราชกิจจานุเบกษา ฉบับประกาศทั่วไป เล่ม 121 ตอนพิเศษ 104 ง วันที่ 22 กันยายน พ.ศ. 2547

ผู้ติดตามตรวจสอบ : นายศิริพัชร จงผดุงเกียรติ

ผู้ตรวจสอบ/ผู้ควบคุม : นายศิวา บรรจงใจรักษ์

บริษัทผู้ตรวจวิเคราะห์ : บริษัท ยูไนเต็ด แอนนาลิสต์ แอนด์ เอ็นจิเนียริง คอนซัลแตนท์ จำกัด

เบอร์โทรศัพท์ : 02-763-2828

ตารางที่ 3-9 ผลการติดตามตรวจสอบปริมาณก๊าซซัลเฟอร์ไดออกไซด์ (SO<sub>2</sub>) ในบรรยากาศโดยทั่วไป

บริเวณบ้านศิลาทอง

โครงการ : โครงการโรงไฟฟ้าชีวมวล ขนาดไม่เกิน 30 เมกะวัตต์ (ระยะดำเนินการ)      ของบริษัท : บริษัท ไทยรุ่งเรือง ไปโอ-เอ็นเนอร์จี้ จำกัด  
จัดทำรายงานโดย : บริษัท ยูโนเต็ด แอนนาลิสต์ แอนด์ เอ็นจิเนียริง คอนซัลแตนท์ จำกัด  
ช่วงเวลาการตรวจวัดระหว่างเดือน : มกราคม ถึง มิถุนายน พ.ศ. 2567

เวลา	ผลการติดตามตรวจสอบ						
	บ้านศิลาทอง						
	12-13 ก.พ. 67	13-14 ก.พ. 67	14-15 ก.พ. 67	15-16 ก.พ. 67	16-17 ก.พ. 67	17-18 ก.พ. 67	18-19 ก.พ. 67
07:00-08:00 น.	0.0033	0.0031	0.0031	0.0027	0.0031	0.0032	0.0027
08:00-09:00 น.	0.0032	0.0034	0.0035	0.0029	0.0035	0.0031	0.0027
09:00-10:00 น.	0.0033	0.0034	0.0031	0.0031	0.0034	0.0034	0.0030
10:00-11:00 น.	0.0032	0.0034	0.0035	0.0032	0.0033	0.0035	0.0031
11:00-12:00 น.	0.0032	0.0034	0.0033	0.0035	0.0031	0.0035	0.0035
12:00-13:00 น.	0.0032	0.0035	0.0033	0.0035	0.0034	0.0031	0.0031
13:00-14:00 น.	0.0031	0.0034	0.0033	0.0031	0.0034	0.0035	0.0034
14:00-15:00 น.	0.0032	0.0032	0.0035	0.0033	0.0035	0.0035	0.0032
15:00-16:00 น.	0.0033	0.0032	0.0031	0.0034	0.0031	0.0031	0.0032
16:00-17:00 น.	0.0031	0.0031	0.0031	0.0033	0.0035	0.0031	0.0034
17:00-18:00 น.	0.0034	0.0031	0.0033	0.0031	0.0034	0.0035	0.0031
18:00-19:00 น.	0.0033	0.0030	0.0033	0.0032	0.0035	0.0035	0.0032
19:00-20:00 น.	0.0031	0.0028	0.0032	0.0030	0.0034	0.0033	0.0034
20:00-21:00 น.	0.0031	0.0029	0.0035	0.0029	0.0031	0.0034	0.0033
21:00-22:00 น.	0.0028	0.0031	0.0033	0.0028	0.0029	0.0034	0.0032
22:00-23:00 น.	0.0030	0.0030	0.0031	0.0030	0.0028	0.0033	0.0031
23:00-00:00 น.	0.0027	0.0028	0.0031	0.0031	0.0030	0.0032	0.0028
00:00-01:00 น.	0.0031	0.0028	0.0030	0.0029	0.0028	0.0031	0.0027
01:00-02:00 น.	0.0031	0.0030	0.0028	0.0029	0.0029	0.0030	0.0027
02:00-03:00 น.	0.0030	0.0027	0.0031	0.0027	0.0028	0.0029	0.0028
03:00-04:00 น.	0.0028	0.0028	0.0031	0.0029	0.0030	0.0030	0.0030
04:00-05:00 น.	0.0029	0.0029	0.0028	0.0030	0.0028	0.0029	0.0027
05:00-06:00 น.	0.0028	0.0031	0.0031	0.0031	0.0028	0.0030	0.0031
06:00-07:00 น.	0.0030	0.0034	0.0030	0.0032	0.0031	0.0029	0.0032
ค่าต่ำสุด	0.0027	0.0027	0.0028	0.0027	0.0028	0.0029	0.0027
ค่าสูงสุด	0.0034	0.0035	0.0035	0.0035	0.0035	0.0035	0.0035
ค่าเฉลี่ย 24 ชั่วโมง	0.0031	0.0031	0.0032	0.0031	0.0032	0.0032	0.0031
มาตรฐาน <sup>1/</sup>	≤0.30						
มาตรฐาน <sup>2/</sup>	≤0.12						
หน่วย	ส่วนในล้านส่วน (ppm)						

หมายเหตุ: <sup>1/</sup> มาตรฐานตามประกาศคณะกรรมการสิ่งแวดล้อมแห่งชาติ ฉบับที่ 21 (พ.ศ. 2544) เรื่อง กำหนดมาตรฐานค่าก๊าซซัลเฟอร์ไดออกไซด์ ในบรรยากาศโดยทั่วไป 1 ชั่วโมง ประกาศในราชกิจจานุเบกษา เล่ม 118 ตอนพิเศษ 39 ง วันที่ 30 เมษายน พ.ศ. 2544





<sup>2/</sup> มาตรฐานตามประกาศคณะกรรมการสิ่งแวดล้อมแห่งชาติ ฉบับที่ 24 (พ.ศ. 2547) เรื่อง กำหนดมาตรฐานคุณภาพอากาศในบรรยากาศ โดยทั่วไป ประกาศในราชกิจจานุเบกษา ฉบับประกาศทั่วไป เล่ม 121 ตอนพิเศษ 104 ง วันที่ 22 กันยายน พ.ศ. 2547

ผู้ติดตามตรวจสอบ : นายศิริพัชร จงผดุงเกียรติ

ผู้ตรวจสอบ/ผู้ควบคุม : นายศิลา บรรจงใจรักษ์

บริษัทผู้ตรวจวิเคราะห์ : บริษัท ยูโนเต็ด แอนนาลิสต์ แอนด์ เอ็นจิเนียริง คอนซัลแตนท์ จำกัด

เบอร์โทรศัพท์ : 02-763-2828

	
(1) บริเวณโรงเรียนวัดทัพหมั่น	
	
(2) บริเวณบ้านศิลาทอง	
รูปที่ 3-2 รูปแสดงจุดติดตามตรวจสอบคุณภาพอากาศในบรรยากาศโดยทั่วไป	

### 3.3.3 ผลการติดตามตรวจสอบความเร็วและทิศทางลม

การติดตามตรวจสอบความเร็วและทิศทางลม ของโครงการโรงไฟฟ้าชีวมวล ขนาดไม่เกิน 30 เมกะวัตต์ (ระยะดำเนินการ) บริษัท ไทยรุ่งเรือง ไปโอ-เอ็นเนอร์จี้ จำกัด ระหว่างวันที่ 12-19 กุมภาพันธ์ พ.ศ. 2567 จำนวน 1 จุด คือ บ้านศิลาทอง โดยมีรายละเอียดดังตารางที่ 3-10

- บ้านศิลาทอง ความเร็วลมมีค่าระหว่าง 0.5-3.4 เมตรต่อวินาที และทิศทางลมส่วนใหญ่เป็นลมจากทิศตะวันออกเฉียงใต้ค่อนข้างมาทางทิศตะวันออก (ESE)

ตารางที่ 3-10 ผลการติดตามตรวจสอบความเร็วและทิศทางลม บ้านคิลาทอง

โครงการ : โครงการโรงไฟฟ้าชีวมวล ขนาดไม่เกิน 30 เมกะวัตต์ (ระยะดำเนินการ)      ของบริษัท : บริษัท ไทยรุ่งเรือง ไปโอ-เอ็นเนอร์จี้ จำกัด

จัดทำรายงานโดย : บริษัท ยูโนเด็ค แอนนาลิสต์ แอนด์ เอ็นจิเนียริง คอนซัลแตนท์ จำกัด

ช่วงเวลาการตรวจวัดระหว่างเดือน : มกราคม ถึง มิถุนายน พ.ศ. 2567

เวลา	ผลการติดตามตรวจสอบ													
	บ้านคิลาทอง													
	12-13 ก.พ. 67		13-14 ก.พ. 67		14-15 ก.พ. 67		15-16 ก.พ. 67		16-17 ก.พ. 67		17-18 ก.พ. 67		18-19 ก.พ. 67	
	ความเร็วลม	ทิศทางลม	ความเร็วลม	ทิศทางลม	ความเร็วลม	ทิศทางลม	ความเร็วลม	ทิศทางลม	ความเร็วลม	ทิศทางลม	ความเร็วลม	ทิศทางลม	ความเร็วลม	ทิศทางลม
07:00-08:00 น.	2.1	NNE	2.0	SE	2.8	ESE	3.2	SW	0.7	ESE	0.6	ESE	2.7	SSE
08:00-09:00 น.	1.8	NE	2.9	SSE	1.3	SSW	2.6	SW	0.5	SE	1.6	SSE	2.0	SE
09:00-10:00 น.	2.8	NNE	1.0	SE	2.2	S	2.2	WSW	0.5	SSE	2.8	SE	2.9	S
10:00-11:00 น.	1.9	NE	0.5	SSW	1.5	SE	2.7	W	0.5	SE	2.3	SSE	2.1	SE
11:00-12:00 น.	1.9	ENE	2.7	SSE	0.7	SSE	0.6	W	0.9	ESE	2.8	SSE	1.4	S
12:00-13:00 น.	3.3	N	2.3	ESE	3.3	ESE	1.2	WNW	2.5	S	1.5	ESE	1.9	SSE
13:00-14:00 น.	3.1	E	1.7	ESE	0.7	ESE	1.5	WNW	1.8	SE	1.5	SSE	1.8	SSE
14:00-15:00 น.	1.6	NNE	1.0	ESE	3.3	SE	2.7	WNW	1.0	ESE	1.0	SE	0.6	SSE
15:00-16:00 น.	2.1	NE	1.8	SSE	2.2	SE	1.8	WSW	1.2	SSE	1.1	ESE	3.0	ESE
16:00-17:00 น.	1.1	ENE	0.5	SE	1.0	SE	1.1	WNW	0.8	SE	1.3	S	1.4	SE
17:00-18:00 น.	2.8	N	0.7	SE	1.2	S	1.4	NW	1.1	SSE	1.6	ESE	1.0	ESE
18:00-19:00 น.	3.0	NNE	2.5	S	2.5	SSW	1.2	NW	1.5	ESE	2.4	SE	2.2	ESE
19:00-20:00 น.	3.4	ENE	1.7	ESE	1.1	ESE	3.1	NNW	1.5	S	3.2	ESE	3.4	SSE
20:00-21:00 น.	0.7	E	1.6	SSE	0.8	S	2.8	N	2.0	SSE	2.5	S	2.1	SSE
21:00-22:00 น.	0.8	NNE	1.7	S	2.9	S	1.6	NE	1.4	S	2.3	S	1.7	ESE
22:00-23:00 น.	2.3	NE	0.6	SSE	1.8	SSW	1.4	NNE	1.1	S	0.5	SE	3.4	S
23:00-00:00 น.	2.0	NNE	1.7	SSE	0.7	ESE	3.0	ENE	2.8	ESE	2.9	SSE	2.1	SSE
00:00-01:00 น.	0.6	E	2.1	SSW	1.5	ESE	0.7	ENE	1.5	ESE	1.5	SE	2.0	SSE
01:00-02:00 น.	3.1	ESE	0.6	ESE	1.9	S	1.0	E	2.7	SE	1.2	ESE	2.5	SSE
02:00-03:00 น.	2.5	ESE	3.1	ESE	0.8	ESE	0.8	E	0.5	ESE	1.8	SSE	2.7	SE
03:00-04:00 น.	0.7	ESE	1.9	S	2.0	ESE	1.4	SSE	1.1	S	0.8	S	2.9	ESE
04:00-05:00 น.	3.0	SSW	2.1	E	2.6	S	2.6	S	3.1	SSE	2.6	SSE	1.4	SSE
05:00-06:00 น.	2.7	SE	1.2	S	2.5	SSW	3.2	SSE	2.3	SE	3.3	SSE	0.5	SSE
06:00-07:00 น.	0.6	SSE	2.6	S	0.9	SSW	1.3	ESE	2.1	S	0.8	SSE	2.0	SSE
ค่าต่ำสุด	0.6	-	0.5	-	0.7	-	0.6	-	0.5	-	0.5	-	0.5	-
ค่าสูงสุด	3.4	NNE	3.1	ESE	3.3	ESE	3.2	WNW	3.1	ESE	3.3	SSE	3.4	SSE
หน่วย	เมตรต่อวินาที	-	เมตรต่อวินาที	-	เมตรต่อวินาที	-	เมตรต่อวินาที	-	เมตรต่อวินาที	-	เมตรต่อวินาที	-	เมตรต่อวินาที	-
ฝั่งลม WIND SPEED (m/s) ≥ 4.00 3.00 - 4.00 2.00 - 3.00 1.50 - 2.00 1.00 - 1.50 0.20 - 1.00 Calms: 0.00%														

ผู้ติดตามตรวจสอบ : นายศิริพัชร จงผดุงเกียรติ      ผู้ตรวจสอบ/ผู้ควบคุม : นายศิลา บรรจงใจรักษ์      บริษัทผู้ตรวจวิเคราะห์ : บริษัท ยูโนเด็ค แอนนาลิสต์ แอนด์ เอ็นจิเนียริง คอนซัลแตนท์ จำกัด      เบอร์โทรศัพท์ : 0 2763 2828

### 3.3.4 ผลการติดตามตรวจสอบระดับเสียงโดยทั่วไป

การติดตามตรวจสอบระดับเสียงโดยทั่วไป ของโครงการโรงไฟฟ้าชีวมวล ขนาดไม่เกิน 30 เมกะวัตต์ (ระยะดำเนินการ) บริษัท ไทยรุ่งเรือง ไปโอ-เอ็นเนอร์จี้ จำกัด ระหว่างวันที่ 14-19 กุมภาพันธ์ พ.ศ. 2567 จำนวน 2 จุด ได้แก่ 1) บริเวณบ้านทัพหมั่น และ 2) บริเวณบ้านศิลาทอง ประกอบด้วยการติดตามตรวจสอบระดับเสียงเฉลี่ย 1 ชั่วโมง ( $L_{Aeq\ 1\ hour}$ ) ระดับเสียงเฉลี่ย 24 ชั่วโมง ( $L_{Aeq\ 24\ hours}$ ) ระดับเสียงสูงสุด ( $L_{Amax}$ ) พบว่า ผลการติดตามตรวจสอบระดับเสียงเฉลี่ย 24 ชั่วโมง ( $L_{Aeq\ 24\ hours}$ ) และระดับเสียงสูงสุด ( $L_{Amax}$ ) มีค่าอยู่ในมาตรฐานตามประกาศคณะกรรมการสิ่งแวดล้อมแห่งชาติ ฉบับที่ 15 (พ.ศ. 2540) เรื่อง กำหนดมาตรฐานระดับเสียงโดยทั่วไป ประกาศในราชกิจจานุเบกษา เล่ม 114 ตอนที่ 27 ง ลงวันที่ 3 เมษายน 2540 และมาตรฐานตามประกาศกระทรวงอุตสาหกรรม เรื่อง กำหนดค่าระดับเสียงการรบกวน และระดับเสียงที่เกิดจากการประกอบกิจการโรงงาน พ.ศ. 2548 ประกาศในราชกิจจานุเบกษา เล่ม 123 ตอนพิเศษ 11 ง ลงวันที่ 25 มกราคม 2549 สำหรับระดับเสียงเฉลี่ย 1 ชั่วโมง ( $L_{Aeq\ 1\ hour}$ ) ปัจจุบันยังไม่มีกำหนดมาตรฐานเพื่อควบคุมรายละเอียดดังตารางที่ 3-11 ถึงตารางที่ 3-12 และรูปที่ 3-3

### ตารางที่ 3-11 ผลการติดตามตรวจสอบระดับเสียงโดยทั่วไป บริเวณบ้านทัพหมั่น

โครงการ : โครงการโรงไฟฟ้าชีวมวล ขนาดไม่เกิน 30 เมกะวัตต์ (ระยะดำเนินการ) ของบริษัท ไทยรุ่งเรือง ไปโอ-เอ็นเนอร์จี้ จำกัด

จัดทำรายงานโดย : บริษัท ยูโนเด็ค แอนนาลิสต์ แอนด์ เอ็นจิเนียริง คอนซัลแตนท์ จำกัด

ช่วงเวลาการตรวจวัดระหว่างเดือน : มกราคม ถึง มิถุนายน พ.ศ. 2567

เวลา	ผลการติดตามตรวจสอบ								
	โรงเรียนวัดทัพหมั่น								
	14-15 ก.พ. 67			15-16 ก.พ. 67			16-17 ก.พ. 67		
	L <sub>Aeq</sub> 1 hour	L <sub>Amax</sub>	L <sub>A90</sub>	L <sub>Aeq</sub> 1 hour	L <sub>Amax</sub>	L <sub>A90</sub>	L <sub>Aeq</sub> 1 hour	L <sub>Amax</sub>	L <sub>A90</sub>
07:00-08:00 น.	40.1	55.2	37.2	48.3	51.8	47.2	44.3	51.6	42.9
08:00-09:00 น.	39.7	45.3	38.1	47.1	53.8	45.7	46.0	56.1	44.7
09:00-10:00 น.	40.8	50.7	37.8	46.2	59.8	45.1	44.1	53.0	42.5
10:00-11:00 น.	42.0	50.3	39.4	46.1	53.2	44.6	44.0	55.6	42.6
11:00-12:00 น.	42.6	49.6	40.3	47.2	63.4	46.0	43.9	57.6	42.0
12:00-13:00 น.	45.9	55.3	43.8	46.6	57.0	45.2	44.4	60.5	42.3
13:00-14:00 น.	46.0	55.5	44.1	47.4	54.6	46.0	44.3	50.5	42.5
14:00-15:00 น.	48.2	64.9	46.5	44.6	51.1	43.5	42.3	55.7	41.1
15:00-16:00 น.	48.8	70.2	46.7	44.0	58.4	42.9	39.6	54.2	38.2
16:00-17:00 น.	48.6	56.7	47.6	46.2	62.9	43.5	41.5	49.9	40.3
17:00-18:00 น.	47.8	52.8	46.9	45.9	51.7	45.1	45.5	60.3	39.9
18:00-19:00 น.	48.6	54.6	47.5	45.1	54.6	44.0	41.9	55.5	38.9
19:00-20:00 น.	47.9	56.7	46.8	45.8	52.0	44.5	39.4	47.7	37.7
20:00-21:00 น.	48.7	64.4	47.9	45.0	51.4	43.6	40.5	47.4	39.0
21:00-22:00 น.	48.3	56.2	46.9	44.1	52.1	42.6	42.3	53.1	40.4
22:00-23:00 น.	48.5	57.5	47.3	44.1	58.0	41.8	41.3	48.0	39.8
23:00-00:00 น.	48.7	56.3	47.4	42.7	50.8	41.5	41.4	52.9	38.6
00:00-01:00 น.	49.1	63.5	47.8	42.6	52.3	40.8	44.0	52.7	42.5
01:00-02:00 น.	50.1	55.5	49.6	41.2	51.3	39.4	44.8	52.2	43.4
02:00-03:00 น.	51.1	55.9	50.4	44.3	58.8	43.1	44.4	51.2	42.7
03:00-04:00 น.	52.0	60.4	50.9	43.5	52.2	42.3	43.0	51.5	41.2
04:00-05:00 น.	51.6	56.8	50.1	44.2	51.9	43.2	42.9	52.6	40.5
05:00-06:00 น.	51.6	59.3	49.9	43.5	55.3	42.2	42.6	50.5	40.3
06:00-07:00 น.	51.6	55.9	51.0	45.0	56.8	43.0	44.0	53.1	40.6
L <sub>Aeq</sub> 24 hours	48.6	-	-	45.3	-	-	43.3	-	-
L <sub>Amax</sub>	-	70.2	-	-	63.4	-	-	60.5	-
มาตรฐาน <sup>1/, 2/</sup>	≤70	≤115	-	≤70	≤115	-	≤70	≤115	-
หน่วย	เดซิเบลเอ								

**ตารางที่ 3-11 (ต่อ) ผลการติดตามตรวจสอบระดับเสียงโดยทั่วไป บริเวณบ้านทัพหมั่น**

เวลา	ผลการติดตามตรวจสอบ					
	โรงเรียนวัดทัพหมั่น					
	17-18 ก.พ. 67			18-19 ก.พ. 67		
	L <sub>Aeq</sub> 1 hour	L <sub>Amax</sub>	L <sub>A90</sub>	L <sub>Aeq</sub> 1 hour	L <sub>Amax</sub>	L <sub>A90</sub>
07:00-08:00 น.	43.6	54.1	40.8	39.7	53.0	37.4
08:00-09:00 น.	43.5	53.1	41.0	40.9	54.1	38.0
09:00-10:00 น.	42.6	52.0	40.5	39.3	50.0	36.9
10:00-11:00 น.	45.3	59.0	41.2	41.2	53.7	37.4
11:00-12:00 น.	41.9	56.2	39.6	41.1	52.4	36.4
12:00-13:00 น.	41.1	64.4	38.7	41.9	57.4	37.9
13:00-14:00 น.	39.5	48.1	38.0	39.6	48.6	37.9
14:00-15:00 น.	43.1	64.1	37.8	40.9	60.5	37.1
15:00-16:00 น.	42.6	71.9	38.8	40.6	62.0	37.9
16:00-17:00 น.	38.3	48.5	35.7	39.9	53.3	38.3
17:00-18:00 น.	37.4	52.0	35.4	41.4	58.4	38.9
18:00-19:00 น.	38.3	57.3	35.1	39.4	48.4	37.2
19:00-20:00 น.	39.2	55.1	35.6	39.2	48.1	37.5
20:00-21:00 น.	36.6	47.8	34.3	41.5	57.7	38.6
21:00-22:00 น.	43.8	56.2	41.1	41.1	51.1	39.8
22:00-23:00 น.	38.2	45.6	36.4	41.9	56.8	40.0
23:00-00:00 น.	38.7	55.4	36.6	41.3	55.0	39.6
00:00-01:00 น.	37.7	64.9	35.6	41.2	49.7	39.3
01:00-02:00 น.	38.2	50.8	36.7	39.3	48.9	37.8
02:00-03:00 น.	38.4	51.2	37.0	38.0	51.4	36.1
03:00-04:00 น.	38.0	48.2	35.9	39.7	51.2	38.1
04:00-05:00 น.	38.0	44.7	36.9	41.1	49.8	39.2
05:00-06:00 น.	38.1	49.6	36.4	42.1	52.1	39.3
06:00-07:00 น.	41.0	66.4	36.2	43.4	53.4	40.4
L <sub>Aeq</sub> 24 hours	40.9	-	-	40.8	-	-
L <sub>Amax</sub>	-	71.9	-	-	62.0	-
มาตรฐาน <sup>1/, 2/</sup>	≤70	≤115	-	≤70	≤115	-
หน่วย	เดซิเบลเอ					

หมายเหตุ: <sup>1/</sup> มาตรฐานตามประกาศคณะกรรมการสิ่งแวดล้อมแห่งชาติ ฉบับที่ 15 (พ.ศ. 2540) เรื่อง กำหนดมาตรฐานระดับเสียงโดยทั่วไป ประกาศในราชกิจจานุเบกษา เล่ม 114 ตอนที่ 27 ง ลงวันที่ 3 เมษายน 2540

<sup>2/</sup> มาตรฐานตามประกาศกระทรวงอุตสาหกรรม เรื่อง กำหนดค่าระดับเสียงการรบกวน และระดับเสียงที่เกิดจากการประกอบกิจการโรงงาน พ.ศ. 2548 ประกาศในราชกิจจานุเบกษา เล่ม 123 ตอนที่พิเศษ 11 ง ลงวันที่ 25 มกราคม 2549

ผู้ติดตามตรวจสอบ : นายศิริพัชร จงผดุงเกียรติ

ผู้ตรวจสอบ/ผู้ควบคุม : นายศิวา บรรจงใจรักษ์

บริษัทผู้ตรวจวิเคราะห์ : บริษัท ยูโนเด็ค แอนนาลิสต์ แอนด์ เอ็นจิเนียริง คอนซัลแตนท์ จำกัด

เบอร์โทรศัพท์ : 0 2763 2828

### ตารางที่ 3-12 ผลการติดตามตรวจสอบระดับเสียงโดยทั่วไป บ้านศิลาทอง

โครงการ : โครงการโรงไฟฟ้าชีวมวล ขนาดไม่เกิน 30 เมกะวัตต์ (ระยะดำเนินการ) ของบริษัท ไทยรุ่งเรือง ไปโอ-เอ็นเนอร์จี้ จำกัด

จัดทำรายงานโดย : บริษัท ยูโนเด็ค แอนนาลิสต์ แอนด์ เอ็นจิเนียริง คอนซัลแตนท์ จำกัด

ช่วงเวลาการตรวจวัดระหว่างเดือน : มกราคม ถึง มิถุนายน พ.ศ. 2567

เวลา	ผลการติดตามตรวจสอบ								
	บ้านศิลาทอง								
	14-15 ก.พ. 67			15-16 ก.พ. 67			16-17 ก.พ. 67		
	L <sub>Aeq</sub> 1 hour	L <sub>Amax</sub>	L <sub>A90</sub>	L <sub>Aeq</sub> 1 hour	L <sub>Amax</sub>	L <sub>A90</sub>	L <sub>Aeq</sub> 1 hour	L <sub>Amax</sub>	L <sub>A90</sub>
07:00-08:00 น.	40.5	51.1	38.0	41.3	52.9	38.7	49.6	59.9	47.8
08:00-09:00 น.	40.4	56.7	37.5	41.6	53.3	38.9	46.0	59.2	43.8
09:00-10:00 น.	41.5	58.4	37.5	40.9	52.9	38.8	45.3	52.9	43.7
10:00-11:00 น.	40.4	52.6	37.9	40.3	50.4	37.8	47.8	52.6	46.5
11:00-12:00 น.	38.9	53.2	37.1	42.1	54.6	39.4	46.3	51.0	45.0
12:00-13:00 น.	39.0	49.4	36.6	41.9	59.0	39.0	47.1	58.2	45.4
13:00-14:00 น.	38.9	50.6	36.4	44.5	58.2	39.2	46.4	51.2	45.1
14:00-15:00 น.	38.6	55.5	36.6	40.0	52.9	37.6	47.6	53.6	46.3
15:00-16:00 น.	38.9	49.8	36.5	45.9	67.4	40.3	46.4	53.7	45.1
16:00-17:00 น.	41.0	56.6	36.8	44.0	58.3	41.2	45.2	56.6	42.3
17:00-18:00 น.	41.6	58.2	37.4	43.5	52.5	42.0	46.5	62.3	44.9
18:00-19:00 น.	40.8	53.0	37.8	43.2	52.3	42.0	47.2	60.6	45.1
19:00-20:00 น.	42.8	62.6	38.4	43.1	62.2	41.0	51.1	55.2	50.1
20:00-21:00 น.	42.1	62.4	37.5	42.9	59.0	39.8	49.2	56.5	48.0
21:00-22:00 น.	47.4	67.6	37.8	42.8	51.5	40.8	50.8	56.6	49.8
22:00-23:00 น.	39.6	53.5	36.8	43.1	48.5	41.9	51.9	60.6	51.1
23:00-00:00 น.	41.9	57.3	37.3	45.0	56.2	44.1	49.2	57.2	47.8
00:00-01:00 น.	39.2	49.5	37.3	45.9	54.1	44.4	50.6	54.4	49.4
01:00-02:00 น.	39.6	51.7	36.7	48.7	57.2	47.7	49.9	54.6	48.1
02:00-03:00 น.	38.2	47.6	36.7	49.8	59.2	48.3	51.7	55.3	50.2
03:00-04:00 น.	38.5	47.4	36.3	49.6	56.9	48.6	50.7	55.2	49.8
04:00-05:00 น.	40.9	53.3	38.4	49.3	58.6	47.6	44.8	52.1	42.9
05:00-06:00 น.	42.2	51.4	39.2	49.7	62.6	48.4	44.6	58.2	42.9
06:00-07:00 น.	41.3	56.4	38.9	50.1	55.8	48.4	44.0	49.0	42.5
L <sub>Aeq</sub> 24 hours	41.2	-	-	45.8	-	-	48.6	-	-
L <sub>Amax</sub>	-	67.6	-	-	67.4	-	-	62.3	-
มาตรฐาน <sup>1/, 2/</sup>	≤70	≤115	-	≤70	≤115	-	≤70	≤115	-
หน่วย	เดซิเบลเอ								

**ตารางที่ 3-12 (ต่อ) ผลการติดตามตรวจสอบระดับเสียงโดยทั่วไป บ้านคิลาทอง**

เวลา	ผลการติดตามตรวจสอบ					
	บ้านคิลาทอง					
	17-18 ก.พ. 67			18-19 ก.พ. 67		
	L <sub>Aeq</sub> 1 hour	L <sub>Amax</sub>	L <sub>A90</sub>	L <sub>Aeq</sub> 1 hour	L <sub>Amax</sub>	L <sub>A90</sub>
07:00-08:00 น.	46.3	53.5	45.3	39.9	53.0	36.3
08:00-09:00 น.	44.7	50.0	43.0	37.4	48.9	35.8
09:00-10:00 น.	42.8	50.6	41.5	38.5	52.3	36.2
10:00-11:00 น.	43.0	51.2	41.9	38.0	55.5	36.2
11:00-12:00 น.	42.6	47.2	41.4	40.6	49.9	37.7
12:00-13:00 น.	43.6	50.8	42.1	38.6	60.4	36.9
13:00-14:00 น.	43.7	53.3	42.6	38.9	50.4	36.9
14:00-15:00 น.	44.1	50.5	42.6	40.6	61.9	36.6
15:00-16:00 น.	45.7	60.8	43.5	38.3	47.4	36.9
16:00-17:00 น.	44.2	58.8	41.1	39.1	48.9	37.0
17:00-18:00 น.	44.0	60.8	41.2	40.4	60.3	36.8
18:00-19:00 น.	46.4	67.6	42.4	39.2	51.7	36.8
19:00-20:00 น.	45.7	68.1	42.0	40.0	49.4	37.2
20:00-21:00 น.	45.1	56.4	42.8	39.2	50.4	36.6
21:00-22:00 น.	42.6	53.1	40.2	41.9	51.9	38.7
22:00-23:00 น.	42.7	57.7	40.3	40.7	52.4	37.7
23:00-00:00 น.	41.7	56.0	40.1	40.4	54.6	38.0
00:00-01:00 น.	38.9	49.7	37.4	40.8	66.6	38.2
01:00-02:00 น.	42.6	64.4	40.8	38.9	56.6	36.6
02:00-03:00 น.	40.5	52.8	38.8	39.6	49.3	37.5
03:00-04:00 น.	39.7	54.2	36.5	40.8	57.0	38.5
04:00-05:00 น.	38.3	50.1	35.5	41.8	52.9	38.9
05:00-06:00 น.	40.3	61.5	37.9	39.4	48.0	37.0
06:00-07:00 น.	40.7	53.3	37.3	42.6	60.9	38.9
L <sub>Aeq</sub> 24 hours	43.4	-	-	40.0	-	-
L <sub>Amax</sub>	-	68.1	-	-	66.6	-
มาตรฐาน <sup>1/, 2/</sup>	≤70	≤115	-	≤70	≤115	-
หน่วย	เดซิเบลเอ					

หมายเหตุ: <sup>1/</sup> มาตรฐานตามประกาศคณะกรรมการสิ่งแวดล้อมแห่งชาติ ฉบับที่ 15 (พ.ศ. 2540) เรื่อง กำหนดมาตรฐานระดับเสียงโดยทั่วไป  
ประกาศในราชกิจจานุเบกษา เล่ม 114 ตอนที่ 27 ง ลงวันที่ 3 เมษายน 2540  
<sup>2/</sup> มาตรฐานตามประกาศกระทรวงอุตสาหกรรม เรื่องกำหนดค่าระดับเสียงการรบกวน และระดับเสียงที่เกิดจากการประกอบ  
กิจการโรงงาน พ.ศ. 2548 ประกาศในราชกิจจานุเบกษา เล่ม 123 ตอนพิเศษ 11 ง ลงวันที่ 25 มกราคม 2549

ผู้ติดตามตรวจสอบ : นายศิริพัชร จงผดุงเกียรติ  
ผู้ตรวจสอบ/ผู้ควบคุม : นายคิลา บรรจงใจรักษ์  
บริษัทผู้ตรวจวิเคราะห์ : บริษัท ยูโนเต็ด แอนนาลิสต์ แอนด์ เอ็นจิเนียริง คอนซัลแตนท์ จำกัด  
เบอร์โทรศัพท์ : 0 2763 2828

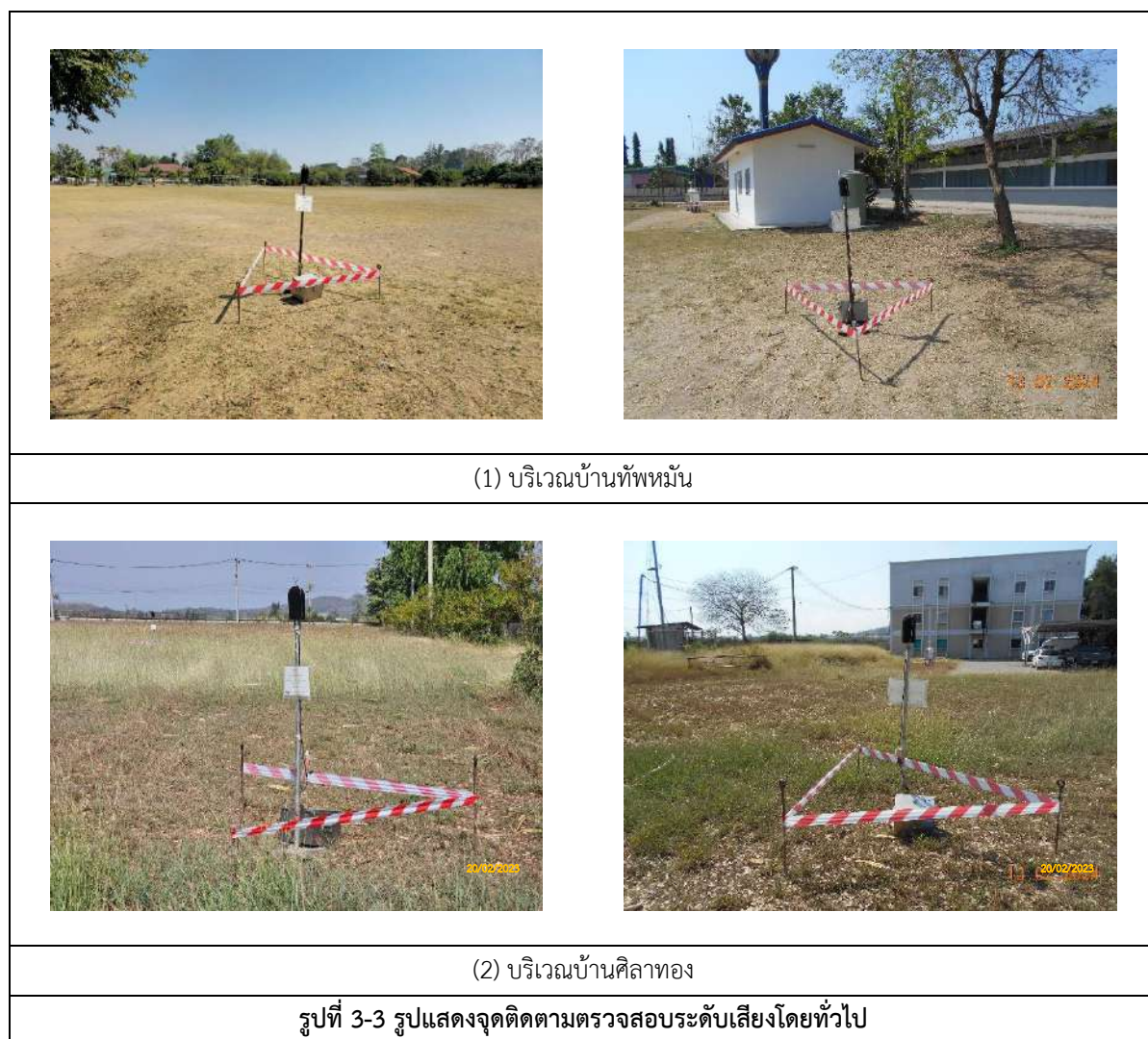

### 3.3.5 ผลการติดตามตรวจสอบระดับการรบกวน

การติดตามตรวจสอบระดับเสียงรบกวน ของโครงการโรงไฟฟ้าชีวมวล ขนาดไม่เกิน 30 เมกะวัตต์ (ระยะดำเนินการ) บริษัท ไทยรุ่งเรือง ไปโอ-เอ็นเนอร์จี้ จำกัด ระหว่างวันที่ 14-19 กุมภาพันธ์ พ.ศ. 2567 จำนวน 2 จุด ได้แก่ 1) บริเวณบ้านทัพหมั่น และ 2) บริเวณบ้านศิลาทอง พบว่าระดับการรบกวนมีค่าอยู่ในมาตรฐานตามประกาศกระทรวงอุตสาหกรรม เรื่อง กำหนดค่าระดับเสียงการรบกวนและระดับเสียงที่เกิดจากการประกอบกิจการโรงงานพ.ศ. 2548 ประกาศในราชกิจจานุเบกษา เล่ม 123 ตอนพิเศษ 11 ง วันที่ 25 มกราคม 2549 และมาตรฐานตามประกาศคณะกรรมการสิ่งแวดล้อมแห่งชาติ ฉบับที่ 29 (พ.ศ. 2550) เรื่อง ค่าระดับเสียงรบกวน ประกาศในราชกิจจานุเบกษา เล่ม 124 ตอนพิเศษ 98 ง วันที่ 16 สิงหาคม 2550 ผลการติดตามตรวจสอบรายละเอียดดังตารางที่ 3-13 และรูปที่ 3-4

### ตารางที่ 3-13 ผลการติดตามตรวจสอบระดับเสียงรบกวน

โครงการ : โรงไฟฟ้าชีวมวล ขนาดไม่เกิน 30 เมกะวัตต์ (ระยะดำเนินการ) ของบริษัท : บริษัท ไทยรุ่งเรือง ไปโอ-เอ็นเนอร์จี้ จำกัด

จัดทำรายงานโดย : บริษัท ยูโนเด็ค แอนนาลิสต์ แอนด์ เอ็นจิเนียริง คอนซัลแตนท์ จำกัด

ช่วงเวลาการติดตามตรวจสอบระหว่างเดือน : มกราคม ถึง มิถุนายน พ.ศ. 2567

ตำแหน่งพิกัดของสถานีติดตามตรวจสอบ : บริเวณบ้านทัพหมั่น

วันที่ติดตามตรวจสอบ	เวลาที่ติดตามตรวจสอบ	ผลการติดตามตรวจสอบ				
		บริเวณบ้านทัพหมั่น				
		ระดับเสียงขณะ มีการรบกวน	ระดับเสียงขณะ ไม่มีการรบกวน	ระดับเสียงขณะมีการรบกวน ที่มีการปรับค่าระดับเสียง	ระดับเสียงพื้นฐาน	ค่าระดับการรบกวน
14 ก.พ. 2567	ช่วงเวลากลางวัน <sup>1/</sup>					
	07:00-08:00 น.	40.1 <sup>1/</sup>	37.1**	37.1 <sup>1/</sup>	35.6**	1.5
	08:00-09:00 น.	39.7 <sup>1/</sup>	38.6**	33.2 <sup>1/</sup>	36.8**	<0.8 <sup>3/</sup>
	09:00-10:00 น.	40.8 <sup>1/</sup>	38.8**	36.5 <sup>1/</sup>	36.8**	<0.8 <sup>3/</sup>
	10:00-11:00 น.	42.0 <sup>1/</sup>	40.3**	37.1 <sup>1/</sup>	38.2**	<0.8 <sup>3/</sup>
	11:00-12:00 น.	42.6 <sup>1/</sup>	40.5**	38.4 <sup>1/</sup>	39.0**	<0.8 <sup>3/</sup>
	12:00-13:00 น.	45.9 <sup>1/</sup>	44.7**	39.7 <sup>1/</sup>	43.0**	<0.8 <sup>3/</sup>
	13:00-14:00 น.	46.0 <sup>1/</sup>	45.0**	39.1 <sup>1/</sup>	42.7**	<0.8 <sup>3/</sup>
	14:00-15:00 น.	48.2 <sup>1/</sup>	46.7**	42.9 <sup>1/</sup>	45.4**	<0.8 <sup>3/</sup>
	15:00-16:00 น.	48.8 <sup>1/</sup>	46.6**	44.8 <sup>1/</sup>	45.3**	<0.8 <sup>3/</sup>
	16:00-17:00 น.	48.6 <sup>1/</sup>	47.1**	43.3 <sup>1/</sup>	46.2**	<0.8 <sup>3/</sup>
	17:00-18:00 น.	47.8 <sup>1/</sup>	45.9**	43.3 <sup>1/</sup>	45.1**	<0.8 <sup>3/</sup>
	18:00-19:00 น.	48.6 <sup>1/</sup>	47.0**	43.5 <sup>1/</sup>	46.0**	<0.8 <sup>3/</sup>
	19:00-20:00 น.	47.9 <sup>1/</sup>	46.2**	43.0 <sup>1/</sup>	45.2**	<0.8 <sup>3/</sup>
	20:00-21:00 น.	48.7 <sup>1/</sup>	47.1**	43.6 <sup>1/</sup>	46.2**	<0.8 <sup>3/</sup>
	21:00-22:00 น.	48.3 <sup>1/</sup>	46.8**	43.0 <sup>1/</sup>	45.9**	<0.8 <sup>3/</sup>
	ช่วงเวลากลางคืน <sup>2/</sup>					
	22:00-22:05 น.	49.0 <sup>2/</sup>	46.9***	47.8 <sup>2/</sup>	45.6***	2.2
	22:05-22:10 น.	48.4 <sup>2/</sup>	46.9***	46.1 <sup>2/</sup>	45.6***	<0.8 <sup>3/</sup>
	22:10-22:15 น.	47.6 <sup>2/</sup>	46.9***	42.3 <sup>2/</sup>	45.6***	<0.8 <sup>3/</sup>
มาตรฐาน <sup>4/, 5/</sup>		-	-	-	-	≤10
หน่วย		เดซิเบลเอ				

บริษัท ยูโนเด็ค แอนนาลิสต์ แอนด์ เอ็นจิเนียริง คอนซัลแตนท์ จำกัด

ห้องปฏิบัติการทดสอบตามมาตรฐาน ISO/IEC 17025:2017 by TISI, DSS and DMSC

ได้รับการรับรอง ISO 9001:2015 และ ISO 14001:2015 จากสถาบันมาตรฐานอังกฤษ

ตารางที่ 3-13 (ต่อ) ผลการติดตามตรวจสอบระดับเสียงรบกวน

วันที่ติดตามตรวจสอบ	เวลาที่ติดตามตรวจสอบ	ผลการติดตามตรวจสอบ				
		บริเวณบ้านที่พัก				
		ระดับเสียงขณะมีการรบกวน	ระดับเสียงขณะไม่มีการรบกวน	ระดับเสียงขณะมีการรบกวนที่มีการปรับค่าระดับเสียง	ระดับเสียงพื้นฐาน	ค่าระดับการรบกวน
14 ก.พ. 2567	ช่วงเวลากลางคืน <sup>2/</sup>					
	22:15-22:20 น.	49.1 <sup>2/</sup>	48.3***	44.4 <sup>2/</sup>	46.6***	<0.8 <sup>3/</sup>
	22:20-22:25 น.	49.4 <sup>2/</sup>	48.3***	45.9 <sup>2/</sup>	46.6***	<0.8 <sup>3/</sup>
	22:25-22:30 น.	49.6 <sup>2/</sup>	48.3***	46.7 <sup>2/</sup>	46.6***	<0.8 <sup>3/</sup>
	22:30-22:35 น.	48.8 <sup>2/</sup>	47.4***	46.2 <sup>2/</sup>	46.4***	<0.8 <sup>3/</sup>
	22:35-22:40 น.	48.8 <sup>2/</sup>	47.4***	46.2 <sup>2/</sup>	46.4***	<0.8 <sup>3/</sup>
	22:40-22:45 น.	48.2 <sup>2/</sup>	47.4***	43.5 <sup>2/</sup>	46.4***	<0.8 <sup>3/</sup>
	22:45-22:50 น.	48.2 <sup>2/</sup>	47.1***	44.7 <sup>2/</sup>	45.9***	<0.8 <sup>3/</sup>
	22:50-22:55 น.	47.2 <sup>2/</sup>	47.1***	33.8 <sup>2/</sup>	45.9***	<0.8 <sup>3/</sup>
	22:55-23:00 น.	47.4 <sup>2/</sup>	47.1***	38.6 <sup>2/</sup>	45.9***	<0.8 <sup>3/</sup>
	23:00-23:05 น.	49.0 <sup>2/</sup>	46.6***	48.3 <sup>2/</sup>	45.4***	2.9
	23:05-23:10 น.	48.2 <sup>2/</sup>	46.6***	46.1 <sup>2/</sup>	45.4***	<0.8 <sup>3/</sup>
	23:10-23:15 น.	48.4 <sup>2/</sup>	46.6***	46.7 <sup>2/</sup>	45.4***	1.3
	23:15-23:20 น.	49.3 <sup>2/</sup>	46.7***	48.8 <sup>2/</sup>	45.8***	3.0
	23:20-23:25 น.	48.6 <sup>2/</sup>	46.7***	47.1 <sup>2/</sup>	45.8***	1.3
	23:25-23:30 น.	48.3 <sup>2/</sup>	46.7***	46.2 <sup>2/</sup>	45.8***	<0.8 <sup>3/</sup>
	23:30-23:35 น.	48.0 <sup>2/</sup>	47.4***	42.1 <sup>2/</sup>	46.2***	<0.8 <sup>3/</sup>
	23:35-23:40 น.	48.1 <sup>2/</sup>	47.4***	42.8 <sup>2/</sup>	46.2***	<0.8 <sup>3/</sup>
	23:40-23:45 น.	50.6 <sup>2/</sup>	47.4***	50.8 <sup>2/</sup>	46.2***	4.6
	23:45-23:50 น.	49.0 <sup>2/</sup>	46.4***	48.5 <sup>2/</sup>	45.4***	3.1
มาตรฐาน <sup>4/, 5/</sup>		-	-	-	-	≤10
หน่วย		เดซิเบลเอ				

บริษัท ยูนิเด็ค แอนนาลิสต์ แอนด์ เอ็นจิเนียริง คอนซัลแตนท์ จำกัด

ห้องปฏิบัติการทดสอบตามมาตรฐาน ISO/IEC 17025:2017 by TISI, DSS and DMSC

ได้รับการรับรอง ISO 9001:2015 และ ISO 14001:2015 จากสถาบันมาตรฐานอังกฤษ

ตารางที่ 3-13 (ต่อ) ผลการติดตามตรวจสอบระดับเสียงรบกวน

วันที่ติดตามตรวจสอบ	เวลาที่ติดตามตรวจสอบ	ผลการติดตามตรวจสอบ				
		บริเวณบ้านที่พัก				
		ระดับเสียงขณะ มีการรบกวน	ระดับเสียงขณะ ไม่มีการรบกวน	ระดับเสียงขณะมีการรบกวน ที่มีการปรับค่าระดับเสียง	ระดับเสียงพื้นฐาน	ค่าระดับการรบกวน
14 ก.พ. 2567	ช่วงเวลากลางคืน <sup>2/</sup>					
	23:50-23:55 น.	48.4 <sup>2/</sup>	46.4***	47.1 <sup>2/</sup>	45.4***	1.7
	23:55-00:00 น.	47.5 <sup>2/</sup>	46.4***	44.0 <sup>2/</sup>	45.4***	<0.8 <sup>3/</sup>
15 ก.พ. 2567	ช่วงเวลากลางคืน <sup>2/</sup>					
	00:00-00:05 น.	47.5 <sup>2/</sup>	47.5***	<0.8 <sup>3/</sup>	45.7***	<0.8 <sup>3/</sup>
	00:05-00:10 น.	48.7 <sup>2/</sup>	47.5***	45.5 <sup>2/</sup>	45.7***	<0.8 <sup>3/</sup>
	00:10-00:15 น.	51.1 <sup>2/</sup>	47.5***	51.6 <sup>2/</sup>	45.7***	5.9
	00:15-00:20 น.	49.5 <sup>2/</sup>	48.3***	46.3 <sup>2/</sup>	47.2***	<0.8 <sup>3/</sup>
	00:20-00:25 น.	49.3 <sup>2/</sup>	48.3***	45.4 <sup>2/</sup>	47.2***	<0.8 <sup>3/</sup>
	00:25-00:30 น.	49.0 <sup>2/</sup>	48.3***	43.7 <sup>2/</sup>	47.2***	<0.8 <sup>3/</sup>
	00:30-00:35 น.	48.5 <sup>2/</sup>	47.8***	43.2 <sup>2/</sup>	46.6***	<0.8 <sup>3/</sup>
	00:35-00:40 น.	48.8 <sup>2/</sup>	47.8***	44.9 <sup>2/</sup>	46.6***	<0.8 <sup>3/</sup>
	00:40-00:45 น.	49.0 <sup>2/</sup>	47.8***	45.8 <sup>2/</sup>	46.6***	<0.8 <sup>3/</sup>
	00:45-00:50 น.	48.1 <sup>2/</sup>	48.3***	<0.8 <sup>3/</sup>	47.2***	<0.8 <sup>3/</sup>
	00:50-00:55 น.	48.7 <sup>2/</sup>	48.3***	41.1 <sup>2/</sup>	47.2***	<0.8 <sup>3/</sup>
	00:55-01:00 น.	49.6 <sup>2/</sup>	48.3***	46.7 <sup>2/</sup>	47.2***	<0.8 <sup>3/</sup>
	01:00-01:05 น.	48.8 <sup>2/</sup>	47.8***	44.9 <sup>2/</sup>	47.0***	<0.8 <sup>3/</sup>
	01:05-01:10 น.	48.9 <sup>2/</sup>	47.8***	45.4 <sup>2/</sup>	47.0***	<0.8 <sup>3/</sup>
	01:10-01:15 น.	50.1 <sup>2/</sup>	47.8***	49.2 <sup>2/</sup>	47.0***	2.2
	01:15-01:20 น.	49.6 <sup>2/</sup>	49.5***	36.2 <sup>2/</sup>	48.6***	<0.8 <sup>3/</sup>
มาตรฐาน <sup>4/, 5/</sup>		-	-	-	-	≤10
หน่วย		เดซิเบลเอ				

บริษัท ยูนิเทค แอนนาลิสต์ แอนด์ เอ็นจิเนียริง คอนซัลแตนท์ จำกัด

ห้องปฏิบัติการทดสอบตามมาตรฐาน ISO/IEC 17025:2017 by TISI, DSS and DMSC

ได้รับการรับรอง ISO 9001:2015 และ ISO 14001:2015 จากสถาบันมาตรฐานอังกฤษ

ตารางที่ 3-13 (ต่อ) ผลการติดตามตรวจสอบระดับเสียงรบกวน

วันที่ติดตามตรวจสอบ	เวลาที่ติดตามตรวจสอบ	ผลการติดตามตรวจสอบ				
		บริเวณบ้านที่พัก				
		ระดับเสียงขณะ มีการรบกวน	ระดับเสียงขณะ ไม่มีการรบกวน	ระดับเสียงขณะมีการรบกวน ที่มีการปรับค่าระดับเสียง	ระดับเสียงพื้นฐาน	ค่าระดับการรบกวน
15 ก.พ. 2567	ช่วงเวลากลางคืน <sup>2/</sup>					
	01:20-01:25 น.	49.9 <sup>2/</sup>	49.5***	42.3 <sup>2/</sup>	48.6***	<0.8 <sup>3/</sup>
	01:25-01:30 น.	50.5 <sup>2/</sup>	49.5***	46.6 <sup>2/</sup>	48.6***	<0.8 <sup>3/</sup>
	01:30-01:35 น.	50.6 <sup>2/</sup>	49.3***	47.7 <sup>2/</sup>	48.6***	<0.8 <sup>3/</sup>
	01:35-01:40 น.	50.3 <sup>2/</sup>	49.3***	46.4 <sup>2/</sup>	48.6***	<0.8 <sup>3/</sup>
	01:40-01:45 น.	50.3 <sup>2/</sup>	49.3***	46.4 <sup>2/</sup>	48.6***	<0.8 <sup>3/</sup>
	01:45-01:50 น.	50.4 <sup>2/</sup>	48.4***	49.1 <sup>2/</sup>	47.8***	1.3
	01:50-01:55 น.	50.3 <sup>2/</sup>	48.4***	48.8 <sup>2/</sup>	47.8***	1.0
	01:55-02:00 น.	50.7 <sup>2/</sup>	48.4***	49.8 <sup>2/</sup>	47.8***	2.0
	02:00-02:05 น.	50.7 <sup>2/</sup>	48.3***	50.0 <sup>2/</sup>	47.4***	2.6
	02:05-02:10 น.	50.4 <sup>2/</sup>	48.3***	49.2 <sup>2/</sup>	47.4***	1.8
	02:10-02:15 น.	50.3 <sup>2/</sup>	48.3***	49.0 <sup>2/</sup>	47.4***	1.6
	02:15-02:20 น.	50.1 <sup>2/</sup>	48.8***	47.2 <sup>2/</sup>	48.0***	<0.8 <sup>3/</sup>
	02:20-02:25 น.	50.9 <sup>2/</sup>	48.8***	49.7 <sup>2/</sup>	48.0***	1.7
	02:25-02:30 น.	51.6 <sup>2/</sup>	48.8***	51.4 <sup>2/</sup>	48.0***	3.4
	02:30-02:35 น.	51.5 <sup>2/</sup>	50.3***	48.3 <sup>2/</sup>	49.7***	<0.8 <sup>3/</sup>
	02:35-02:40 น.	51.1 <sup>2/</sup>	50.3***	46.4 <sup>2/</sup>	49.7***	<0.8 <sup>3/</sup>
	02:40-02:45 น.	51.5 <sup>2/</sup>	50.3***	48.3 <sup>2/</sup>	49.7***	<0.8 <sup>3/</sup>
	02:45-02:50 น.	51.8 <sup>2/</sup>	50.4***	49.2 <sup>2/</sup>	49.6***	<0.8 <sup>3/</sup>
มาตรฐาน <sup>4/, 5/</sup>		-	-	-	-	≤10
หน่วย		เดซิเบลเอ				

ตารางที่ 3-13 (ต่อ) ผลการติดตามตรวจสอบระดับเสียงรบกวน

วันที่ติดตามตรวจสอบ	เวลาที่ติดตามตรวจสอบ	ผลการติดตามตรวจสอบ				
		บริเวณบ้านที่พัก				
		ระดับเสียงขณะมีการรบกวน	ระดับเสียงขณะไม่มีการรบกวน	ระดับเสียงขณะมีการรบกวนที่มีการปรับค่าระดับเสียง	ระดับเสียงพื้นฐาน	ค่าระดับการรบกวน
15 ก.พ. 2567	ช่วงเวลากลางคืน <sup>2/</sup>					
	02:50-02:55 น.	50.9 <sup>2/</sup>	50.4***	44.3 <sup>2/</sup>	49.6***	<0.8 <sup>3/</sup>
	02:55-03:00 น.	51.7 <sup>2/</sup>	50.4***	48.8 <sup>2/</sup>	49.6***	<0.8 <sup>3/</sup>
	03:00-03:05 น.	51.0 <sup>2/</sup>	49.5***	48.7 <sup>2/</sup>	48.7***	<0.8 <sup>3/</sup>
	03:05-03:10 น.	51.6 <sup>2/</sup>	49.5***	50.4 <sup>2/</sup>	48.7***	1.7
	03:10-03:15 น.	50.4 <sup>2/</sup>	49.5***	46.1 <sup>2/</sup>	48.7***	<0.8 <sup>3/</sup>
	03:15-03:20 น.	51.2 <sup>2/</sup>	51.0***	40.7 <sup>2/</sup>	50.1***	<0.8 <sup>3/</sup>
	03:20-03:25 น.	51.1 <sup>2/</sup>	51.0***	37.7 <sup>2/</sup>	50.1***	<0.8 <sup>3/</sup>
	03:25-03:30 น.	51.9 <sup>2/</sup>	51.0***	47.6 <sup>2/</sup>	50.1***	<0.8 <sup>3/</sup>
	03:30-03:35 น.	53.0 <sup>2/</sup>	51.5***	50.7 <sup>2/</sup>	50.7***	<0.8 <sup>3/</sup>
	03:35-03:40 น.	54.5 <sup>2/</sup>	51.5***	54.5 <sup>2/</sup>	50.7***	3.8
	03:40-03:45 น.	52.4 <sup>2/</sup>	51.5***	48.1 <sup>2/</sup>	50.7***	<0.8 <sup>3/</sup>
	03:45-03:50 น.	51.9 <sup>2/</sup>	50.8***	48.4 <sup>2/</sup>	50.0***	<0.8 <sup>3/</sup>
	03:50-03:55 น.	51.8 <sup>2/</sup>	50.8***	47.9 <sup>2/</sup>	50.0***	<0.8 <sup>3/</sup>
	03:55-04:00 น.	51.7 <sup>2/</sup>	50.8***	47.4 <sup>2/</sup>	50.0***	<0.8 <sup>3/</sup>
	04:00-04:05 น.	51.7 <sup>2/</sup>	49.7***	50.4 <sup>2/</sup>	48.5***	1.9
	04:05-04:10 น.	50.5 <sup>2/</sup>	49.7***	45.8 <sup>2/</sup>	48.5***	<0.8 <sup>3/</sup>
	04:10-04:15 น.	50.7 <sup>2/</sup>	49.7***	46.8 <sup>2/</sup>	48.5***	<0.8 <sup>3/</sup>
	04:15-04:20 น.	50.6 <sup>2/</sup>	50.7***	<0.8 <sup>3/</sup>	49.5***	<0.8 <sup>3/</sup>
มาตรฐาน <sup>4/, 5/</sup>		-	-	-	-	≤10
หน่วย		เดซิเบลเอ				

บริษัท ยูนิเทค แอนนาลิสต์ แอนด์ เอ็นจิเนียริ่ง คอนซัลแตนท์ จำกัด

ห้องปฏิบัติการทดสอบตามมาตรฐาน ISO/IEC 17025:2017 by TISI, DSS and DMSC

ได้รับการรับรอง ISO 9001:2015 และ ISO 14001:2015 จากสถาบันมาตรฐานอังกฤษ

ตารางที่ 3-13 (ต่อ) ผลการติดตามตรวจสอบระดับเสียงรบกวน

วันที่ติดตามตรวจสอบ	เวลาที่ติดตามตรวจสอบ	ผลการติดตามตรวจสอบ				
		บริเวณบ้านที่พัก				
		ระดับเสียงขณะมีการรบกวน	ระดับเสียงขณะไม่มีการรบกวน	ระดับเสียงขณะมีการรบกวนที่มีการปรับค่าระดับเสียง	ระดับเสียงพื้นฐาน	ค่าระดับการรบกวน
15 ก.พ. 2567	ช่วงเวลากลางคืน <sup>2/</sup>					
	04:20-04:25 น.	49.4 <sup>2/</sup>	50.7***	<0.8 <sup>3/</sup>	49.5***	<0.8 <sup>3/</sup>
	04:25-04:30 น.	51.5 <sup>2/</sup>	50.7***	46.8 <sup>2/</sup>	49.5***	<0.8 <sup>3/</sup>
	04:30-04:35 น.	52.8 <sup>2/</sup>	51.0***	51.1 <sup>2/</sup>	49.9***	1.2
	04:35-04:40 น.	53.0 <sup>2/</sup>	51.0***	51.7 <sup>2/</sup>	49.9***	1.8
	04:40-04:45 น.	51.3 <sup>2/</sup>	51.0***	42.5 <sup>2/</sup>	49.9***	<0.8 <sup>3/</sup>
	04:45-04:50 น.	52.6 <sup>2/</sup>	50.2***	51.9 <sup>2/</sup>	49.2***	2.7
	04:50-04:55 น.	52.1 <sup>2/</sup>	50.2***	50.6 <sup>2/</sup>	49.2***	1.4
	04:55-05:00 น.	51.2 <sup>2/</sup>	50.2***	47.3 <sup>2/</sup>	49.2***	<0.8 <sup>3/</sup>
	05:00-05:05 น.	50.5 <sup>2/</sup>	50.0***	43.9 <sup>2/</sup>	48.7***	<0.8 <sup>3/</sup>
	05:05-05:10 น.	52.3 <sup>2/</sup>	50.0***	51.4 <sup>2/</sup>	48.7***	2.7
	05:10-05:15 น.	51.8 <sup>2/</sup>	50.0***	50.1 <sup>2/</sup>	48.7***	1.4
	05:15-05:20 น.	53.7 <sup>2/</sup>	51.2***	53.1 <sup>2/</sup>	49.6***	3.5
	05:20-05:25 น.	52.0 <sup>2/</sup>	51.2***	47.3 <sup>2/</sup>	49.6***	<0.8 <sup>3/</sup>
	05:25-05:30 น.	51.8 <sup>2/</sup>	51.2***	45.9 <sup>2/</sup>	49.6***	<0.8 <sup>3/</sup>
	05:30-05:35 น.	51.6 <sup>2/</sup>	49.0***	51.1 <sup>2/</sup>	47.3***	3.8
	05:35-05:40 น.	51.8 <sup>2/</sup>	49.0***	51.6 <sup>2/</sup>	47.3***	4.3
	05:40-05:45 น.	51.7 <sup>2/</sup>	49.0***	51.4 <sup>2/</sup>	47.3***	4.1
	05:45-05:50 น.	50.6 <sup>2/</sup>	49.7***	46.3 <sup>2/</sup>	48.1***	<0.8 <sup>3/</sup>
มาตรฐาน <sup>4/, 5/</sup>		-	-	-	-	≤10
หน่วย		เดซิเบลเอ				

ตารางที่ 3-13 (ต่อ) ผลการติดตามตรวจสอบระดับเสียงรบกวน

วันที่ติดตามตรวจสอบ	เวลาที่ติดตามตรวจสอบ	ผลการติดตามตรวจสอบ				
		บริเวณบ้านที่พัก				
		ระดับเสียงขณะมีการรบกวน	ระดับเสียงขณะไม่มีการรบกวน	ระดับเสียงขณะมีการรบกวนที่มีการปรับค่าระดับเสียง	ระดับเสียงพื้นฐาน	ค่าระดับการรบกวน
15 ก.พ. 2567	ช่วงเวลากลางคืน <sup>2/</sup>					
	05:50-05:55 น.	49.3 <sup>2/</sup>	49.7***	<0.8 <sup>3/</sup>	48.1***	<0.8 <sup>3/</sup>
	05:55-06:00 น.	50.8 <sup>2/</sup>	49.7***	47.3 <sup>2/</sup>	48.1***	<0.8 <sup>3/</sup>
	ช่วงเวลากลางวัน <sup>1/</sup>					
	06:00-07:00 น.	51.6 <sup>1/</sup>	49.5**	47.4 <sup>1/</sup>	48.5**	<0.8 <sup>3/</sup>
	07:00-08:00 น.	48.3 <sup>1/</sup>	47.0**	42.4 <sup>1/</sup>	46.0**	<0.8 <sup>3/</sup>
	08:00-09:00 น.	47.1 <sup>1/</sup>	45.6**	41.8 <sup>1/</sup>	44.5**	<0.8 <sup>3/</sup>
	09:00-10:00 น.	46.2 <sup>1/</sup>	45.0**	40.0 <sup>1/</sup>	43.8**	<0.8 <sup>3/</sup>
	10:00-11:00 น.	46.1 <sup>1/</sup>	44.4**	41.2 <sup>1/</sup>	43.6**	<0.8 <sup>3/</sup>
	11:00-12:00 น.	47.2 <sup>1/</sup>	45.8**	41.6 <sup>1/</sup>	45.0**	<0.8 <sup>3/</sup>
	12:00-13:00 น.	46.6 <sup>1/</sup>	44.6**	42.3 <sup>1/</sup>	43.6**	<0.8 <sup>3/</sup>
	13:00-14:00 น.	47.4 <sup>1/</sup>	46.3**	40.9 <sup>1/</sup>	45.2**	<0.8 <sup>3/</sup>
	14:00-15:00 น.	44.6 <sup>1/</sup>	43.3**	38.7 <sup>1/</sup>	42.0**	<0.8 <sup>3/</sup>
	15:00-16:00 น.	44.0 <sup>1/</sup>	42.6**	38.4 <sup>1/</sup>	41.7**	<0.8 <sup>3/</sup>
	16:00-17:00 น.	46.2 <sup>1/</sup>	43.1**	43.3 <sup>1/</sup>	41.9**	1.4
	17:00-18:00 น.	45.9 <sup>1/</sup>	45.2**	37.6 <sup>1/</sup>	44.3**	<0.8 <sup>3/</sup>
	18:00-19:00 น.	45.1 <sup>1/</sup>	44.2**	37.8 <sup>1/</sup>	43.2**	<0.8 <sup>3/</sup>
	19:00-20:00 น.	45.8 <sup>1/</sup>	44.2**	40.7 <sup>1/</sup>	43.2**	<0.8 <sup>3/</sup>
	20:00-21:00 น.	45.0 <sup>1/</sup>	43.0**	40.7 <sup>1/</sup>	41.8**	<0.8 <sup>3/</sup>
	21:00-22:00 น.	44.1 <sup>1/</sup>	43.0**	37.6 <sup>1/</sup>	41.4**	<0.8 <sup>3/</sup>
มาตรฐาน <sup>4/, 5/</sup>		-	-	-	-	≤10
หน่วย		เดซิเบลเอ				

บริษัท ยูนิเทค แอนนาลิสต์ แอนด์ เอ็นจิเนียริ่ง คอนซัลแตนท์ จำกัด

ห้องปฏิบัติการทดสอบตามมาตรฐาน ISO/IEC 17025:2017 by TISI, DSS and DMSC

ได้รับการรับรอง ISO 9001:2015 และ ISO 14001:2015 จากสถาบันมาตรฐานอังกฤษ

ตารางที่ 3-13 (ต่อ) ผลการติดตามตรวจสอบระดับเสียงรบกวน

วันที่ติดตามตรวจสอบ	เวลาที่ติดตามตรวจสอบ	ผลการติดตามตรวจสอบ				
		บริเวณบ้านที่พัก				
		ระดับเสียงขณะมีการรบกวน	ระดับเสียงขณะไม่มีการรบกวน	ระดับเสียงขณะมีการรบกวนที่มีการปรับค่าระดับเสียง	ระดับเสียงพื้นฐาน	ค่าระดับการรบกวน
15 ก.พ. 2567	ช่วงเวลากลางคืน <sup>2/</sup>					
	22:00-22:05 น.	45.3 <sup>2/</sup>	43.7***	43.2 <sup>2/</sup>	41.3***	1.9
	22:05-22:10 น.	48.4 <sup>2/</sup>	43.7***	49.6 <sup>2/</sup>	41.3***	8.3
	22:10-22:15 น.	43.0 <sup>2/</sup>	43.7***	<0.8 <sup>3/</sup>	41.3***	<0.8 <sup>3/</sup>
	22:15-22:20 น.	42.4 <sup>2/</sup>	40.7***	40.5 <sup>2/</sup>	39.9***	<0.8 <sup>3/</sup>
	22:20-22:25 น.	42.7 <sup>2/</sup>	40.7***	41.4 <sup>2/</sup>	39.9***	1.5
	22:25-22:30 น.	42.2 <sup>2/</sup>	40.7***	39.9 <sup>2/</sup>	39.9***	<0.8 <sup>3/</sup>
	22:30-22:35 น.	42.3 <sup>2/</sup>	41.3***	38.4 <sup>2/</sup>	40.5***	<0.8 <sup>3/</sup>
	22:35-22:40 น.	42.7 <sup>2/</sup>	41.3***	40.1 <sup>2/</sup>	40.5***	<0.8 <sup>3/</sup>
	22:40-22:45 น.	42.7 <sup>2/</sup>	41.3***	40.1 <sup>2/</sup>	40.5***	<0.8 <sup>3/</sup>
	22:45-22:50 น.	44.6 <sup>2/</sup>	42.0***	44.1 <sup>2/</sup>	40.3***	3.8
	22:50-22:55 น.	44.0 <sup>2/</sup>	42.0***	42.7 <sup>2/</sup>	40.3***	2.4
	22:55-23:00 น.	43.5 <sup>2/</sup>	42.0***	41.2 <sup>2/</sup>	40.3***	0.9
	23:00-23:05 น.	43.8 <sup>2/</sup>	42.5***	40.9 <sup>2/</sup>	40.9***	<0.8 <sup>3/</sup>
	23:05-23:10 น.	43.8 <sup>2/</sup>	42.5***	40.9 <sup>2/</sup>	40.9***	<0.8 <sup>3/</sup>
	23:10-23:15 น.	42.6 <sup>2/</sup>	42.5***	29.2 <sup>2/</sup>	40.9***	<0.8 <sup>3/</sup>
	23:15-23:20 น.	42.4 <sup>2/</sup>	40.8***	40.3 <sup>2/</sup>	40.0***	<0.8 <sup>3/</sup>
	23:20-23:25 น.	42.0 <sup>2/</sup>	40.8***	38.8 <sup>2/</sup>	40.0***	<0.8 <sup>3/</sup>
	23:25-23:30 น.	42.3 <sup>2/</sup>	40.8***	40.0 <sup>2/</sup>	40.0***	<0.8 <sup>3/</sup>
	23:30-23:35 น.	43.1 <sup>2/</sup>	41.5***	41.0 <sup>2/</sup>	40.5***	<0.8 <sup>3/</sup>
มาตรฐาน <sup>4/, 5/</sup>		-	-	-	-	≤10
หน่วย		เดซิเบลเอ				

บริษัท ยูนิเทค แอนนาลิสต์ แอนด์ เอ็นจิเนียริง คอนซัลแตนท์ จำกัด

ห้องปฏิบัติการทดสอบตามมาตรฐาน ISO/IEC 17025:2017 by TISI, DSS and DMSC

ได้รับการรับรอง ISO 9001:2015 และ ISO 14001:2015 จากสถาบันมาตรฐานอังกฤษ

ตารางที่ 3-13 (ต่อ) ผลการติดตามตรวจสอบระดับเสียงรบกวน

วันที่ติดตามตรวจสอบ	เวลาที่ติดตามตรวจสอบ	ผลการติดตามตรวจสอบ				
		บริเวณบ้านที่พัก				
		ระดับเสียงขณะมีการรบกวน	ระดับเสียงขณะไม่มีการรบกวน	ระดับเสียงขณะมีการรบกวนที่มีการปรับค่าระดับเสียง	ระดับเสียงพื้นฐาน	ค่าระดับการรบกวน
15 ก.พ. 2567	ช่วงเวลากลางคืน <sup>2/</sup>					
	23:35-23:40 น.	42.6 <sup>2/</sup>	41.5***	39.1 <sup>2/</sup>	40.5***	<0.8 <sup>3/</sup>
	23:40-23:45 น.	43.0 <sup>2/</sup>	41.5***	40.7 <sup>2/</sup>	40.5***	<0.8 <sup>3/</sup>
	23:45-23:50 น.	42.8 <sup>2/</sup>	40.0***	42.6 <sup>2/</sup>	39.0***	3.6
	23:50-23:55 น.	41.9 <sup>2/</sup>	40.0***	40.4 <sup>2/</sup>	39.0***	1.4
	23:55-00:00 น.	41.7 <sup>2/</sup>	40.0***	39.8 <sup>2/</sup>	39.0***	0.8
16 ก.พ. 2567	ช่วงเวลากลางคืน <sup>2/</sup>					
	00:00-00:05 น.	41.4 <sup>2/</sup>	41.5***	<0.8 <sup>3/</sup>	39.9***	<0.8 <sup>3/</sup>
	00:05-00:10 น.	43.5 <sup>2/</sup>	41.5***	42.2 <sup>2/</sup>	39.9***	2.3
	00:10-00:15 น.	43.3 <sup>2/</sup>	41.5***	41.6 <sup>2/</sup>	39.9***	1.7
	00:15-00:20 น.	42.3 <sup>2/</sup>	39.9***	41.6 <sup>2/</sup>	39.1***	2.5
	00:20-00:25 น.	42.4 <sup>2/</sup>	39.9***	41.8 <sup>2/</sup>	39.1***	2.7
	00:25-00:30 น.	42.1 <sup>2/</sup>	39.9***	41.1 <sup>2/</sup>	39.1***	2.0
	00:30-00:35 น.	41.8 <sup>2/</sup>	39.3***	41.2 <sup>2/</sup>	38.3***	2.9
	00:35-00:40 น.	40.9 <sup>2/</sup>	39.3***	38.8 <sup>2/</sup>	38.3***	<0.8 <sup>3/</sup>
	00:40-00:45 น.	41.3 <sup>2/</sup>	39.3***	40.0 <sup>2/</sup>	38.3***	1.7
	00:45-00:50 น.	41.5 <sup>2/</sup>	41.7***	<0.8 <sup>3/</sup>	39.4***	<0.8 <sup>3/</sup>
	00:50-00:55 น.	43.8 <sup>2/</sup>	41.7***	42.6 <sup>2/</sup>	39.4***	3.2
	00:55-01:00 น.	45.1 <sup>2/</sup>	41.7***	45.4 <sup>2/</sup>	39.4***	6.0
	01:00-01:05 น.	42.4 <sup>2/</sup>	39.0***	42.7 <sup>2/</sup>	37.8***	4.9
มาตรฐาน <sup>4/, 5/</sup>		-	-	-	-	≤10
หน่วย		เดซิเบลเอ				

บริษัท ยูนิเทค แอนนาลิสต์ แอนด์ เอ็นจิเนียริ่ง คอนซัลแตนท์ จำกัด

ห้องปฏิบัติการทดสอบตามมาตรฐาน ISO/IEC 17025:2017 by TISI, DSS and DMSC

ได้รับการรับรอง ISO 9001:2015 และ ISO 14001:2015 จากสถาบันมาตรฐานอังกฤษ

ตารางที่ 3-13 (ต่อ) ผลการติดตามตรวจสอบระดับเสียงรบกวน

วันที่ติดตามตรวจสอบ	เวลาที่ติดตามตรวจสอบ	ผลการติดตามตรวจสอบ				
		บริเวณบ้านที่พัก				
		ระดับเสียงขณะมีการรบกวน	ระดับเสียงขณะไม่มีการรบกวน	ระดับเสียงขณะมีการรบกวนที่มีการปรับค่าระดับเสียง	ระดับเสียงพื้นฐาน	ค่าระดับการรบกวน
16 ก.พ. 2567	ช่วงเวลากลางคืน <sup>2/</sup>					
	01:05-01:10 น.	41.7 <sup>2/</sup>	39.0***	41.4 <sup>2/</sup>	37.8***	3.6
	01:10-01:15 น.	41.0 <sup>2/</sup>	39.0***	39.7 <sup>2/</sup>	37.8***	1.9
	01:15-01:20 น.	40.7 <sup>2/</sup>	38.9***	39.0 <sup>2/</sup>	38.1***	0.9
	01:20-01:25 น.	40.1 <sup>2/</sup>	38.9***	36.9 <sup>2/</sup>	38.1***	<0.8 <sup>3/</sup>
	01:25-01:30 น.	39.5 <sup>2/</sup>	38.9***	33.6 <sup>2/</sup>	38.1***	<0.8 <sup>3/</sup>
	01:30-01:35 น.	40.4 <sup>2/</sup>	39.9***	33.8 <sup>2/</sup>	38.2***	<0.8 <sup>3/</sup>
	01:35-01:40 น.	42.3 <sup>2/</sup>	39.9***	41.6 <sup>2/</sup>	38.2***	3.4
	01:40-01:45 น.	40.6 <sup>2/</sup>	39.9***	35.3 <sup>2/</sup>	38.2***	<0.8 <sup>3/</sup>
	01:45-01:50 น.	40.4 <sup>2/</sup>	40.4***	<0.8 <sup>3/</sup>	38.9***	<0.8 <sup>3/</sup>
	01:50-01:55 น.	41.8 <sup>2/</sup>	40.4***	39.2 <sup>2/</sup>	38.9***	<0.8 <sup>3/</sup>
	01:55-02:00 น.	42.7 <sup>2/</sup>	40.4***	41.8 <sup>2/</sup>	38.9***	2.9
	02:00-02:05 น.	41.7 <sup>2/</sup>	41.6***	28.3 <sup>2/</sup>	40.3***	<0.8 <sup>3/</sup>
	02:05-02:10 น.	41.8 <sup>2/</sup>	41.6***	31.3 <sup>2/</sup>	40.3***	<0.8 <sup>3/</sup>
	02:10-02:15 น.	43.2 <sup>2/</sup>	41.6***	41.1 <sup>2/</sup>	40.3***	0.8
	02:15-02:20 น.	44.5 <sup>2/</sup>	44.0***	37.9 <sup>2/</sup>	42.5***	<0.8 <sup>3/</sup>
	02:20-02:25 น.	44.1 <sup>2/</sup>	44.0***	30.7 <sup>2/</sup>	42.5***	<0.8 <sup>3/</sup>
	02:25-02:30 น.	48.1 <sup>2/</sup>	44.0***	49.0 <sup>2/</sup>	42.5***	6.5
	02:30-02:35 น.	44.1 <sup>2/</sup>	42.1***	42.8 <sup>2/</sup>	41.4***	1.4
	02:35-02:40 น.	44.8 <sup>2/</sup>	42.1***	44.5 <sup>2/</sup>	41.4***	3.1
มาตรฐาน <sup>4/, 5/</sup>		-	-	-	-	≤10
หน่วย		เดซิเบลเอ				

บริษัท ยูนิเทค แอนนาลิสต์ แอนด์ เอ็นจิเนียริ่ง คอนซัลแตนท์ จำกัด

ห้องปฏิบัติการทดสอบตามมาตรฐาน ISO/IEC 17025:2017 by TISI, DSS and DMSC

ได้รับการรับรอง ISO 9001:2015 และ ISO 14001:2015 จากสถาบันมาตรฐานอังกฤษ

ตารางที่ 3-13 (ต่อ) ผลการติดตามตรวจสอบระดับเสียงรบกวน

วันที่ติดตามตรวจสอบ	เวลาที่ติดตามตรวจสอบ	ผลการติดตามตรวจสอบ				
		บริเวณบ้านที่พัก				
		ระดับเสียงขณะมีการรบกวน	ระดับเสียงขณะไม่มีการรบกวน	ระดับเสียงขณะมีการรบกวนที่มีการปรับค่าระดับเสียง	ระดับเสียงพื้นฐาน	ค่าระดับการรบกวน
16 ก.พ. 2567	ช่วงเวลากลางวัน <sup>2/</sup>					
	02:40-02:45 น.	44.0 <sup>2/</sup>	42.1***	42.5 <sup>2/</sup>	41.4***	1.1
	02:45-02:50 น.	43.6 <sup>2/</sup>	42.7***	39.3 <sup>2/</sup>	41.7***	<0.8 <sup>3/</sup>
	02:50-02:55 น.	44.1 <sup>2/</sup>	42.7***	41.5 <sup>2/</sup>	41.7***	<0.8 <sup>3/</sup>
	02:55-03:00 น.	44.0 <sup>2/</sup>	42.7***	41.1 <sup>2/</sup>	41.7***	<0.8 <sup>3/</sup>
	03:00-03:05 น.	43.7 <sup>2/</sup>	43.1***	37.8 <sup>2/</sup>	41.9***	<0.8 <sup>3/</sup>
	03:05-03:10 น.	44.3 <sup>2/</sup>	43.1***	41.1 <sup>2/</sup>	41.9***	<0.8 <sup>3/</sup>
	03:10-03:15 น.	44.0 <sup>2/</sup>	43.1***	39.7 <sup>2/</sup>	41.9***	<0.8 <sup>3/</sup>
	03:15-03:20 น.	43.7 <sup>2/</sup>	42.6***	40.2 <sup>2/</sup>	41.2***	<0.8 <sup>3/</sup>
	03:20-03:25 น.	43.8 <sup>2/</sup>	42.6***	40.6 <sup>2/</sup>	41.2***	<0.8 <sup>3/</sup>
	03:25-03:30 น.	45.1 <sup>2/</sup>	42.6***	44.5 <sup>2/</sup>	41.2***	3.3
	03:30-03:35 น.	42.5 <sup>2/</sup>	41.4***	39.0 <sup>2/</sup>	40.5***	<0.8 <sup>3/</sup>
	03:35-03:40 น.	42.7 <sup>2/</sup>	41.4***	39.8 <sup>2/</sup>	40.5***	<0.8 <sup>3/</sup>
	03:40-03:45 น.	42.5 <sup>2/</sup>	41.4***	39.0 <sup>2/</sup>	40.5***	<0.8 <sup>3/</sup>
	03:45-03:50 น.	42.1 <sup>2/</sup>	41.7***	34.5 <sup>2/</sup>	40.4***	<0.8 <sup>3/</sup>
	03:50-03:55 น.	43.4 <sup>2/</sup>	41.7***	41.5 <sup>2/</sup>	40.4***	1.1
	03:55-04:00 น.	43.4 <sup>2/</sup>	41.7***	41.5 <sup>2/</sup>	40.4***	1.1
	04:00-04:05 น.	43.2 <sup>2/</sup>	42.7***	36.6 <sup>2/</sup>	41.5***	<0.8 <sup>3/</sup>
	04:05-04:10 น.	43.6 <sup>2/</sup>	42.7***	39.3 <sup>2/</sup>	41.5***	<0.8 <sup>3/</sup>
	04:10-04:15 น.	43.9 <sup>2/</sup>	42.7***	40.7 <sup>2/</sup>	41.5***	<0.8 <sup>3/</sup>
มาตรฐาน <sup>4/, 5/</sup>		-	-	-	-	≤10
หน่วย		เดซิเบลเอ				

บริษัท ยูนิเทค แอนนาลิสต์ แอนด์ เอ็นจิเนียริ่ง คอนซัลแตนท์ จำกัด

ห้องปฏิบัติการทดสอบตามมาตรฐาน ISO/IEC 17025:2017 by TISI, DSS and DMSC

ได้รับการรับรอง ISO 9001:2015 และ ISO 14001:2015 จากสถาบันมาตรฐานอังกฤษ

ตารางที่ 3-13 (ต่อ) ผลการติดตามตรวจสอบระดับเสียงรบกวน

วันที่ติดตามตรวจสอบ	เวลาที่ติดตามตรวจสอบ	ผลการติดตามตรวจสอบ				
		บริเวณบ้านที่พัก				
		ระดับเสียงขณะมีการรบกวน	ระดับเสียงขณะไม่มีการรบกวน	ระดับเสียงขณะมีการรบกวนที่มีการปรับค่าระดับเสียง	ระดับเสียงพื้นฐาน	ค่าระดับการรบกวน
16 ก.พ. 2567	ช่วงเวลากลางคืน <sup>2/</sup>					
	04:15-04:20 น.	44.5 <sup>2/</sup>	43.5***	40.6 <sup>2/</sup>	42.4***	<0.8 <sup>3/</sup>
	04:20-04:25 น.	44.5 <sup>2/</sup>	43.5***	40.6 <sup>2/</sup>	42.4***	<0.8 <sup>3/</sup>
	04:25-04:30 น.	44.3 <sup>2/</sup>	43.5***	39.6 <sup>2/</sup>	42.4***	<0.8 <sup>3/</sup>
	04:30-04:35 น.	44.9 <sup>2/</sup>	43.1***	43.2 <sup>2/</sup>	42.0***	1.2
	04:35-04:40 น.	44.0 <sup>2/</sup>	43.1***	39.7 <sup>2/</sup>	42.0***	<0.8 <sup>3/</sup>
	04:40-04:45 น.	44.3 <sup>2/</sup>	43.1***	41.1 <sup>2/</sup>	42.0***	<0.8 <sup>3/</sup>
	04:45-04:50 น.	44.8 <sup>2/</sup>	42.8***	43.5 <sup>2/</sup>	41.3***	2.2
	04:50-04:55 น.	44.2 <sup>2/</sup>	42.8***	41.6 <sup>2/</sup>	41.3***	<0.8 <sup>3/</sup>
	04:55-05:00 น.	44.1 <sup>2/</sup>	42.8***	41.2 <sup>2/</sup>	41.3***	<0.8 <sup>3/</sup>
	05:00-05:05 น.	44.3 <sup>2/</sup>	42.5***	42.6 <sup>2/</sup>	41.4***	1.2
	05:05-05:10 น.	44.0 <sup>2/</sup>	42.5***	41.7 <sup>2/</sup>	41.4***	<0.8 <sup>3/</sup>
	05:10-05:15 น.	43.2 <sup>2/</sup>	42.5***	37.9 <sup>2/</sup>	41.4***	<0.8 <sup>3/</sup>
	05:15-05:20 น.	42.6 <sup>2/</sup>	41.3***	39.7 <sup>2/</sup>	40.5***	<0.8 <sup>3/</sup>
	05:20-05:25 น.	42.6 <sup>2/</sup>	41.3***	39.7 <sup>2/</sup>	40.5***	<0.8 <sup>3/</sup>
	05:25-05:30 น.	42.8 <sup>2/</sup>	41.3***	40.5 <sup>2/</sup>	40.5***	<0.8 <sup>3/</sup>
	05:30-05:35 น.	41.8 <sup>2/</sup>	41.7***	28.4 <sup>2/</sup>	40.7***	<0.8 <sup>3/</sup>
	05:35-05:40 น.	43.1 <sup>2/</sup>	41.7***	40.5 <sup>2/</sup>	40.7***	<0.8 <sup>3/</sup>
	05:40-05:45 น.	43.6 <sup>2/</sup>	41.7***	42.1 <sup>2/</sup>	40.7***	1.4
	05:45-05:50 น.	44.3 <sup>2/</sup>	43.3***	40.4 <sup>2/</sup>	41.9***	<0.8 <sup>3/</sup>
มาตรฐาน <sup>4/, 5/</sup>		-	-	-	-	≤10
หน่วย		เดซิเบลเอ				

บริษัท ยูไนเต็ด แอนนาลิสต์ แอนด์ เอ็นจิเนียริง คอนซัลแตนท์ จำกัด

ห้องปฏิบัติการทดสอบตามมาตรฐาน ISO/IEC 17025:2017 by TISI, DSS and DMSC

ได้รับการรับรอง ISO 9001:2015 และ ISO 14001:2015 จากสถาบันมาตรฐานอังกฤษ

ตารางที่ 3-13 (ต่อ) ผลการติดตามตรวจสอบระดับเสียงรบกวน

วันที่ติดตามตรวจสอบ	เวลาที่ติดตามตรวจสอบ	ผลการติดตามตรวจสอบ				
		บริเวณบ้านที่พัก				
		ระดับเสียงขณะ มีการรบกวน	ระดับเสียงขณะ ไม่มีการรบกวน	ระดับเสียงขณะมีการรบกวน ที่มีการปรับค่าระดับเสียง	ระดับเสียงพื้นฐาน	ค่าระดับการรบกวน
16 ก.พ. 2567	ช่วงเวลากลางคืน <sup>2/</sup>					
	05:50-05:55 น.	44.3 <sup>2/</sup>	43.3***	40.4 <sup>2/</sup>	41.9***	<0.8 <sup>3/</sup>
	05:55-06:00 น.	44.1 <sup>2/</sup>	43.3***	39.4 <sup>2/</sup>	41.9***	<0.8 <sup>3/</sup>
	ช่วงเวลากลางวัน <sup>1/</sup>					
	06:00-07:00 น.	45.0 <sup>1/</sup>	43.1**	40.5 <sup>1/</sup>	41.4**	<0.8 <sup>3/</sup>
	07:00-08:00 น.	44.3 <sup>1/</sup>	43.0**	38.4 <sup>1/</sup>	41.9**	<0.8 <sup>3/</sup>
	08:00-09:00 น.	46.0 <sup>1/</sup>	44.8**	39.8 <sup>1/</sup>	43.6**	<0.8 <sup>3/</sup>
	09:00-10:00 น.	44.1 <sup>1/</sup>	42.5**	39.0 <sup>1/</sup>	41.3**	<0.8 <sup>3/</sup>
	10:00-11:00 น.	44.0 <sup>1/</sup>	42.4**	38.9 <sup>1/</sup>	41.2**	<0.8 <sup>3/</sup>
	11:00-12:00 น.	43.9 <sup>1/</sup>	42.5**	38.3 <sup>1/</sup>	40.9**	<0.8 <sup>3/</sup>
	12:00-13:00 น.	44.4 <sup>1/</sup>	42.4**	40.1 <sup>1/</sup>	41.0**	<0.8 <sup>3/</sup>
	13:00-14:00 น.	44.3 <sup>1/</sup>	42.4**	39.8 <sup>1/</sup>	41.6**	<0.8 <sup>3/</sup>
	14:00-15:00 น.	42.3 <sup>1/</sup>	40.7**	37.2 <sup>1/</sup>	39.8**	<0.8 <sup>3/</sup>
	15:00-16:00 น.	39.6 <sup>1/</sup>	37.8**	34.9 <sup>1/</sup>	37.1**	<0.8 <sup>3/</sup>
	16:00-17:00 น.	41.5 <sup>1/</sup>	40.0**	36.2 <sup>1/</sup>	38.7**	<0.8 <sup>3/</sup>
	17:00-18:00 น.	45.5 <sup>1/</sup>	43.1**	41.8 <sup>1/</sup>	38.5**	3.3
	18:00-19:00 น.	41.9 <sup>1/</sup>	38.3**	39.4 <sup>1/</sup>	37.2**	2.2
	19:00-20:00 น.	39.4 <sup>1/</sup>	38.0**	33.8 <sup>1/</sup>	36.7**	<0.8 <sup>3/</sup>
	20:00-21:00 น.	40.5 <sup>1/</sup>	38.7**	35.8 <sup>1/</sup>	37.7**	<0.8 <sup>3/</sup>
	21:00-22:00 น.	42.3 <sup>1/</sup>	40.3**	38.0 <sup>1/</sup>	39.1**	<0.8 <sup>3/</sup>
มาตรฐาน <sup>4/, 5/</sup>		-	-	-	-	≤10
หน่วย		เดซิเบลเอ				

บริษัท ยูนิเทค แอนนาลิสต์ แอนด์ เอ็นจิเนียริง คอนซัลแตนท์ จำกัด

ห้องปฏิบัติการทดสอบตามมาตรฐาน ISO/IEC 17025:2017 by TISI, DSS and DMSC

ได้รับการรับรอง ISO 9001:2015 และ ISO 14001:2015 จากสถาบันมาตรฐานอังกฤษ

ตารางที่ 3-13 (ต่อ) ผลการติดตามตรวจสอบระดับเสียงรบกวน

วันที่ติดตามตรวจสอบ	เวลาที่ติดตามตรวจสอบ	ผลการติดตามตรวจสอบ				
		บริเวณบ้านที่พัก				
		ระดับเสียงขณะมีการรบกวน	ระดับเสียงขณะไม่มีการรบกวน	ระดับเสียงขณะมีการรบกวนที่มีการปรับค่าระดับเสียง	ระดับเสียงพื้นฐาน	ค่าระดับการรบกวน
16 ก.พ. 2567	ช่วงเวลากลางคืน <sup>2/</sup>					
	22:00-22:05 น.	40.3 <sup>2/</sup>	39.4***	36.0 <sup>2/</sup>	38.1***	<0.8 <sup>3/</sup>
	22:05-22:10 น.	41.1 <sup>2/</sup>	39.4***	39.2 <sup>2/</sup>	38.1***	1.1
	22:10-22:15 น.	40.9 <sup>2/</sup>	39.4***	38.6 <sup>2/</sup>	38.1***	<0.8 <sup>3/</sup>
	22:15-22:20 น.	42.4 <sup>2/</sup>	40.7***	40.5 <sup>2/</sup>	39.4***	1.1
	22:20-22:25 น.	42.0 <sup>2/</sup>	40.7***	39.1 <sup>2/</sup>	39.4***	<0.8 <sup>3/</sup>
	22:25-22:30 น.	41.5 <sup>2/</sup>	40.7***	36.8 <sup>2/</sup>	39.4***	<0.8 <sup>3/</sup>
	22:30-22:35 น.	41.3 <sup>2/</sup>	39.8***	39.0 <sup>2/</sup>	38.7***	<0.8 <sup>3/</sup>
	22:35-22:40 น.	41.9 <sup>2/</sup>	39.8***	40.7 <sup>2/</sup>	38.7***	2.0
	22:40-22:45 น.	41.1 <sup>2/</sup>	39.8***	38.2 <sup>2/</sup>	38.7***	<0.8 <sup>3/</sup>
	22:45-22:50 น.	40.8 <sup>2/</sup>	40.8***	<0.8 <sup>3/</sup>	38.7***	<0.8 <sup>3/</sup>
	22:50-22:55 น.	40.9 <sup>2/</sup>	40.8***	27.5 <sup>2/</sup>	38.7***	<0.8 <sup>3/</sup>
	22:55-23:00 น.	41.0 <sup>2/</sup>	40.8***	30.5 <sup>2/</sup>	38.7***	<0.8 <sup>3/</sup>
	23:00-23:05 น.	41.8 <sup>2/</sup>	41.1***	36.5 <sup>2/</sup>	38.4***	<0.8 <sup>3/</sup>
	23:05-23:10 น.	42.2 <sup>2/</sup>	41.1***	38.7 <sup>2/</sup>	38.4***	<0.8 <sup>3/</sup>
	23:10-23:15 น.	42.8 <sup>2/</sup>	41.1***	40.9 <sup>2/</sup>	38.4***	2.5
	23:15-23:20 น.	40.9 <sup>2/</sup>	39.5***	38.3 <sup>2/</sup>	36.7***	1.6
	23:20-23:25 น.	40.7 <sup>2/</sup>	39.5***	37.5 <sup>2/</sup>	36.7***	0.8
	23:25-23:30 น.	43.1 <sup>2/</sup>	39.5***	43.6 <sup>2/</sup>	36.7***	6.9
	23:30-23:35 น.	41.7 <sup>2/</sup>	38.7***	41.7 <sup>2/</sup>	36.8***	4.9
มาตรฐาน <sup>4/, 5/</sup>		-	-	-	-	≤10
หน่วย		เดซิเบลเอ				

บริษัท ยูนิเทค แอนนาลิสต์ แอนด์ เอ็นจิเนียริง คอนซัลแตนท์ จำกัด

ห้องปฏิบัติการทดสอบตามมาตรฐาน ISO/IEC 17025:2017 by TISI, DSS and DMSC

ได้รับการรับรอง ISO 9001:2015 และ ISO 14001:2015 จากสถาบันมาตรฐานอังกฤษ

ตารางที่ 3-13 (ต่อ) ผลการติดตามตรวจสอบระดับเสียงรบกวน

วันที่ติดตามตรวจสอบ	เวลาที่ติดตามตรวจสอบ	ผลการติดตามตรวจสอบ				
		บริเวณบ้านที่พัก				
		ระดับเสียงขณะมีการรบกวน	ระดับเสียงขณะไม่มีการรบกวน	ระดับเสียงขณะมีการรบกวนที่มีการปรับค่าระดับเสียง	ระดับเสียงพื้นฐาน	ค่าระดับการรบกวน
16 ก.พ. 2567	ช่วงเวลากลางคืน <sup>2/</sup>					
	23:35-23:40 น.	41.1 <sup>2/</sup>	38.7***	40.4 <sup>2/</sup>	36.8***	3.6
	23:40-23:45 น.	39.6 <sup>2/</sup>	38.7***	35.3 <sup>2/</sup>	36.8***	<0.8 <sup>3/</sup>
	23:45-23:50 น.	39.7 <sup>2/</sup>	38.9***	35.0 <sup>2/</sup>	36.8***	<0.8 <sup>3/</sup>
	23:50-23:55 น.	40.3 <sup>2/</sup>	38.9***	37.7 <sup>2/</sup>	36.8***	0.9
	23:55-00:00 น.	40.9 <sup>2/</sup>	38.9***	39.6 <sup>2/</sup>	36.8***	2.8
17 ก.พ. 2567	ช่วงเวลากลางคืน <sup>2/</sup>					
	00:00-00:05 น.	40.5 <sup>2/</sup>	39.3***	37.3 <sup>2/</sup>	38.1***	<0.8 <sup>3/</sup>
	00:05-00:10 น.	39.4 <sup>2/</sup>	39.3***	26.0 <sup>2/</sup>	38.1***	<0.8 <sup>3/</sup>
	00:10-00:15 น.	42.6 <sup>2/</sup>	39.3***	42.9 <sup>2/</sup>	38.1***	4.8
	00:15-00:20 น.	44.6 <sup>2/</sup>	42.7***	43.1 <sup>2/</sup>	41.1***	2.0
	00:20-00:25 น.	44.3 <sup>2/</sup>	42.7***	42.2 <sup>2/</sup>	41.1***	1.1
	00:25-00:30 น.	43.4 <sup>2/</sup>	42.7***	38.1 <sup>2/</sup>	41.1***	<0.8 <sup>3/</sup>
	00:30-00:35 น.	42.8 <sup>2/</sup>	42.3***	36.2 <sup>2/</sup>	40.4***	<0.8 <sup>3/</sup>
	00:35-00:40 น.	44.4 <sup>2/</sup>	42.3***	43.2 <sup>2/</sup>	40.4***	2.8
	00:40-00:45 น.	45.1 <sup>2/</sup>	42.3***	44.9 <sup>2/</sup>	40.4***	4.5
	00:45-00:50 น.	45.3 <sup>2/</sup>	44.5***	40.6 <sup>2/</sup>	42.7***	<0.8 <sup>3/</sup>
	00:50-00:55 น.	45.7 <sup>2/</sup>	44.5***	42.5 <sup>2/</sup>	42.7***	<0.8 <sup>3/</sup>
	00:55-01:00 น.	45.2 <sup>2/</sup>	44.5***	39.9 <sup>2/</sup>	42.7***	<0.8 <sup>3/</sup>
	01:00-01:05 น.	45.4 <sup>2/</sup>	43.8***	43.3 <sup>2/</sup>	42.3***	1.0
มาตรฐาน <sup>4/, 5/</sup>		-	-	-	-	≤10
หน่วย		เดซิเบลเอ				

บริษัท ยูนิเทค แอนนาลิสต์ แอนด์ เอ็นจิเนียริ่ง คอนซัลแตนท์ จำกัด

ห้องปฏิบัติการทดสอบตามมาตรฐาน ISO/IEC 17025:2017 by TISI, DSS and DMSC

ได้รับการรับรอง ISO 9001:2015 และ ISO 14001:2015 จากสถาบันมาตรฐานอังกฤษ

ตารางที่ 3-13 (ต่อ) ผลการติดตามตรวจสอบระดับเสียงรบกวน

วันที่ติดตามตรวจสอบ	เวลาที่ติดตามตรวจสอบ	ผลการติดตามตรวจสอบ				
		บริเวณบ้านที่พัก				
		ระดับเสียงขณะมีการรบกวน	ระดับเสียงขณะไม่มีการรบกวน	ระดับเสียงขณะมีการรบกวนที่มีการปรับค่าระดับเสียง	ระดับเสียงพื้นฐาน	ค่าระดับการรบกวน
17 ก.พ. 2567	ช่วงเวลากลางคืน <sup>2/</sup>					
	01:05-01:10 น.	45.0 <sup>2/</sup>	43.8***	41.8 <sup>2/</sup>	42.3***	<0.8 <sup>3/</sup>
	01:10-01:15 น.	44.8 <sup>2/</sup>	43.8***	40.9 <sup>2/</sup>	42.3***	<0.8 <sup>3/</sup>
	01:15-01:20 น.	44.3 <sup>2/</sup>	42.8***	42.0 <sup>2/</sup>	41.7***	<0.8 <sup>3/</sup>
	01:20-01:25 น.	44.5 <sup>2/</sup>	42.8***	42.6 <sup>2/</sup>	41.7***	0.9
	01:25-01:30 น.	45.5 <sup>2/</sup>	42.8***	45.2 <sup>2/</sup>	41.7***	3.5
	01:30-01:35 น.	45.0 <sup>2/</sup>	43.1***	43.5 <sup>2/</sup>	41.8***	1.7
	01:35-01:40 น.	44.7 <sup>2/</sup>	43.1***	42.6 <sup>2/</sup>	41.8***	0.8
	01:40-01:45 น.	43.8 <sup>2/</sup>	43.1***	38.5 <sup>2/</sup>	41.8***	<0.8 <sup>3/</sup>
	01:45-01:50 น.	44.7 <sup>2/</sup>	44.0***	39.4 <sup>2/</sup>	42.6***	<0.8 <sup>3/</sup>
	01:50-01:55 น.	44.5 <sup>2/</sup>	44.0***	37.9 <sup>2/</sup>	42.6***	<0.8 <sup>3/</sup>
	01:55-02:00 น.	45.4 <sup>2/</sup>	44.0***	42.8 <sup>2/</sup>	42.6***	<0.8 <sup>3/</sup>
	02:00-02:05 น.	47.3 <sup>2/</sup>	44.0***	47.6 <sup>2/</sup>	42.3***	5.3
	02:05-02:10 น.	45.1 <sup>2/</sup>	44.0***	41.6 <sup>2/</sup>	42.3***	<0.8 <sup>3/</sup>
	02:10-02:15 น.	45.0 <sup>2/</sup>	44.0***	41.1 <sup>2/</sup>	42.3***	<0.8 <sup>3/</sup>
	02:15-02:20 น.	44.5 <sup>2/</sup>	43.6***	40.2 <sup>2/</sup>	41.7***	<0.8 <sup>3/</sup>
	02:20-02:25 น.	44.3 <sup>2/</sup>	43.6***	39.0 <sup>2/</sup>	41.7***	<0.8 <sup>3/</sup>
	02:25-02:30 น.	44.8 <sup>2/</sup>	43.6***	41.6 <sup>2/</sup>	41.7***	<0.8 <sup>3/</sup>
	02:30-02:35 น.	43.1 <sup>2/</sup>	41.3***	41.4 <sup>2/</sup>	40.0***	1.4
	02:35-02:40 น.	44.1 <sup>2/</sup>	41.3***	43.9 <sup>2/</sup>	40.0***	3.9
มาตรฐาน <sup>4/, 5/</sup>		-	-	-	-	≤10
หน่วย		เดซิเบลเอ				

บริษัท ยูนิเทค แอนนาลิสต์ แอนด์ เอ็นจิเนียริง คอนซัลแตนท์ จำกัด

ห้องปฏิบัติการทดสอบตามมาตรฐาน ISO/IEC 17025:2017 by TISI, DSS and DMSC

ได้รับการรับรอง ISO 9001:2015 และ ISO 14001:2015 จากสถาบันมาตรฐานอังกฤษ

ตารางที่ 3-13 (ต่อ) ผลการติดตามตรวจสอบระดับเสียงรบกวน

วันที่ติดตามตรวจสอบ	เวลาที่ติดตามตรวจสอบ	ผลการติดตามตรวจสอบ				
		บริเวณบ้านที่พัก				
		ระดับเสียงขณะมีการรบกวน	ระดับเสียงขณะไม่มีการรบกวน	ระดับเสียงขณะมีการรบกวนที่มีการปรับค่าระดับเสียง	ระดับเสียงพื้นฐาน	ค่าระดับการรบกวน
17 ก.พ. 2567	ช่วงเวลากลางคืน <sup>2/</sup>					
	02:40-02:45 น.	43.6 <sup>2/</sup>	41.3***	42.7 <sup>2/</sup>	40.0***	2.7
	02:45-03:50 น.	43.2 <sup>2/</sup>	41.2***	41.9 <sup>2/</sup>	39.7***	2.2
	02:50-02:55 น.	42.4 <sup>2/</sup>	41.2***	39.2 <sup>2/</sup>	39.7***	<0.8 <sup>3/</sup>
	02:55-03:00 น.	42.5 <sup>2/</sup>	41.2***	39.6 <sup>2/</sup>	39.7***	<0.8 <sup>3/</sup>
	03:00-03:05 น.	42.6 <sup>2/</sup>	42.0***	36.7 <sup>2/</sup>	40.6***	<0.8 <sup>3/</sup>
	03:05-03:10 น.	43.4 <sup>2/</sup>	42.0***	40.8 <sup>2/</sup>	40.6***	<0.8 <sup>3/</sup>
	03:10-03:15 น.	42.5 <sup>2/</sup>	42.0***	35.9 <sup>2/</sup>	40.6***	<0.8 <sup>3/</sup>
	03:15-03:20 น.	43.4 <sup>2/</sup>	41.5***	41.9 <sup>2/</sup>	39.6***	2.3
	03:20-03:25 น.	45.0 <sup>2/</sup>	41.5***	45.4 <sup>2/</sup>	39.6***	5.8
	03:25-03:30 น.	42.7 <sup>2/</sup>	41.5***	39.5 <sup>2/</sup>	39.6***	<0.8 <sup>3/</sup>
	03:30-03:35 น.	43.3 <sup>2/</sup>	41.2***	42.1 <sup>2/</sup>	39.1***	3.0
	03:35-03:40 น.	42.4 <sup>2/</sup>	41.2***	39.2 <sup>2/</sup>	39.1***	<0.8 <sup>3/</sup>
	03:40-03:45 น.	43.0 <sup>2/</sup>	41.2***	41.3 <sup>2/</sup>	39.1***	2.2
	03:45-03:50 น.	42.6 <sup>2/</sup>	40.9***	40.7 <sup>2/</sup>	39.1***	1.6
	03:50-03:55 น.	41.1 <sup>2/</sup>	40.9***	30.6 <sup>2/</sup>	39.1***	<0.8 <sup>3/</sup>
	03:55-04:00 น.	42.8 <sup>2/</sup>	40.9***	41.3 <sup>2/</sup>	39.1***	2.2
	04:00-04:05 น.	41.6 <sup>2/</sup>	41.0***	35.7 <sup>2/</sup>	39.2***	<0.8 <sup>3/</sup>
	04:05-04:10 น.	42.3 <sup>2/</sup>	41.0***	39.4 <sup>2/</sup>	39.2***	<0.8 <sup>3/</sup>
	04:10-04:15 น.	42.5 <sup>2/</sup>	41.0***	40.2 <sup>2/</sup>	39.2***	1.0
มาตรฐาน <sup>4/, 5/</sup>		-	-	-	-	≤10
หน่วย		เดซิเบลเอ				

บริษัท ยูนิเทค แอนนาลิสต์ แอนด์ เอ็นจิเนียริ่ง คอนซัลแตนท์ จำกัด

ห้องปฏิบัติการทดสอบตามมาตรฐาน ISO/IEC 17025:2017 by TISI, DSS and DMSC

ได้รับการรับรอง ISO 9001:2015 และ ISO 14001:2015 จากสถาบันมาตรฐานอังกฤษ

ตารางที่ 3-13 (ต่อ) ผลการติดตามตรวจสอบระดับเสียงรบกวน

วันที่ติดตามตรวจสอบ	เวลาที่ติดตามตรวจสอบ	ผลการติดตามตรวจสอบ				
		บริเวณบ้านที่พัก				
		ระดับเสียงขณะมีการรบกวน	ระดับเสียงขณะไม่มีการรบกวน	ระดับเสียงขณะมีการรบกวนที่มีการปรับค่าระดับเสียง	ระดับเสียงพื้นฐาน	ค่าระดับการรบกวน
17 ก.พ. 2567	ช่วงเวลากลางคืน <sup>2/</sup>					
	04:15-04:20 น.	41.9 <sup>2/</sup>	42.8***	<0.8 <sup>3/</sup>	39.7***	<0.8 <sup>3/</sup>
	04:20-04:25 น.	42.2 <sup>2/</sup>	42.8***	<0.8 <sup>3/</sup>	39.7***	<0.8 <sup>3/</sup>
	04:25-04:30 น.	44.5 <sup>2/</sup>	42.8***	42.6 <sup>2/</sup>	39.7***	2.9
	04:30-04:35 น.	44.5 <sup>2/</sup>	41.9***	44.0 <sup>2/</sup>	39.0***	5.0
	04:35-04:40 น.	44.6 <sup>2/</sup>	41.9***	44.3 <sup>2/</sup>	39.0***	5.3
	04:40-04:45 น.	43.1 <sup>2/</sup>	41.9***	39.9 <sup>2/</sup>	39.0***	0.9
	04:45-04:50 น.	42.2 <sup>2/</sup>	40.7***	39.9 <sup>2/</sup>	38.6***	1.3
	04:50-04:55 น.	41.8 <sup>2/</sup>	40.7***	38.3 <sup>2/</sup>	38.6***	<0.8 <sup>3/</sup>
	04:55-05:00 น.	41.7 <sup>2/</sup>	40.7***	37.8 <sup>2/</sup>	38.6***	<0.8 <sup>3/</sup>
	05:00-05:05 น.	41.9 <sup>2/</sup>	40.4***	39.6 <sup>2/</sup>	38.2***	1.4
	05:05-05:10 น.	42.4 <sup>2/</sup>	40.4***	41.1 <sup>2/</sup>	38.2***	2.9
	05:10-05:15 น.	43.1 <sup>2/</sup>	40.4***	42.8 <sup>2/</sup>	38.2***	4.6
	05:15-05:20 น.	41.4 <sup>2/</sup>	41.6***	<0.8 <sup>3/</sup>	39.1***	<0.8 <sup>3/</sup>
	05:20-05:25 น.	43.2 <sup>2/</sup>	41.6***	41.1 <sup>2/</sup>	39.1***	2.0
	05:25-05:30 น.	42.5 <sup>2/</sup>	41.6***	38.2 <sup>2/</sup>	39.1***	<0.8 <sup>3/</sup>
	05:30-05:35 น.	43.0 <sup>2/</sup>	40.3***	42.7 <sup>2/</sup>	38.3***	4.4
	05:35-05:40 น.	43.3 <sup>2/</sup>	40.3***	43.3 <sup>2/</sup>	38.3***	5.0
	05:40-05:45 น.	42.6 <sup>2/</sup>	40.3***	41.7 <sup>2/</sup>	38.3***	3.4
	05:45-05:50 น.	41.2 <sup>2/</sup>	41.5***	<0.8 <sup>3/</sup>	39.2***	<0.8 <sup>3/</sup>
มาตรฐาน <sup>4/, 5/</sup>		-	-	-	-	≤10
หน่วย		เดซิเบลเอ				

บริษัท ยูนิเทค แอนนาลิสต์ แอนด์ เอ็นจิเนียริ่ง คอนซัลแตนท์ จำกัด

ห้องปฏิบัติการทดสอบตามมาตรฐาน ISO/IEC 17025:2017 by TISI, DSS and DMSC

ได้รับการรับรอง ISO 9001:2015 และ ISO 14001:2015 จากสถาบันมาตรฐานอังกฤษ

ตารางที่ 3-13 (ต่อ) ผลการติดตามตรวจสอบระดับเสียงรบกวน

วันที่ติดตามตรวจสอบ	เวลาที่ติดตามตรวจสอบ	ผลการติดตามตรวจสอบ				
		บริเวณบ้านที่พัก				
		ระดับเสียงขณะมีการรบกวน	ระดับเสียงขณะไม่มีการรบกวน	ระดับเสียงขณะมีการรบกวนที่มีการปรับค่าระดับเสียง	ระดับเสียงพื้นฐาน	ค่าระดับการรบกวน
17 ก.พ. 2567	ช่วงเวลากลางคืน <sup>2/</sup>					
	05:50-05:55 น.	42.0 <sup>2/</sup>	41.5***	35.4 <sup>2/</sup>	39.2***	<0.8 <sup>3/</sup>
	05:55-06:00 น.	43.5 <sup>2/</sup>	41.5***	42.2 <sup>2/</sup>	39.2***	3.0
	ช่วงเวลากลางวัน <sup>1/</sup>					
	06:00-07:00 น.	44.0 <sup>1/</sup>	42.8**	37.8 <sup>1/</sup>	40.0**	<0.8 <sup>3/</sup>
	07:00-08:00 น.	43.6 <sup>1/</sup>	41.8**	38.9 <sup>1/</sup>	39.8**	<0.8 <sup>3/</sup>
	08:00-09:00 น.	43.5 <sup>1/</sup>	42.0**	38.2 <sup>1/</sup>	40.1**	<0.8 <sup>3/</sup>
	09:00-10:00 น.	42.6 <sup>1/</sup>	41.3**	36.7 <sup>1/</sup>	39.4**	<0.8 <sup>3/</sup>
	10:00-11:00 น.	45.3 <sup>1/</sup>	42.7**	41.8 <sup>1/</sup>	39.9**	1.9
	11:00-12:00 น.	41.9 <sup>1/</sup>	40.8**	35.4 <sup>1/</sup>	39.2**	<0.8 <sup>3/</sup>
	12:00-13:00 น.	41.1 <sup>1/</sup>	39.4**	36.2 <sup>1/</sup>	37.7**	<0.8 <sup>3/</sup>
	13:00-14:00 น.	39.5 <sup>1/</sup>	38.6**	32.2 <sup>1/</sup>	36.9**	<0.8 <sup>3/</sup>
	14:00-15:00 น.	43.1 <sup>1/</sup>	39.3**	40.8 <sup>1/</sup>	37.6**	3.2
	15:00-16:00 น.	42.6 <sup>1/</sup>	41.2**	37.0 <sup>1/</sup>	37.3**	<0.8 <sup>3/</sup>
	16:00-17:00 น.	38.3 <sup>1/</sup>	36.0**	34.4 <sup>1/</sup>	34.3**	<0.8 <sup>3/</sup>
	17:00-18:00 น.	37.4 <sup>1/</sup>	35.8**	32.3 <sup>1/</sup>	34.3**	<0.8 <sup>3/</sup>
	18:00-19:00 น.	38.3 <sup>1/</sup>	35.8**	34.7 <sup>1/</sup>	33.9**	0.8
	19:00-20:00 น.	39.2 <sup>1/</sup>	36.4**	36.0 <sup>1/</sup>	34.8**	1.2
	20:00-21:00 น.	36.6 <sup>1/</sup>	36.4**	23.1 <sup>1/</sup>	33.6**	<0.8 <sup>3/</sup>
	21:00-22:00 น.	43.8 <sup>1/</sup>	40.5**	41.1 <sup>1/</sup>	38.9**	2.2
มาตรฐาน <sup>4/, 5/</sup>		-	-	-	-	≤10
หน่วย		เดซิเบลเอ				

บริษัท ยูนิเทค แอนนาลิสต์ แอนด์ เอ็นจิเนียริง คอนซัลแตนท์ จำกัด

ห้องปฏิบัติการทดสอบตามมาตรฐาน ISO/IEC 17025:2017 by TISI, DSS and DMSC

ได้รับการรับรอง ISO 9001:2015 และ ISO 14001:2015 จากสถาบันมาตรฐานอังกฤษ

ตารางที่ 3-13 (ต่อ) ผลการติดตามตรวจสอบระดับเสียงรบกวน

วันที่ติดตามตรวจสอบ	เวลาที่ติดตามตรวจสอบ	ผลการติดตามตรวจสอบ				
		บริเวณบ้านที่พัก				
		ระดับเสียงขณะ มีการรบกวน	ระดับเสียงขณะ ไม่มีการรบกวน	ระดับเสียงขณะมีการรบกวน ที่มีการปรับค่าระดับเสียง	ระดับเสียงพื้นฐาน	ค่าระดับการรบกวน
17 ก.พ. 2567	ช่วงเวลากลางคืน <sup>2/</sup>					
	22:00-22:05 น.	38.3 <sup>2/</sup>	36.8***	36.0 <sup>2/</sup>	35.1***	0.9
	22:05-22:10 น.	38.2 <sup>2/</sup>	36.8***	35.6 <sup>2/</sup>	35.1***	<0.8 <sup>3/</sup>
	22:10-22:15 น.	38.5 <sup>2/</sup>	36.8***	36.6 <sup>2/</sup>	35.1***	1.5
	22:15-22:20 น.	38.5 <sup>2/</sup>	38.1***	30.9 <sup>2/</sup>	36.8***	<0.8 <sup>3/</sup>
	22:20-22:25 น.	40.2 <sup>2/</sup>	38.1***	39.0 <sup>2/</sup>	36.8***	2.2
	22:25-22:30 น.	40.3 <sup>2/</sup>	38.1***	39.3 <sup>2/</sup>	36.8***	2.5
	22:30-22:35 น.	37.6 <sup>2/</sup>	36.7***	33.3 <sup>2/</sup>	35.5***	<0.8 <sup>3/</sup>
	22:35-22:40 น.	37.1 <sup>2/</sup>	36.7***	29.5 <sup>2/</sup>	35.5***	<0.8 <sup>3/</sup>
	22:40-22:45 น.	36.9 <sup>2/</sup>	36.7***	26.4 <sup>2/</sup>	35.5***	<0.8 <sup>3/</sup>
	22:45-22:50 น.	37.8 <sup>2/</sup>	36.2***	35.7 <sup>2/</sup>	32.9***	2.8
	22:50-22:55 น.	36.7 <sup>2/</sup>	36.2***	30.1 <sup>2/</sup>	32.9***	<0.8 <sup>3/</sup>
	22:55-23:00 น.	36.8 <sup>2/</sup>	36.2***	30.9 <sup>2/</sup>	32.9***	<0.8 <sup>3/</sup>
	23:00-23:05 น.	37.5 <sup>2/</sup>	37.3***	27.0 <sup>2/</sup>	35.3***	<0.8 <sup>3/</sup>
	23:05-23:10 น.	38.5 <sup>2/</sup>	37.3***	35.3 <sup>2/</sup>	35.3***	<0.8 <sup>3/</sup>
	23:10-23:15 น.	39.6 <sup>2/</sup>	37.3***	38.7 <sup>2/</sup>	35.3***	3.4
	23:15-23:20 น.	40.3 <sup>2/</sup>	36.8***	40.7 <sup>2/</sup>	35.1***	5.6
	23:20-23:25 น.	39.1 <sup>2/</sup>	36.8***	38.2 <sup>2/</sup>	35.1***	3.1
	23:25-23:30 น.	38.5 <sup>2/</sup>	36.8***	36.6 <sup>2/</sup>	35.1***	1.5
	23:30-23:35 น.	39.2 <sup>2/</sup>	38.3***	34.9 <sup>2/</sup>	36.1***	<0.8 <sup>3/</sup>
มาตรฐาน <sup>4/, 5/</sup>		-	-	-	-	≤10
หน่วย		เดซิเบลเอ				

บริษัท ยูนิเทค แอนนาลิสต์ แอนด์ เอ็นจิเนียริ่ง คอนซัลแตนท์ จำกัด

ห้องปฏิบัติการทดสอบตามมาตรฐาน ISO/IEC 17025:2017 by TISI, DSS and DMSC

ได้รับการรับรอง ISO 9001:2015 และ ISO 14001:2015 จากสถาบันมาตรฐานอังกฤษ

ตารางที่ 3-13 (ต่อ) ผลการติดตามตรวจสอบระดับเสียงรบกวน

วันที่ติดตามตรวจสอบ	เวลาที่ติดตามตรวจสอบ	ผลการติดตามตรวจสอบ				
		บริเวณบ้านที่พัก				
		ระดับเสียงขณะมีการรบกวน	ระดับเสียงขณะไม่มีการรบกวน	ระดับเสียงขณะมีการรบกวนที่มีการปรับค่าระดับเสียง	ระดับเสียงพื้นฐาน	ค่าระดับการรบกวน
17 ก.พ. 2567	ช่วงเวลากลางคืน <sup>2/</sup>					
	23:35-23:40 น.	38.4 <sup>2/</sup>	38.3***	25.0 <sup>2/</sup>	36.1***	<0.8 <sup>3/</sup>
	23:40-23:45 น.	39.7 <sup>2/</sup>	38.3***	37.1 <sup>2/</sup>	36.1***	1.0
	23:45-23:50 น.	38.8 <sup>2/</sup>	36.1***	38.5 <sup>2/</sup>	34.9***	3.6
	23:50-23:55 น.	37.2 <sup>2/</sup>	36.1***	33.7 <sup>2/</sup>	34.9***	<0.8 <sup>3/</sup>
	23:55-00:00 น.	36.7 <sup>2/</sup>	36.1***	30.8 <sup>2/</sup>	34.9***	<0.8 <sup>3/</sup>
18 ก.พ. 2567	ช่วงเวลากลางคืน <sup>2/</sup>					
	00:00-00:05 น.	35.6 <sup>2/</sup>	35.3***	26.8 <sup>2/</sup>	34.0***	<0.8 <sup>3/</sup>
	00:05-00:10 น.	35.4 <sup>2/</sup>	35.3***	22.0 <sup>2/</sup>	34.0***	<0.8 <sup>3/</sup>
	00:10-00:15 น.	36.0 <sup>2/</sup>	35.3***	30.7 <sup>2/</sup>	34.0***	<0.8 <sup>3/</sup>
	00:15-00:20 น.	37.9 <sup>2/</sup>	36.6***	35.0 <sup>2/</sup>	35.1***	<0.8 <sup>3/</sup>
	00:20-00:25 น.	38.3 <sup>2/</sup>	36.6***	36.4 <sup>2/</sup>	35.1***	1.3
	00:25-00:30 น.	37.9 <sup>2/</sup>	36.6***	35.0 <sup>2/</sup>	35.1***	<0.8 <sup>3/</sup>
	00:30-00:35 น.	38.6 <sup>2/</sup>	38.0***	32.7 <sup>2/</sup>	35.5***	<0.8 <sup>3/</sup>
	00:35-00:40 น.	38.3 <sup>2/</sup>	38.0***	29.5 <sup>2/</sup>	35.5***	<0.8 <sup>3/</sup>
	00:40-00:45 น.	41.5 <sup>2/</sup>	38.0***	41.9 <sup>2/</sup>	35.5***	6.4
	00:45-00:50 น.	36.2 <sup>2/</sup>	35.6***	30.3 <sup>2/</sup>	34.8***	<0.8 <sup>3/</sup>
	00:50-00:55 น.	35.6 <sup>2/</sup>	35.6***	<0.8 <sup>3/</sup>	34.8***	<0.8 <sup>3/</sup>
	00:55-01:00 น.	36.0 <sup>2/</sup>	35.6***	28.4 <sup>2/</sup>	34.8***	<0.8 <sup>3/</sup>
	01:00-01:05 น.	37.4 <sup>2/</sup>	36.6***	32.7 <sup>2/</sup>	35.4***	<0.8 <sup>3/</sup>
มาตรฐาน <sup>4/, 5/</sup>		-	-	-	-	≤10
หน่วย		เดซิเบลเอ				

บริษัท ยูนิเทค แอนนาลิสต์ แอนด์ เอ็นจิเนียริ่ง คอนซัลแตนท์ จำกัด

ห้องปฏิบัติการทดสอบตามมาตรฐาน ISO/IEC 17025:2017 by TISI, DSS and DMSC

ได้รับการรับรอง ISO 9001:2015 และ ISO 14001:2015 จากสถาบันมาตรฐานอังกฤษ

ตารางที่ 3-13 (ต่อ) ผลการติดตามตรวจสอบระดับเสียงรบกวน

วันที่ติดตามตรวจสอบ	เวลาที่ติดตามตรวจสอบ	ผลการติดตามตรวจสอบ				
		บริเวณบ้านที่พัก				
		ระดับเสียงขณะมีการรบกวน	ระดับเสียงขณะไม่มีการรบกวน	ระดับเสียงขณะมีการรบกวนที่มีการปรับค่าระดับเสียง	ระดับเสียงพื้นฐาน	ค่าระดับการรบกวน
18 ก.พ. 2567	ช่วงเวลากลางคืน <sup>2/</sup>					
	01:05-01:10 น.	37.7 <sup>2/</sup>	36.6***	34.2 <sup>2/</sup>	35.4***	<0.8 <sup>3/</sup>
	01:10-01:15 น.	37.9 <sup>2/</sup>	36.6***	35.0 <sup>2/</sup>	35.4***	<0.8 <sup>3/</sup>
	01:15-01:20 น.	38.9 <sup>2/</sup>	37.1***	37.2 <sup>2/</sup>	36.2***	1.0
	01:20-01:25 น.	38.7 <sup>2/</sup>	37.1***	36.6 <sup>2/</sup>	36.2***	<0.8 <sup>3/</sup>
	01:25-01:30 น.	38.2 <sup>2/</sup>	37.1***	34.7 <sup>2/</sup>	36.2***	<0.8 <sup>3/</sup>
	01:30-01:35 น.	37.3 <sup>2/</sup>	36.7***	31.4 <sup>2/</sup>	35.2***	<0.8 <sup>3/</sup>
	01:35-01:40 น.	39.5 <sup>2/</sup>	36.7***	39.3 <sup>2/</sup>	35.2***	4.1
	01:40-01:45 น.	39.2 <sup>2/</sup>	36.7***	38.6 <sup>2/</sup>	35.2***	3.4
	01:45-01:50 น.	36.5 <sup>2/</sup>	35.5***	32.6 <sup>2/</sup>	34.4***	<0.8 <sup>3/</sup>
	01:50-01:55 น.	36.8 <sup>2/</sup>	35.5***	33.9 <sup>2/</sup>	34.4***	<0.8 <sup>3/</sup>
	01:55-02:00 น.	38.8 <sup>2/</sup>	35.5***	39.1 <sup>2/</sup>	34.4***	4.7
	02:00-02:05 น.	37.6 <sup>2/</sup>	38.5***	<0.8 <sup>3/</sup>	36.6***	<0.8 <sup>3/</sup>
	02:05-02:10 น.	39.7 <sup>2/</sup>	38.5***	36.5 <sup>2/</sup>	36.6***	<0.8 <sup>3/</sup>
	02:10-02:15 น.	39.5 <sup>2/</sup>	38.5***	35.6 <sup>2/</sup>	36.6***	<0.8 <sup>3/</sup>
	02:15-02:20 น.	38.1 <sup>2/</sup>	38.1***	<0.8 <sup>3/</sup>	35.8***	<0.8 <sup>3/</sup>
	02:20-02:25 น.	40.0 <sup>2/</sup>	38.1***	38.5 <sup>2/</sup>	35.8***	2.7
	02:25-02:30 น.	39.4 <sup>2/</sup>	38.1***	36.5 <sup>2/</sup>	35.8***	<0.8 <sup>3/</sup>
	02:30-02:35 น.	37.1 <sup>2/</sup>	36.6***	30.5 <sup>2/</sup>	35.4***	<0.8 <sup>3/</sup>
	02:35-02:40 น.	39.4 <sup>2/</sup>	36.6***	39.2 <sup>2/</sup>	35.4***	3.8
มาตรฐาน <sup>4/, 5/</sup>		-	-	-	-	≤10
หน่วย		เดซิเบลเอ				

บริษัท ยูนิเทค แอนนาลิสต์ แอนด์ เอ็นจิเนียริ่ง คอนซัลแตนท์ จำกัด

ห้องปฏิบัติการทดสอบตามมาตรฐาน ISO/IEC 17025:2017 by TISI, DSS and DMSC

ได้รับการรับรอง ISO 9001:2015 และ ISO 14001:2015 จากสถาบันมาตรฐานอังกฤษ

ตารางที่ 3-13 (ต่อ) ผลการติดตามตรวจสอบระดับเสียงรบกวน

วันที่ติดตามตรวจสอบ	เวลาที่ติดตามตรวจสอบ	ผลการติดตามตรวจสอบ				
		บริเวณบ้านที่พัก				
		ระดับเสียงขณะ มีการรบกวน	ระดับเสียงขณะ ไม่มีการรบกวน	ระดับเสียงขณะมีการรบกวน ที่มีการปรับค่าระดับเสียง	ระดับเสียงพื้นฐาน	ค่าระดับการรบกวน
18 ก.พ. 2567	ช่วงเวลากลางคืน <sup>2/</sup>					
	02:40-02:45 น.	38.6 <sup>2/</sup>	36.6***	37.3 <sup>2/</sup>	35.4***	1.9
	02:45-03:50 น.	36.4 <sup>2/</sup>	36.1***	27.6 <sup>2/</sup>	34.8***	<0.8 <sup>3/</sup>
	02:50-02:55 น.	35.4 <sup>2/</sup>	36.1***	<0.8 <sup>3/</sup>	34.8***	<0.8 <sup>3/</sup>
	02:55-03:00 น.	36.3 <sup>2/</sup>	36.1***	25.8 <sup>2/</sup>	34.8***	<0.8 <sup>3/</sup>
	03:00-03:05 น.	38.7 <sup>2/</sup>	36.9***	37.0 <sup>2/</sup>	35.2***	1.8
	03:05-03:10 น.	40.2 <sup>2/</sup>	36.9***	40.5 <sup>2/</sup>	35.2***	5.3
	03:10-03:15 น.	37.8 <sup>2/</sup>	36.9***	33.5 <sup>2/</sup>	35.2***	<0.8 <sup>3/</sup>
	03:15-03:20 น.	37.1 <sup>2/</sup>	36.9***	26.6 <sup>2/</sup>	35.4***	<0.8 <sup>3/</sup>
	03:20-03:25 น.	37.0 <sup>2/</sup>	36.9***	23.6 <sup>2/</sup>	35.4***	<0.8 <sup>3/</sup>
	03:25-03:30 น.	38.6 <sup>2/</sup>	36.9***	36.7 <sup>2/</sup>	35.4***	1.3
	03:30-03:35 น.	38.5 <sup>2/</sup>	35.8***	38.2 <sup>2/</sup>	34.5***	3.7
	03:35-03:40 น.	39.0 <sup>2/</sup>	35.8***	39.2 <sup>2/</sup>	34.5***	4.7
	03:40-03:45 น.	36.8 <sup>2/</sup>	35.8***	32.9 <sup>2/</sup>	34.5***	<0.8 <sup>3/</sup>
	03:45-03:50 น.	36.1 <sup>2/</sup>	36.0***	22.7 <sup>2/</sup>	35.1***	<0.8 <sup>3/</sup>
	03:50-03:55 น.	36.3 <sup>2/</sup>	36.0***	27.5 <sup>2/</sup>	35.1***	<0.8 <sup>3/</sup>
	03:55-04:00 น.	38.0 <sup>2/</sup>	36.0***	36.7 <sup>2/</sup>	35.1***	1.6
	04:00-04:05 น.	38.4 <sup>2/</sup>	36.9***	36.1 <sup>2/</sup>	35.7***	<0.8 <sup>3/</sup>
	04:05-04:10 น.	39.0 <sup>2/</sup>	36.9***	37.8 <sup>2/</sup>	35.7***	2.1
	04:10-04:15 น.	38.6 <sup>2/</sup>	36.9***	36.7 <sup>2/</sup>	35.7***	1.0
มาตรฐาน <sup>4/, 5/</sup>		-	-	-	-	≤10
หน่วย		เดซิเบลเอ				

บริษัท ยูนิเทค แอนนาลิสต์ แอนด์ เอ็นจิเนียริ่ง คอนซัลแตนท์ จำกัด

ห้องปฏิบัติการทดสอบตามมาตรฐาน ISO/IEC 17025:2017 by TISI, DSS and DMSC

ได้รับการรับรอง ISO 9001:2015 และ ISO 14001:2015 จากสถาบันมาตรฐานอังกฤษ

ตารางที่ 3-13 (ต่อ) ผลการติดตามตรวจสอบระดับเสียงรบกวน

วันที่ติดตามตรวจสอบ	เวลาที่ติดตามตรวจสอบ	ผลการติดตามตรวจสอบ				
		บริเวณบ้านที่พัก				
		ระดับเสียงขณะมีการรบกวน	ระดับเสียงขณะไม่มีการรบกวน	ระดับเสียงขณะมีการรบกวนที่มีการปรับค่าระดับเสียง	ระดับเสียงพื้นฐาน	ค่าระดับการรบกวน
18 ก.พ. 2567	ช่วงเวลากลางคืน <sup>2/</sup>					
	04:15-04:20 น.	36.6 <sup>2/</sup>	35.7***	32.3 <sup>2/</sup>	35.0***	<0.8 <sup>3/</sup>
	04:20-04:25 น.	37.7 <sup>2/</sup>	35.7***	36.4 <sup>2/</sup>	35.0***	1.4
	04:25-04:30 น.	36.5 <sup>2/</sup>	35.7***	31.8 <sup>2/</sup>	35.0***	<0.8 <sup>3/</sup>
	04:30-04:35 น.	37.4 <sup>2/</sup>	36.8***	31.5 <sup>2/</sup>	35.8***	<0.8 <sup>3/</sup>
	04:35-04:40 น.	38.7 <sup>2/</sup>	36.8***	37.2 <sup>2/</sup>	35.8***	1.4
	04:40-04:45 น.	37.8 <sup>2/</sup>	36.8***	33.9 <sup>2/</sup>	35.8***	<0.8 <sup>3/</sup>
	04:45-04:50 น.	39.0 <sup>2/</sup>	36.1***	38.9 <sup>2/</sup>	34.9***	4.0
	04:50-04:55 น.	37.5 <sup>2/</sup>	36.1***	34.9 <sup>2/</sup>	34.9***	<0.8 <sup>3/</sup>
	04:55-05:00 น.	37.6 <sup>2/</sup>	36.1***	35.3 <sup>2/</sup>	34.9***	<0.8 <sup>3/</sup>
	05:00-05:05 น.	36.2 <sup>2/</sup>	35.3***	31.9 <sup>2/</sup>	34.2***	<0.8 <sup>3/</sup>
	05:05-05:10 น.	36.6 <sup>2/</sup>	35.3***	33.7 <sup>2/</sup>	34.2***	<0.8 <sup>3/</sup>
	05:10-05:15 น.	36.3 <sup>2/</sup>	35.3***	32.4 <sup>2/</sup>	34.2***	<0.8 <sup>3/</sup>
	05:15-05:20 น.	36.8 <sup>2/</sup>	36.2***	30.9 <sup>2/</sup>	35.4***	<0.8 <sup>3/</sup>
	05:20-05:25 น.	38.3 <sup>2/</sup>	36.2***	37.1 <sup>2/</sup>	35.4***	1.7
	05:25-05:30 น.	36.7 <sup>2/</sup>	36.2***	30.1 <sup>2/</sup>	35.4***	<0.8 <sup>3/</sup>
	05:30-05:35 น.	36.8 <sup>2/</sup>	37.5***	<0.8 <sup>3/</sup>	36.6***	<0.8 <sup>3/</sup>
	05:35-05:40 น.	38.6 <sup>2/</sup>	37.5***	35.1 <sup>2/</sup>	36.6***	<0.8 <sup>3/</sup>
	05:40-05:45 น.	38.1 <sup>2/</sup>	37.5***	32.2 <sup>2/</sup>	36.6***	<0.8 <sup>3/</sup>
	05:45-05:50 น.	39.4 <sup>2/</sup>	38.9***	32.8 <sup>2/</sup>	35.5***	<0.8 <sup>3/</sup>
มาตรฐาน <sup>4/, 5/</sup>		-	-	-	-	≤10
หน่วย		เดซิเบลเอ				

บริษัท ยูนิเทค แอนนาลิสต์ แอนด์ เอ็นจิเนียริ่ง คอนซัลแตนท์ จำกัด

ห้องปฏิบัติการทดสอบตามมาตรฐาน ISO/IEC 17025:2017 by TISI, DSS and DMSC

ได้รับการรับรอง ISO 9001:2015 และ ISO 14001:2015 จากสถาบันมาตรฐานอังกฤษ

ตารางที่ 3-13 (ต่อ) ผลการติดตามตรวจสอบระดับเสียงรบกวน

วันที่ติดตามตรวจสอบ	เวลาที่ติดตามตรวจสอบ	ผลการติดตามตรวจสอบ				
		บริเวณบ้านที่พัก				
		ระดับเสียงขณะมีการรบกวน	ระดับเสียงขณะไม่มีการรบกวน	ระดับเสียงขณะมีการรบกวนที่มีการปรับค่าระดับเสียง	ระดับเสียงพื้นฐาน	ค่าระดับการรบกวน
18 ก.พ. 2567	ช่วงเวลากลางคืน <sup>2/</sup>					
	05:50-05:55 น.	39.2 <sup>2/</sup>	38.9***	30.4 <sup>2/</sup>	35.5***	<0.8 <sup>3/</sup>
	05:55-06:00 น.	41.1 <sup>2/</sup>	38.9***	40.1 <sup>2/</sup>	35.5***	4.6
	ช่วงเวลากลางวัน <sup>1/</sup>					
	06:00-07:00 น.	41.0 <sup>1/</sup>	40.2**	33.3 <sup>1/</sup>	35.4**	<0.8 <sup>3/</sup>
	07:00-08:00 น.	39.7 <sup>1/</sup>	37.3**	36.0 <sup>1/</sup>	35.7**	<0.8 <sup>3/</sup>
	08:00-09:00 น.	40.9 <sup>1/</sup>	38.4**	37.3 <sup>1/</sup>	36.1**	1.2
	09:00-10:00 น.	39.3 <sup>1/</sup>	37.0**	35.4 <sup>1/</sup>	35.3**	<0.8 <sup>3/</sup>
	10:00-11:00 น.	41.2 <sup>1/</sup>	38.9**	37.3 <sup>1/</sup>	36.0**	1.3
	11:00-12:00 น.	41.1 <sup>1/</sup>	39.3**	36.4 <sup>1/</sup>	36.4**	<0.8 <sup>3/</sup>
	12:00-13:00 น.	41.9 <sup>1/</sup>	41.6**	30.1 <sup>1/</sup>	37.3**	<0.8 <sup>3/</sup>
	13:00-14:00 น.	39.6 <sup>1/</sup>	39.0**	30.7 <sup>1/</sup>	36.6**	<0.8 <sup>3/</sup>
	14:00-15:00 น.	40.9 <sup>1/</sup>	37.6**	38.2 <sup>1/</sup>	36.0**	2.2
	15:00-16:00 น.	40.6 <sup>1/</sup>	39.6**	33.7 <sup>1/</sup>	36.7**	<0.8 <sup>3/</sup>
	16:00-17:00 น.	39.9 <sup>1/</sup>	38.8**	33.4 <sup>1/</sup>	37.6**	<0.8 <sup>3/</sup>
	17:00-18:00 น.	41.4 <sup>1/</sup>	40.7**	33.1 <sup>1/</sup>	38.5**	<0.8 <sup>3/</sup>
	18:00-19:00 น.	39.4 <sup>1/</sup>	37.5**	34.9 <sup>1/</sup>	36.5**	<0.8 <sup>3/</sup>
	19:00-20:00 น.	39.2 <sup>1/</sup>	37.8**	33.6 <sup>1/</sup>	36.4**	<0.8 <sup>3/</sup>
	20:00-21:00 น.	41.5 <sup>1/</sup>	38.3**	38.7 <sup>1/</sup>	36.8**	1.9
	21:00-22:00 น.	41.1 <sup>1/</sup>	40.6**	31.5 <sup>1/</sup>	38.8**	<0.8 <sup>3/</sup>
มาตรฐาน <sup>4/, 5/</sup>		-	-	-	-	≤10
หน่วย		เดซิเบลเอ				

บริษัท ยูนิเทค แอนนาลิสต์ แอนด์ เอ็นจิเนียริง คอนซัลแตนท์ จำกัด

ห้องปฏิบัติการทดสอบตามมาตรฐาน ISO/IEC 17025:2017 by TISI, DSS and DMSC

ได้รับการรับรอง ISO 9001:2015 และ ISO 14001:2015 จากสถาบันมาตรฐานอังกฤษ

ตารางที่ 3-13 (ต่อ) ผลการติดตามตรวจสอบระดับเสียงรบกวน

วันที่ติดตามตรวจสอบ	เวลาที่ติดตามตรวจสอบ	ผลการติดตามตรวจสอบ				
		บริเวณบ้านที่พัก				
		ระดับเสียงขณะมีการรบกวน	ระดับเสียงขณะไม่มีการรบกวน	ระดับเสียงขณะมีการรบกวนที่มีการปรับค่าระดับเสียง	ระดับเสียงพื้นฐาน	ค่าระดับการรบกวน
18 ก.พ. 2567	ช่วงเวลากลางคืน <sup>2/</sup>					
	22:00-22:05 น.	39.0 <sup>2/</sup>	38.9***	25.6 <sup>2/</sup>	37.4***	<0.8 <sup>3/</sup>
	22:05-22:10 น.	39.9 <sup>2/</sup>	38.9***	36.0 <sup>2/</sup>	37.4***	<0.8 <sup>3/</sup>
	22:10-22:15 น.	41.3 <sup>2/</sup>	38.9***	40.6 <sup>2/</sup>	37.4***	3.2
	22:15-22:20 น.	42.5 <sup>2/</sup>	41.0***	40.2 <sup>2/</sup>	38.6***	1.6
	22:20-22:25 น.	41.5 <sup>2/</sup>	41.0***	34.9 <sup>2/</sup>	38.6***	<0.8 <sup>3/</sup>
	22:25-22:30 น.	42.9 <sup>2/</sup>	41.0***	41.4 <sup>2/</sup>	38.6***	2.8
	22:30-22:35 น.	42.0 <sup>2/</sup>	41.8***	31.5 <sup>2/</sup>	40.1***	<0.8 <sup>3/</sup>
	22:35-22:40 น.	42.3 <sup>2/</sup>	41.8***	35.7 <sup>2/</sup>	40.1***	<0.8 <sup>3/</sup>
	22:40-22:45 น.	42.3 <sup>2/</sup>	41.8***	35.7 <sup>2/</sup>	40.1***	<0.8 <sup>3/</sup>
	22:45-22:50 น.	42.1 <sup>2/</sup>	41.7***	34.5 <sup>2/</sup>	40.0***	<0.8 <sup>3/</sup>
	22:50-22:55 น.	42.3 <sup>2/</sup>	41.7***	36.4 <sup>2/</sup>	40.0***	<0.8 <sup>3/</sup>
	22:55-23:00 น.	43.0 <sup>2/</sup>	41.7***	40.1 <sup>2/</sup>	40.0***	<0.8 <sup>3/</sup>
	23:00-23:05 น.	42.5 <sup>2/</sup>	39.8***	42.2 <sup>2/</sup>	38.4***	3.8
	23:05-23:10 น.	41.5 <sup>2/</sup>	39.8***	39.6 <sup>2/</sup>	38.4***	1.2
	23:10-23:15 น.	40.2 <sup>2/</sup>	39.8***	32.6 <sup>2/</sup>	38.4***	<0.8 <sup>3/</sup>
	23:15-23:20 น.	41.0 <sup>2/</sup>	40.3***	35.7 <sup>2/</sup>	38.5***	<0.8 <sup>3/</sup>
	23:20-23:25 น.	40.7 <sup>2/</sup>	40.3***	33.1 <sup>2/</sup>	38.5***	<0.8 <sup>3/</sup>
	23:25-23:30 น.	41.0 <sup>2/</sup>	40.3***	35.7 <sup>2/</sup>	38.5***	<0.8 <sup>3/</sup>
	23:30-23:35 น.	41.8 <sup>2/</sup>	39.5***	40.9 <sup>2/</sup>	38.0***	2.9
มาตรฐาน <sup>4/, 5/</sup>		-	-	-	-	≤10
หน่วย		เดซิเบลเอ				

บริษัท ยูนิเทค แอนนาลิสต์ แอนด์ เอ็นจิเนียริ่ง คอนซัลแตนท์ จำกัด

ห้องปฏิบัติการทดสอบตามมาตรฐาน ISO/IEC 17025:2017 by TISI, DSS and DMSC

ได้รับการรับรอง ISO 9001:2015 และ ISO 14001:2015 จากสถาบันมาตรฐานอังกฤษ

ตารางที่ 3-13 (ต่อ) ผลการติดตามตรวจสอบระดับเสียงรบกวน

วันที่ติดตามตรวจสอบ	เวลาที่ติดตามตรวจสอบ	ผลการติดตามตรวจสอบ				
		บริเวณบ้านที่พัก				
		ระดับเสียงขณะมีการรบกวน	ระดับเสียงขณะไม่มีการรบกวน	ระดับเสียงขณะมีการรบกวนที่มีการปรับค่าระดับเสียง	ระดับเสียงพื้นฐาน	ค่าระดับการรบกวน
18 ก.พ. 2567	ช่วงเวลากลางคืน <sup>2/</sup>					
	23:35-23:40 น.	41.9 <sup>2/</sup>	39.5***	41.2 <sup>2/</sup>	38.0***	3.2
	23:40-23:45 น.	41.1 <sup>2/</sup>	39.5***	39.0 <sup>2/</sup>	38.0***	1.0
	23:45-23:50 น.	42.5 <sup>2/</sup>	39.8***	42.2 <sup>2/</sup>	38.3***	3.9
	23:50-23:55 น.	40.5 <sup>2/</sup>	39.8***	35.2 <sup>2/</sup>	38.3***	<0.8 <sup>3/</sup>
	23:55-00:00 น.	40.5 <sup>2/</sup>	39.8***	35.2 <sup>2/</sup>	38.3***	<0.8 <sup>3/</sup>
19 ก.พ. 2567	ช่วงเวลากลางคืน <sup>2/</sup>					
	00:00-00:05 น.	41.1 <sup>2/</sup>	40.1***	37.2 <sup>2/</sup>	38.1***	<0.8 <sup>3/</sup>
	00:05-00:10 น.	40.3 <sup>2/</sup>	40.1***	29.8 <sup>2/</sup>	38.1***	<0.8 <sup>3/</sup>
	00:10-00:15 น.	42.1 <sup>2/</sup>	40.1***	40.8 <sup>2/</sup>	38.1***	2.7
	00:15-00:20 น.	43.5 <sup>2/</sup>	39.4***	44.4 <sup>2/</sup>	37.6***	6.8
	00:20-00:25 น.	42.8 <sup>2/</sup>	39.4***	43.1 <sup>2/</sup>	37.6***	5.5
	00:25-00:30 น.	41.8 <sup>2/</sup>	39.4***	41.1 <sup>2/</sup>	37.6***	3.5
	00:30-00:35 น.	39.4 <sup>2/</sup>	39.3***	26.0 <sup>2/</sup>	38.1***	<0.8 <sup>3/</sup>
	00:35-00:40 น.	39.3 <sup>2/</sup>	39.3***	<0.8 <sup>3/</sup>	38.1***	<0.8 <sup>3/</sup>
	00:40-00:45 น.	40.3 <sup>2/</sup>	39.3***	36.4 <sup>2/</sup>	38.1***	<0.8 <sup>3/</sup>
	00:45-00:50 น.	41.0 <sup>2/</sup>	38.9***	39.8 <sup>2/</sup>	37.3***	2.5
	00:50-00:55 น.	40.2 <sup>2/</sup>	38.9***	37.3 <sup>2/</sup>	37.3***	<0.8 <sup>3/</sup>
	00:55-01:00 น.	40.5 <sup>2/</sup>	38.9***	38.4 <sup>2/</sup>	37.3***	1.1
	01:00-01:05 น.	38.3 <sup>2/</sup>	37.9***	30.7 <sup>2/</sup>	36.0***	<0.8 <sup>3/</sup>
มาตรฐาน <sup>4/, 5/</sup>		-	-	-	-	≤10
หน่วย		เดซิเบลเอ				

บริษัท ยูนิเทค แอนนาลิสต์ แอนด์ เอ็นจิเนียริ่ง คอนซัลแตนท์ จำกัด

ห้องปฏิบัติการทดสอบตามมาตรฐาน ISO/IEC 17025:2017 by TISI, DSS and DMSC

ได้รับการรับรอง ISO 9001:2015 และ ISO 14001:2015 จากสถาบันมาตรฐานอังกฤษ

ตารางที่ 3-13 (ต่อ) ผลการติดตามตรวจสอบระดับเสียงรบกวน

วันที่ติดตามตรวจสอบ	เวลาที่ติดตามตรวจสอบ	ผลการติดตามตรวจสอบ				
		บริเวณบ้านที่พัก				
		ระดับเสียงขณะ มีการรบกวน	ระดับเสียงขณะ ไม่มีการรบกวน	ระดับเสียงขณะมีการรบกวน ที่มีการปรับค่าระดับเสียง	ระดับเสียงพื้นฐาน	ค่าระดับการรบกวน
19 ก.พ. 2567	ช่วงเวลากลางคืน <sup>2/</sup>					
	01:05-01:10 น.	38.8 <sup>2/</sup>	37.9***	34.5 <sup>2/</sup>	36.0***	<0.8 <sup>3/</sup>
	01:10-01:15 น.	38.6 <sup>2/</sup>	37.9***	33.3 <sup>2/</sup>	36.0***	<0.8 <sup>3/</sup>
	01:15-01:20 น.	39.5 <sup>2/</sup>	39.7***	<0.8 <sup>3/</sup>	37.6***	<0.8 <sup>3/</sup>
	01:20-01:25 น.	40.3 <sup>2/</sup>	39.7***	34.4 <sup>2/</sup>	37.6***	<0.8 <sup>3/</sup>
	01:25-01:30 น.	41.2 <sup>2/</sup>	39.7***	38.9 <sup>2/</sup>	37.6***	1.3
	01:30-01:35 น.	40.1 <sup>2/</sup>	37.9***	39.1 <sup>2/</sup>	36.7***	2.4
	01:35-01:40 น.	39.3 <sup>2/</sup>	37.9***	36.7 <sup>2/</sup>	36.7***	<0.8 <sup>3/</sup>
	01:40-01:45 น.	38.9 <sup>2/</sup>	37.9***	35.0 <sup>2/</sup>	36.7***	<0.8 <sup>3/</sup>
	01:45-01:50 น.	39.7 <sup>2/</sup>	36.6***	39.8 <sup>2/</sup>	35.4***	4.4
	01:50-01:55 น.	37.2 <sup>2/</sup>	36.6***	31.3 <sup>2/</sup>	35.4***	<0.8 <sup>3/</sup>
	01:55-02:00 น.	38.8 <sup>2/</sup>	36.6***	37.8 <sup>2/</sup>	35.4***	2.4
	02:00-02:05 น.	38.1 <sup>2/</sup>	36.4***	36.2 <sup>2/</sup>	35.3***	0.9
	02:05-02:10 น.	37.4 <sup>2/</sup>	36.4***	33.5 <sup>2/</sup>	35.3***	<0.8 <sup>3/</sup>
	02:10-02:15 น.	37.1 <sup>2/</sup>	36.4***	31.8 <sup>2/</sup>	35.3***	<0.8 <sup>3/</sup>
	02:15-02:20 น.	37.0 <sup>2/</sup>	35.6***	34.4 <sup>2/</sup>	34.2***	<0.8 <sup>3/</sup>
	02:20-02:25 น.	36.8 <sup>2/</sup>	35.6***	33.6 <sup>2/</sup>	34.2***	<0.8 <sup>3/</sup>
	02:25-02:30 น.	38.7 <sup>2/</sup>	35.6***	38.8 <sup>2/</sup>	34.2***	4.6
	02:30-02:35 น.	37.0 <sup>2/</sup>	36.2***	32.3 <sup>2/</sup>	34.1***	<0.8 <sup>3/</sup>
	02:35-02:40 น.	37.1 <sup>2/</sup>	36.2***	32.8 <sup>2/</sup>	34.1***	<0.8 <sup>3/</sup>
มาตรฐาน <sup>4/, 5/</sup>		-	-	-	-	≤10
หน่วย		เดซิเบลเอ				

บริษัท ยูนิเทค แอนนาลิสต์ แอนด์ เอ็นจิเนียริ่ง คอนซัลแตนท์ จำกัด

ห้องปฏิบัติการทดสอบตามมาตรฐาน ISO/IEC 17025:2017 by TISI, DSS and DMSC

ได้รับการรับรอง ISO 9001:2015 และ ISO 14001:2015 จากสถาบันมาตรฐานอังกฤษ

ตารางที่ 3-13 (ต่อ) ผลการติดตามตรวจสอบระดับเสียงรบกวน

วันที่ติดตามตรวจสอบ	เวลาที่ติดตามตรวจสอบ	ผลการติดตามตรวจสอบ				
		บริเวณบ้านที่พัก				
		ระดับเสียงขณะมีการรบกวน	ระดับเสียงขณะไม่มีการรบกวน	ระดับเสียงขณะมีการรบกวนที่มีการปรับค่าระดับเสียง	ระดับเสียงพื้นฐาน	ค่าระดับการรบกวน
19 ก.พ. 2567	ช่วงเวลากลางคืน <sup>2/</sup>					
	02:40-02:45 น.	36.8 <sup>2/</sup>	36.2***	30.9 <sup>2/</sup>	34.1***	<0.8 <sup>3/</sup>
	02:45-03:50 น.	38.7 <sup>2/</sup>	38.9***	<0.8 <sup>3/</sup>	36.6***	<0.8 <sup>3/</sup>
	02:50-02:55 น.	38.7 <sup>2/</sup>	38.9***	<0.8 <sup>3/</sup>	36.6***	<0.8 <sup>3/</sup>
	02:55-03:00 น.	40.5 <sup>2/</sup>	38.9***	38.4 <sup>2/</sup>	36.6***	1.8
	03:00-03:05 น.	42.5 <sup>2/</sup>	38.5***	43.3 <sup>2/</sup>	37.0***	6.3
	03:05-03:10 น.	38.6 <sup>2/</sup>	38.5***	25.2 <sup>2/</sup>	37.0***	<0.8 <sup>3/</sup>
	03:10-03:15 น.	39.0 <sup>2/</sup>	38.5***	32.4 <sup>2/</sup>	37.0***	<0.8 <sup>3/</sup>
	03:15-03:20 น.	39.0 <sup>2/</sup>	37.6***	36.4 <sup>2/</sup>	36.3***	<0.8 <sup>3/</sup>
	03:20-03:25 น.	39.0 <sup>2/</sup>	37.6***	36.4 <sup>2/</sup>	36.3***	<0.8 <sup>3/</sup>
	03:25-03:30 น.	39.8 <sup>2/</sup>	37.6***	38.8 <sup>2/</sup>	36.3***	2.5
	03:30-03:35 น.	38.6 <sup>2/</sup>	37.8***	33.9 <sup>2/</sup>	36.5***	<0.8 <sup>3/</sup>
	03:35-03:40 น.	38.9 <sup>2/</sup>	37.8***	35.4 <sup>2/</sup>	36.5***	<0.8 <sup>3/</sup>
	03:40-03:45 น.	39.3 <sup>2/</sup>	37.8***	37.0 <sup>2/</sup>	36.5***	<0.8 <sup>3/</sup>
	03:45-03:50 น.	39.9 <sup>2/</sup>	39.3***	34.0 <sup>2/</sup>	38.0***	<0.8 <sup>3/</sup>
	03:50-03:55 น.	40.1 <sup>2/</sup>	39.3***	35.4 <sup>2/</sup>	38.0***	<0.8 <sup>3/</sup>
	03:55-04:00 น.	40.3 <sup>2/</sup>	39.3***	36.4 <sup>2/</sup>	38.0***	<0.8 <sup>3/</sup>
	04:00-04:05 น.	40.4 <sup>2/</sup>	38.2***	39.4 <sup>2/</sup>	36.9***	2.5
	04:05-04:10 น.	38.9 <sup>2/</sup>	38.2***	33.6 <sup>2/</sup>	36.9***	<0.8 <sup>3/</sup>
	04:10-04:15 น.	39.3 <sup>2/</sup>	38.2***	35.8 <sup>2/</sup>	36.9***	<0.8 <sup>3/</sup>
มาตรฐาน <sup>4/, 5/</sup>		-	-	-	-	≤10
หน่วย		เดซิเบลเอ				

บริษัท ยูนิเทค แอนนาลิสต์ แอนด์ เอ็นจิเนียริง คอนซัลแตนท์ จำกัด

ห้องปฏิบัติการทดสอบตามมาตรฐาน ISO/IEC 17025:2017 by TISI, DSS and DMSC

ได้รับการรับรอง ISO 9001:2015 และ ISO 14001:2015 จากสถาบันมาตรฐานอังกฤษ

ตารางที่ 3-13 (ต่อ) ผลการติดตามตรวจสอบระดับเสียงรบกวน

วันที่ติดตามตรวจสอบ	เวลาที่ติดตามตรวจสอบ	ผลการติดตามตรวจสอบ				
		บริเวณบ้านที่พัก				
		ระดับเสียงขณะมีการรบกวน	ระดับเสียงขณะไม่มีการรบกวน	ระดับเสียงขณะมีการรบกวนที่มีการปรับค่าระดับเสียง	ระดับเสียงพื้นฐาน	ค่าระดับการรบกวน
19 ก.พ. 2567	ช่วงเวลากลางคืน <sup>2/</sup>					
	04:15-04:20 น.	38.9 <sup>2/</sup>	38.5***	31.3 <sup>2/</sup>	37.2***	<0.8 <sup>3/</sup>
	04:20-04:25 น.	41.1 <sup>2/</sup>	38.5***	40.6 <sup>2/</sup>	37.2***	3.4
	04:25-04:30 น.	40.2 <sup>2/</sup>	38.5***	38.3 <sup>2/</sup>	37.2***	1.1
	04:30-04:35 น.	40.7 <sup>2/</sup>	41.3***	<0.8 <sup>3/</sup>	39.3***	<0.8 <sup>3/</sup>
	04:35-04:40 น.	41.2 <sup>2/</sup>	41.3***	<0.8 <sup>3/</sup>	39.3***	<0.8 <sup>3/</sup>
	04:40-04:45 น.	41.7 <sup>2/</sup>	41.3***	34.1 <sup>2/</sup>	39.3***	<0.8 <sup>3/</sup>
	04:45-04:50 น.	43.5 <sup>2/</sup>	41.2***	42.6 <sup>2/</sup>	39.6***	3.0
	04:50-04:55 น.	43.0 <sup>2/</sup>	41.2***	41.3 <sup>2/</sup>	39.6***	1.7
	04:55-05:00 น.	41.4 <sup>2/</sup>	41.2***	30.9 <sup>2/</sup>	39.6***	<0.8 <sup>3/</sup>
	05:00-05:05 น.	41.6 <sup>2/</sup>	40.9***	36.3 <sup>2/</sup>	38.2***	<0.8 <sup>3/</sup>
	05:05-05:10 น.	42.8 <sup>2/</sup>	40.9***	41.3 <sup>2/</sup>	38.2***	3.1
	05:10-05:15 น.	41.8 <sup>2/</sup>	40.9***	37.5 <sup>2/</sup>	38.2***	<0.8 <sup>3/</sup>
	05:15-05:20 น.	41.2 <sup>2/</sup>	40.4***	36.5 <sup>2/</sup>	38.0***	<0.8 <sup>3/</sup>
	05:20-05:25 น.	40.9 <sup>2/</sup>	40.4***	34.3 <sup>2/</sup>	38.0***	<0.8 <sup>3/</sup>
	05:25-05:30 น.	41.5 <sup>2/</sup>	40.4***	38.0 <sup>2/</sup>	38.0***	<0.8 <sup>3/</sup>
	05:30-05:35 น.	41.4 <sup>2/</sup>	40.7***	36.1 <sup>2/</sup>	38.5***	<0.8 <sup>3/</sup>
	05:35-05:40 น.	40.8 <sup>2/</sup>	40.7***	27.4 <sup>2/</sup>	38.5***	<0.8 <sup>3/</sup>
	05:40-05:45 น.	41.1 <sup>2/</sup>	40.7***	33.5 <sup>2/</sup>	38.5***	<0.8 <sup>3/</sup>
	05:45-05:50 น.	42.7 <sup>2/</sup>	42.0***	37.4 <sup>2/</sup>	38.8***	<0.8 <sup>3/</sup>
มาตรฐาน <sup>4/, 5/</sup>		-	-	-	-	≤10
หน่วย		เดซิเบลเอ				

บริษัท ยูนิเทค แอนนาลิสต์ แอนด์ เอ็นจิเนียริง คอนซัลแตนท์ จำกัด

ห้องปฏิบัติการทดสอบตามมาตรฐาน ISO/IEC 17025:2017 by TISI, DSS and DMSC

ได้รับการรับรอง ISO 9001:2015 และ ISO 14001:2015 จากสถาบันมาตรฐานอังกฤษ

โครงการโรงไฟฟ้าชีวมวล ขนาดไม่เกิน 30 เมกะวัตต์ (ระยะดำเนินการ) บริษัท ไทยรุ่งเรือง ไปโอ-เอ็นเนอร์จี จำกัด

ระหว่างเดือนมกราคม ถึง มิถุนายน พ.ศ. 2567

ตารางที่ 3-13 (ต่อ) ผลการติดตามตรวจสอบระดับเสียงรบกวน

วันที่ติดตามตรวจสอบ	เวลาที่ติดตามตรวจสอบ	ผลการติดตามตรวจสอบ				
		บริเวณบ้านที่พัก				
		ระดับเสียงขณะมีการรบกวน	ระดับเสียงขณะไม่มีการรบกวน	ระดับเสียงขณะมีการรบกวนที่มีการปรับค่าระดับเสียง	ระดับเสียงพื้นฐาน	ค่าระดับการรบกวน
19 ก.พ. 2567	ช่วงเวลากลางคืน <sup>2/</sup>					
	05:50-05:55 น.	44.0 <sup>2/</sup>	42.0***	42.7 <sup>2/</sup>	38.8***	3.9
	05:55-06:00 น.	43.9 <sup>2/</sup>	42.0***	42.4 <sup>2/</sup>	38.8***	3.6
	ช่วงเวลากลางวัน <sup>1/</sup>					
	06:00-07:00 น.	43.4 <sup>1/</sup>	41.2**	39.4 <sup>1/</sup>	39.4**	<0.8 <sup>3/</sup>
มาตรฐาน <sup>4/, 5/</sup>		-	-	-	-	≤10
หน่วย		เดซิเบลเอ				

หมายเหตุ :	<sup>1/</sup> จำนวนแบบกรณีที่ 1 (ช่วงเวลา 06:00-22:00 น.) : เสียงจากแหล่งกำเนิดเสียงเกิดขึ้นต่อเนื่องนานกว่า 1 ชั่วโมง ตรวจวัดระดับเสียงขณะมีการรบกวนจากแหล่งกำเนิดเป็น L <sub>Aeq</sub> 1 hour
	<sup>2/</sup> จำนวนแบบกรณีที่ 4 (ช่วงเวลา 22:00-06:00 น.) : เสียงขณะมีการรบกวนเกิดขึ้นในพื้นที่ที่ต้องการความเงียบสงบ หรือเกิดในเวลากลางคืน ตรวจวัดระดับเสียงขณะมีการรบกวนจากแหล่งกำเนิดเป็น L <sub>Aeq</sub> 5 minutes
	<sup>3/</sup> ระดับเสียงไม่มีนัยสำคัญ หมายถึง ค่าระดับเสียงรบกวน (ขณะมีกิจกรรม) มีค่าต่ำกว่าค่าระดับเสียงพื้นฐาน (ค่าติดลบ)
	<sup>4/</sup> มาตรฐานตามประกาศกระทรวงอุตสาหกรรม เรื่อง กำหนดค่าระดับเสียงการรบกวนและระดับเสียงที่เกิดจากการประกอบกิจการโรงงานพ.ศ. 2548 (27 ธันวาคม 2548) ประกาศในราชกิจจานุเบกษา เล่ม 123 ตอนพิเศษ 11ง วันที่ 25 มกราคม 2549
	<sup>5/</sup> มาตรฐานตามประกาศคณะกรรมการสิ่งแวดล้อมแห่งชาติ ฉบับที่ 29 (พ.ศ. 2550) เรื่อง ค่าระดับเสียงรบกวน (29 มิถุนายน 2550) ประกาศในราชกิจจานุเบกษา เล่ม 124 ตอนพิเศษ 98ง วันที่ 16 สิงหาคม 2550
	** ค่าระดับเสียงพื้นฐาน (L <sub>A90</sub> ) เลือกค่ากลางจากการตรวจวัดราย 5 นาที จำนวน 3 ครั้ง (รวมเวลาตรวจวัดทั้งหมด 15 นาที ระหว่างช่วงเวลา 06:00-22:00 น.) และค่าระดับเสียงขณะไม่มีการรบกวน (L <sub>Aeq</sub> 5 minutes) เลือกช่วงเวลาเดียวกับค่าระดับเสียงพื้นฐาน
	*** ค่าระดับเสียงพื้นฐาน (L <sub>A90</sub> ) เลือกค่ากลางจากการตรวจวัดราย 5 นาที จำนวน 3 ครั้ง (รวมเวลาตรวจวัดทั้งหมด 15 นาที ระหว่างช่วงเวลา 22:00-06:00 น.) และค่าระดับเสียงขณะไม่มีการรบกวน (L <sub>Aeq</sub> 5 minutes) เลือกช่วงเวลาเดียวกับค่าระดับเสียงพื้นฐาน
ผู้ติดตามตรวจสอบ	: นายศิริพัชร จงผดุงเกียรติ
ผู้ตรวจสอบ/ผู้ควบคุม	: นายศิลา บรรจงใจรักษ์
บริษัทผู้ตรวจวิเคราะห์	: บริษัท ยูไนเต็ค แอนนาลิสต์ แอนด์ เอ็นจิเนียริง คอนซัลแตนท์ จำกัด
เบอร์โทรศัพท์	: 0 2763 2828

### ตารางที่ 3-13 (ต่อ) ผลการติดตามตรวจสอบระดับเสียงรบกวน

โครงการ : โรงไฟฟ้าชีวมวล ขนาดไม่เกิน 30 เมกะวัตต์ (ระยะดำเนินการ) ของบริษัท : บริษัท ไทยรุ่งเรือง ไปโอ-เอ็นเนอร์จี้ จำกัด

จัดทำรายงานโดย : บริษัท ยูโนเด็ค แอนนาลิสต์ แอนด์ เอ็นจิเนียริง คอนซัลแตนท์ จำกัด

ช่วงเวลาการติดตามตรวจสอบระหว่างเดือน : มกราคม ถึง มิถุนายน พ.ศ. 2567

ตำแหน่งที่เกิดของสถานีติดตามตรวจสอบ : บริเวณบ้านศิลาทอง

วันที่ติดตามตรวจสอบ	เวลาที่ติดตามตรวจสอบ	ผลการติดตามตรวจสอบ				
		บริเวณบ้านศิลาทอง				
		ระดับเสียงขณะ มีการรบกวน	ระดับเสียงขณะ ไม่มีการรบกวน	ระดับเสียงขณะมีการรบกวน ที่มีการปรับค่าระดับเสียง	ระดับเสียงพื้นฐาน	ค่าระดับการรบกวน
14 ก.พ. 2567	ช่วงเวลากลางวัน <sup>1/</sup>					
	07:00-08:00 น.	40.5 <sup>1/</sup>	39.6**	33.2 <sup>1/</sup>	36.9**	<0.8 <sup>3/</sup>
	08:00-09:00 น.	40.4 <sup>1/</sup>	40.2**	26.9 <sup>1/</sup>	36.1**	<0.8 <sup>3/</sup>
	09:00-10:00 น.	41.5 <sup>1/</sup>	39.1**	37.8 <sup>1/</sup>	36.9**	0.9
	10:00-11:00 น.	40.4 <sup>1/</sup>	39.3**	33.9 <sup>1/</sup>	37.3**	<0.8 <sup>3/</sup>
	11:00-12:00 น.	38.9 <sup>1/</sup>	37.6**	33.0 <sup>1/</sup>	36.1**	<0.8 <sup>3/</sup>
	12:00-13:00 น.	39.0 <sup>1/</sup>	37.4**	33.9 <sup>1/</sup>	36.0**	<0.8 <sup>3/</sup>
	13:00-14:00 น.	38.9 <sup>1/</sup>	37.4**	33.6 <sup>1/</sup>	35.0**	<0.8 <sup>3/</sup>
	14:00-15:00 น.	38.6 <sup>1/</sup>	37.8**	30.9 <sup>1/</sup>	35.6**	<0.8 <sup>3/</sup>
	15:00-16:00 น.	38.9 <sup>1/</sup>	36.9**	34.6 <sup>1/</sup>	35.5**	<0.8 <sup>3/</sup>
	16:00-17:00 น.	41.0 <sup>1/</sup>	38.6**	37.3 <sup>1/</sup>	35.3**	2.0
	17:00-18:00 น.	41.6 <sup>1/</sup>	40.1**	36.3 <sup>1/</sup>	36.6**	<0.8 <sup>3/</sup>
	18:00-19:00 น.	40.8 <sup>1/</sup>	39.3**	35.5 <sup>1/</sup>	36.9**	<0.8 <sup>3/</sup>
	19:00-20:00 น.	42.8 <sup>1/</sup>	40.7**	38.6 <sup>1/</sup>	36.6**	2.0
	20:00-21:00 น.	42.1 <sup>1/</sup>	39.9**	38.1 <sup>1/</sup>	35.9**	2.2
	21:00-22:00 น.	47.4 <sup>1/</sup>	40.9**	46.3 <sup>1/</sup>	38.7**	7.6
	ช่วงเวลากลางคืน <sup>2/</sup>					
	22:00-22:05 น.	38.6 <sup>2/</sup>	36.9***	36.7 <sup>2/</sup>	35.7***	1.0
	22:05-22:10 น.	38.1 <sup>2/</sup>	36.9***	34.9 <sup>2/</sup>	35.7***	<0.8 <sup>3/</sup>
	22:10-22:15 น.	37.0 <sup>2/</sup>	36.9***	23.6 <sup>2/</sup>	35.7***	<0.8 <sup>3/</sup>
มาตรฐาน <sup>4/, 5/</sup>		-	-	-	-	≤10
หน่วย		เดซิเบลเอ				

บริษัท ยูโนเด็ค แอนนาลิสต์ แอนด์ เอ็นจิเนียริง คอนซัลแตนท์ จำกัด

ห้องปฏิบัติการทดสอบตามมาตรฐาน ISO/IEC 17025:2017 by TISI, DSS and DMSC

ได้รับการรับรอง ISO 9001:2015 และ ISO 14001:2015 จากสถาบันมาตรฐานอังกฤษ

ตารางที่ 3-13 (ต่อ) ผลการติดตามตรวจสอบระดับเสียงรบกวน

วันที่ติดตามตรวจสอบ	เวลาที่ติดตามตรวจสอบ	ผลการติดตามตรวจสอบ				
		บริเวณบ้านศิลาทอง				
		ระดับเสียงขณะ มีการรบกวน	ระดับเสียงขณะ ไม่มีการรบกวน	ระดับเสียงขณะมีการรบกวน ที่มีการปรับค่าระดับเสียง	ระดับเสียงพื้นฐาน	ค่าระดับการรบกวน
14 ก.พ. 2567	ช่วงเวลากลางคืน <sup>2/</sup>					
	22:15-22:20 น.	38.8 <sup>2/</sup>	37.3***	36.5 <sup>2/</sup>	35.1***	1.4
	22:20-22:25 น.	38.0 <sup>2/</sup>	37.3***	32.7 <sup>2/</sup>	35.1***	<0.8 <sup>3/</sup>
	22:25-22:30 น.	41.0 <sup>2/</sup>	37.3***	41.6 <sup>2/</sup>	35.1***	6.5
	22:30-22:35 น.	39.7 <sup>2/</sup>	37.9***	38.0 <sup>2/</sup>	35.9***	2.1
	22:35-22:40 น.	42.6 <sup>2/</sup>	37.9***	43.8 <sup>2/</sup>	35.9***	7.9
	22:40-22:45 น.	39.6 <sup>2/</sup>	37.9***	37.7 <sup>2/</sup>	35.9***	1.8
	22:45-22:50 น.	39.4 <sup>2/</sup>	38.3***	35.9 <sup>2/</sup>	36.7***	<0.8 <sup>3/</sup>
	22:50-22:55 น.	39.5 <sup>2/</sup>	38.3***	36.3 <sup>2/</sup>	36.7***	<0.8 <sup>3/</sup>
	22:55-23:00 น.	39.7 <sup>2/</sup>	38.3***	37.1 <sup>2/</sup>	36.7***	<0.8 <sup>3/</sup>
	23:00-23:05 น.	40.0 <sup>2/</sup>	39.7***	31.2 <sup>2/</sup>	35.1***	<0.8 <sup>3/</sup>
	23:05-23:10 น.	39.8 <sup>2/</sup>	39.7***	26.4 <sup>2/</sup>	35.1***	<0.8 <sup>3/</sup>
	23:10-23:15 น.	40.8 <sup>2/</sup>	39.7***	37.3 <sup>2/</sup>	35.1***	2.2
	23:15-23:20 น.	44.7 <sup>2/</sup>	41.7***	44.7 <sup>2/</sup>	37.9***	6.8
	23:20-23:25 น.	43.7 <sup>2/</sup>	41.7***	42.4 <sup>2/</sup>	37.9***	4.5
	23:25-23:30 น.	43.1 <sup>2/</sup>	41.7***	40.5 <sup>2/</sup>	37.9***	2.6
	23:30-23:35 น.	43.4 <sup>2/</sup>	39.3***	44.3 <sup>2/</sup>	36.4***	7.9
	23:35-23:40 น.	41.4 <sup>2/</sup>	39.3***	40.2 <sup>2/</sup>	36.4***	3.8
	23:40-23:45 น.	40.4 <sup>2/</sup>	39.3***	36.9 <sup>2/</sup>	36.4***	<0.8 <sup>3/</sup>
	23:45-23:50 น.	39.9 <sup>2/</sup>	39.0***	35.6 <sup>2/</sup>	36.2***	<0.8 <sup>3/</sup>
มาตรฐาน <sup>4/, 5/</sup>		-	-	-	-	≤10
หน่วย		เดซิเบลเอ				

บริษัท ยูโนเด็ค แอนนาลิสต์ แอนด์ เอ็นจิเนียริ่ง คอนซัลแตนท์ จำกัด

ห้องปฏิบัติการทดสอบตามมาตรฐาน ISO/IEC 17025:2017 by TISI, DSS and DMSC

ได้รับการรับรอง ISO 9001:2015 และ ISO 14001:2015 จากสถาบันมาตรฐานอังกฤษ

ตารางที่ 3-13 (ต่อ) ผลการติดตามตรวจสอบระดับเสียงรบกวน

วันที่ติดตามตรวจสอบ	เวลาที่ติดตามตรวจสอบ	ผลการติดตามตรวจสอบ				
		บริเวณบ้านศิลาทอง				
		ระดับเสียงขณะ มีการรบกวน	ระดับเสียงขณะ ไม่มีการรบกวน	ระดับเสียงขณะมีการรบกวน ที่มีการปรับค่าระดับเสียง	ระดับเสียงพื้นฐาน	ค่าระดับการรบกวน
14 ก.พ. 2567	ช่วงเวลากลางคืน <sup>2/</sup>					
	23:50-23:55 น.	41.3 <sup>2/</sup>	39.0***	40.4 <sup>2/</sup>	36.2***	4.2
	23:55-00:00 น.	40.8 <sup>2/</sup>	39.0***	39.1 <sup>2/</sup>	36.2***	2.9
15 ก.พ. 2567	ช่วงเวลากลางคืน <sup>2/</sup>					
	00:00-00:05 น.	39.3 <sup>2/</sup>	38.2***	35.8 <sup>2/</sup>	36.7***	<0.8 <sup>3/</sup>
	00:05-00:10 น.	38.4 <sup>2/</sup>	38.2***	27.9 <sup>2/</sup>	36.7***	<0.8 <sup>3/</sup>
	00:10-00:15 น.	39.1 <sup>2/</sup>	38.2***	34.8 <sup>2/</sup>	36.7***	<0.8 <sup>3/</sup>
	00:15-00:20 น.	39.7 <sup>2/</sup>	37.5***	38.7 <sup>2/</sup>	35.8***	2.9
	00:20-00:25 น.	38.3 <sup>2/</sup>	37.5***	33.6 <sup>2/</sup>	35.8***	<0.8 <sup>3/</sup>
	00:25-00:30 น.	38.3 <sup>2/</sup>	37.5***	33.6 <sup>2/</sup>	35.8***	<0.8 <sup>3/</sup>
	00:30-00:35 น.	39.3 <sup>2/</sup>	37.3***	38.0 <sup>2/</sup>	35.3***	2.7
	00:35-00:40 น.	38.6 <sup>2/</sup>	37.3***	35.7 <sup>2/</sup>	35.3***	<0.8 <sup>3/</sup>
	00:40-00:45 น.	38.8 <sup>2/</sup>	37.3***	36.5 <sup>2/</sup>	35.3***	1.2
	00:45-00:50 น.	39.2 <sup>2/</sup>	39.0***	28.7 <sup>2/</sup>	36.8***	<0.8 <sup>3/</sup>
	00:50-00:55 น.	38.7 <sup>2/</sup>	39.0***	<0.8 <sup>3/</sup>	36.8***	<0.8 <sup>3/</sup>
	00:55-01:00 น.	41.7 <sup>2/</sup>	39.0***	41.4 <sup>2/</sup>	36.8***	4.6
	01:00-01:05 น.	41.5 <sup>2/</sup>	37.7***	42.2 <sup>2/</sup>	35.8***	6.4
	01:05-01:10 น.	38.3 <sup>2/</sup>	37.7***	32.4 <sup>2/</sup>	35.8***	<0.8 <sup>3/</sup>
	01:10-01:15 น.	37.8 <sup>2/</sup>	37.7***	24.4 <sup>2/</sup>	35.8***	<0.8 <sup>3/</sup>
	01:15-01:20 น.	40.2 <sup>2/</sup>	37.5***	39.9 <sup>2/</sup>	35.6***	4.3
มาตรฐาน <sup>4/, 5/</sup>		-	-	-	-	≤10
หน่วย		เดซิเบลเอ				

ตารางที่ 3-13 (ต่อ) ผลการติดตามตรวจสอบระดับเสียงรบกวน

วันที่ติดตามตรวจสอบ	เวลาที่ติดตามตรวจสอบ	ผลการติดตามตรวจสอบ				
		บริเวณบ้านศิลาทอง				
		ระดับเสียงขณะมีการรบกวน	ระดับเสียงขณะไม่มีการรบกวน	ระดับเสียงขณะมีการรบกวนที่มีการปรับค่าระดับเสียง	ระดับเสียงพื้นฐาน	ค่าระดับการรบกวน
15 ก.พ. 2567	ช่วงเวลากลางคืน <sup>2/</sup>					
	01:20-01:25 น.	38.5 <sup>2/</sup>	37.5***	34.6 <sup>2/</sup>	35.6***	<0.8 <sup>3/</sup>
	01:25-01:30 น.	37.4 <sup>2/</sup>	37.5***	<0.8 <sup>3/</sup>	35.6***	<0.8 <sup>3/</sup>
	01:30-01:35 น.	41.2 <sup>2/</sup>	39.1***	40.0 <sup>2/</sup>	35.9***	4.1
	01:35-01:40 น.	43.0 <sup>2/</sup>	39.1***	43.7 <sup>2/</sup>	35.9***	7.8
	01:40-01:45 น.	38.8 <sup>2/</sup>	39.1***	<0.8 <sup>3/</sup>	35.9***	<0.8 <sup>3/</sup>
	01:45-01:50 น.	38.7 <sup>2/</sup>	36.7***	37.4 <sup>2/</sup>	35.2***	2.2
	01:50-01:55 น.	38.7 <sup>2/</sup>	36.7***	37.4 <sup>2/</sup>	35.2***	2.2
	01:55-02:00 น.	36.8 <sup>2/</sup>	36.7***	23.4 <sup>2/</sup>	35.2***	<0.8 <sup>3/</sup>
	02:00-02:05 น.	37.1 <sup>2/</sup>	37.0***	23.7 <sup>2/</sup>	35.5***	<0.8 <sup>3/</sup>
	02:05-02:10 น.	38.1 <sup>2/</sup>	37.0***	34.6 <sup>2/</sup>	35.5***	<0.8 <sup>3/</sup>
	02:10-02:15 น.	38.4 <sup>2/</sup>	37.0***	35.8 <sup>2/</sup>	35.5***	<0.8 <sup>3/</sup>
	02:15-02:20 น.	39.3 <sup>2/</sup>	36.3***	39.3 <sup>2/</sup>	34.4***	4.9
	02:20-02:25 น.	37.5 <sup>2/</sup>	36.3***	34.3 <sup>2/</sup>	34.4***	<0.8 <sup>3/</sup>
	02:25-02:30 น.	39.3 <sup>2/</sup>	36.3***	39.3 <sup>2/</sup>	34.4***	4.9
	02:30-02:35 น.	38.3 <sup>2/</sup>	36.5***	36.6 <sup>2/</sup>	35.2***	1.4
	02:35-02:40 น.	37.1 <sup>2/</sup>	36.5***	31.2 <sup>2/</sup>	35.2***	<0.8 <sup>3/</sup>
	02:40-02:45 น.	37.9 <sup>2/</sup>	36.5***	35.3 <sup>2/</sup>	35.2***	<0.8 <sup>3/</sup>
	02:45-02:50 น.	38.0 <sup>2/</sup>	36.5***	35.7 <sup>2/</sup>	35.2***	<0.8 <sup>3/</sup>
มาตรฐาน <sup>4/, 5/</sup>		-	-	-	-	≤10
หน่วย		เดซิเบลเอ				

ตารางที่ 3-13 (ต่อ) ผลการติดตามตรวจสอบระดับเสียงรบกวน

วันที่ติดตามตรวจสอบ	เวลาที่ติดตามตรวจสอบ	ผลการติดตามตรวจสอบ				
		บริเวณบ้านศิลาทอง				
		ระดับเสียงขณะมีการรบกวน	ระดับเสียงขณะไม่มีการรบกวน	ระดับเสียงขณะมีการรบกวนที่มีการปรับค่าระดับเสียง	ระดับเสียงพื้นฐาน	ค่าระดับการรบกวน
15 ก.พ. 2567	ช่วงเวลากลางคืน <sup>2/</sup>					
	02:50-02:55 น.	38.9 <sup>2/</sup>	36.5***	38.2 <sup>2/</sup>	35.2***	3.0
	02:55-03:00 น.	38.0 <sup>2/</sup>	36.5***	35.7 <sup>2/</sup>	35.2***	<0.8 <sup>3/</sup>
	03:00-03:05 น.	36.6 <sup>2/</sup>	36.4***	26.1 <sup>2/</sup>	35.0***	<0.8 <sup>3/</sup>
	03:05-03:10 น.	38.2 <sup>2/</sup>	36.4***	36.5 <sup>2/</sup>	35.0***	1.5
	03:10-03:15 น.	37.8 <sup>2/</sup>	36.4***	35.2 <sup>2/</sup>	35.0***	<0.8 <sup>3/</sup>
	03:15-03:20 น.	37.1 <sup>2/</sup>	36.7***	29.5 <sup>2/</sup>	35.0***	<0.8 <sup>3/</sup>
	03:20-03:25 น.	37.8 <sup>2/</sup>	36.7***	34.3 <sup>2/</sup>	35.0***	<0.8 <sup>3/</sup>
	03:25-03:30 น.	38.9 <sup>2/</sup>	36.7***	37.9 <sup>2/</sup>	35.0***	2.9
	03:30-03:35 น.	39.4 <sup>2/</sup>	37.2***	38.4 <sup>2/</sup>	35.7***	2.7
	03:35-03:40 น.	37.4 <sup>2/</sup>	37.2***	26.9 <sup>2/</sup>	35.7***	<0.8 <sup>3/</sup>
	03:40-03:45 น.	37.3 <sup>2/</sup>	37.2***	23.9 <sup>2/</sup>	35.7***	<0.8 <sup>3/</sup>
	03:45-03:50 น.	37.8 <sup>2/</sup>	39.2***	<0.8 <sup>3/</sup>	35.6***	<0.8 <sup>3/</sup>
	03:50-03:55 น.	39.9 <sup>2/</sup>	39.2***	34.6 <sup>2/</sup>	35.6***	<0.8 <sup>3/</sup>
	03:55-04:00 น.	41.4 <sup>2/</sup>	39.2***	40.4 <sup>2/</sup>	35.6***	4.8
	04:00-04:05 น.	42.4 <sup>2/</sup>	38.3***	43.3 <sup>2/</sup>	36.1***	7.2
	04:05-04:10 น.	40.7 <sup>2/</sup>	38.3***	40.0 <sup>2/</sup>	36.1***	3.9
	04:10-04:15 น.	40.1 <sup>2/</sup>	38.3***	38.4 <sup>2/</sup>	36.1***	2.3
	04:15-04:20 น.	40.1 <sup>2/</sup>	39.2***	35.8 <sup>2/</sup>	37.7***	<0.8 <sup>3/</sup>
มาตรฐาน <sup>4/, 5/</sup>		-	-	-	-	≤10
หน่วย		เดซิเบลเอ				

ตารางที่ 3-13 (ต่อ) ผลการติดตามตรวจสอบระดับเสียงรบกวน

วันที่ติดตามตรวจสอบ	เวลาที่ติดตามตรวจสอบ	ผลการติดตามตรวจสอบ				
		บริเวณบ้านศิลาทอง				
		ระดับเสียงขณะมีการรบกวน	ระดับเสียงขณะไม่มีการรบกวน	ระดับเสียงขณะมีการรบกวนที่มีการปรับค่าระดับเสียง	ระดับเสียงพื้นฐาน	ค่าระดับการรบกวน
15 ก.พ. 2567	ช่วงเวลากลางคืน <sup>2/</sup>					
	04:20-04:25 น.	40.7 <sup>2/</sup>	39.2***	38.4 <sup>2/</sup>	37.7***	<0.8 <sup>3/</sup>
	04:25-04:30 น.	39.3 <sup>2/</sup>	39.2***	25.9 <sup>2/</sup>	37.7***	<0.8 <sup>3/</sup>
	04:30-04:35 น.	40.2 <sup>2/</sup>	39.3***	35.9 <sup>2/</sup>	37.8***	<0.8 <sup>3/</sup>
	04:35-04:40 น.	40.4 <sup>2/</sup>	39.3***	36.9 <sup>2/</sup>	37.8***	<0.8 <sup>3/</sup>
	04:40-04:45 น.	41.6 <sup>2/</sup>	39.3***	40.7 <sup>2/</sup>	37.8***	2.9
	04:45-04:50 น.	40.4 <sup>2/</sup>	40.1***	31.6 <sup>2/</sup>	38.2***	<0.8 <sup>3/</sup>
	04:50-04:55 น.	40.8 <sup>2/</sup>	40.1***	35.5 <sup>2/</sup>	38.2***	<0.8 <sup>3/</sup>
	04:55-05:00 น.	43.0 <sup>2/</sup>	40.1***	42.9 <sup>2/</sup>	38.2***	4.7
	05:00-05:05 น.	39.1 <sup>2/</sup>	42.6***	<0.8 <sup>3/</sup>	39.3***	<0.8 <sup>3/</sup>
	05:05-05:10 น.	44.0 <sup>2/</sup>	42.6***	41.4 <sup>2/</sup>	39.3***	2.1
	05:10-05:15 น.	46.1 <sup>2/</sup>	42.6***	46.5 <sup>2/</sup>	39.3***	7.2
	05:15-05:20 น.	42.0 <sup>2/</sup>	39.4***	41.5 <sup>2/</sup>	37.3***	4.2
	05:20-05:25 น.	40.9 <sup>2/</sup>	39.4***	38.6 <sup>2/</sup>	37.3***	1.3
	05:25-05:30 น.	40.5 <sup>2/</sup>	39.4***	37.0 <sup>2/</sup>	37.3***	<0.8 <sup>3/</sup>
	05:30-05:35 น.	40.0 <sup>2/</sup>	41.1***	<0.8 <sup>3/</sup>	38.9***	<0.8 <sup>3/</sup>
	05:35-05:40 น.	41.3 <sup>2/</sup>	41.1***	30.8 <sup>2/</sup>	38.9***	<0.8 <sup>3/</sup>
	05:40-05:45 น.	43.3 <sup>2/</sup>	41.1***	42.3 <sup>2/</sup>	38.9***	3.4
	05:45-05:50 น.	40.5 <sup>2/</sup>	40.4***	27.1 <sup>2/</sup>	37.8***	<0.8 <sup>3/</sup>
มาตรฐาน <sup>4/, 5/</sup>		-	-	-	-	≤10
หน่วย		เดซิเบลเอ				

ตารางที่ 3-13 (ต่อ) ผลการติดตามตรวจสอบระดับเสียงรบกวน

วันที่ติดตามตรวจสอบ	เวลาที่ติดตามตรวจสอบ	ผลการติดตามตรวจสอบ				
		บริเวณบ้านศิลาทอง				
		ระดับเสียงขณะมีการรบกวน	ระดับเสียงขณะไม่มีการรบกวน	ระดับเสียงขณะมีการรบกวนที่มีการปรับค่าระดับเสียง	ระดับเสียงพื้นฐาน	ค่าระดับการรบกวน
15 ก.พ. 2567	ช่วงเวลากลางคืน <sup>2/</sup>					
	05:50-05:55 น.	42.6 <sup>2/</sup>	40.4***	41.6 <sup>2/</sup>	37.8***	3.8
	05:55-06:00 น.	40.7 <sup>2/</sup>	40.4***	31.9 <sup>2/</sup>	37.8***	<0.8 <sup>3/</sup>
	ช่วงเวลากลางวัน <sup>1/</sup>					
	06:00-07:00 น.	41.3 <sup>1/</sup>	38.9**	37.6 <sup>1/</sup>	36.4**	1.2
	07:00-08:00 น.	41.3 <sup>1/</sup>	39.5**	36.6 <sup>1/</sup>	37.5**	<0.8 <sup>3/</sup>
	08:00-09:00 น.	41.6 <sup>1/</sup>	40.0**	36.5 <sup>1/</sup>	38.0**	<0.8 <sup>3/</sup>
	09:00-10:00 น.	40.9 <sup>1/</sup>	38.2**	37.6 <sup>1/</sup>	37.3**	<0.8 <sup>3/</sup>
	10:00-11:00 น.	40.3 <sup>1/</sup>	38.6**	35.4 <sup>1/</sup>	37.0**	<0.8 <sup>3/</sup>
	11:00-12:00 น.	42.1 <sup>1/</sup>	40.1**	37.8 <sup>1/</sup>	38.1**	<0.8 <sup>3/</sup>
	12:00-13:00 น.	41.9 <sup>1/</sup>	39.2**	38.6 <sup>1/</sup>	37.6**	1.0
	13:00-14:00 น.	44.5 <sup>1/</sup>	42.9**	39.4 <sup>1/</sup>	38.3**	1.1
	14:00-15:00 น.	40.0 <sup>1/</sup>	37.8**	36.0 <sup>1/</sup>	36.1**	<0.8 <sup>3/</sup>
	15:00-16:00 น.	45.9 <sup>1/</sup>	40.8**	44.3 <sup>1/</sup>	39.2**	5.1
	16:00-17:00 น.	44.0 <sup>1/</sup>	41.3**	40.7 <sup>1/</sup>	40.2**	<0.8 <sup>3/</sup>
	17:00-18:00 น.	43.5 <sup>1/</sup>	41.8**	38.6 <sup>1/</sup>	40.4**	<0.8 <sup>3/</sup>
	18:00-19:00 น.	43.2 <sup>1/</sup>	41.3**	38.7 <sup>1/</sup>	40.3**	<0.8 <sup>3/</sup>
	19:00-20:00 น.	43.1 <sup>1/</sup>	42.6**	33.5 <sup>1/</sup>	39.5**	<0.8 <sup>3/</sup>
	20:00-21:00 น.	42.9 <sup>1/</sup>	41.2**	38.0 <sup>1/</sup>	38.8**	<0.8 <sup>3/</sup>
	21:00-22:00 น.	42.8 <sup>1/</sup>	41.2**	37.7 <sup>1/</sup>	39.8**	<0.8 <sup>3/</sup>
มาตรฐาน <sup>4/, 5/</sup>		-	-	-	-	≤10
หน่วย		เดซิเบลเอ				

ตารางที่ 3-13 (ต่อ) ผลการติดตามตรวจสอบระดับเสียงรบกวน

วันที่ติดตามตรวจสอบ	เวลาที่ติดตามตรวจสอบ	ผลการติดตามตรวจสอบ				
		บริเวณบ้านศิลาทอง				
		ระดับเสียงขณะมีการรบกวน	ระดับเสียงขณะไม่มีการรบกวน	ระดับเสียงขณะมีการรบกวนที่มีการปรับค่าระดับเสียง	ระดับเสียงพื้นฐาน	ค่าระดับการรบกวน
15 ก.พ. 2567	ช่วงเวลากลางคืน <sup>2/</sup>					
	22:00-22:05 น.	42.0 <sup>2/</sup>	40.4***	39.9 <sup>2/</sup>	39.5***	<0.8 <sup>3/</sup>
	22:05-22:10 น.	41.6 <sup>2/</sup>	40.4***	38.4 <sup>2/</sup>	39.5***	<0.8 <sup>3/</sup>
	22:10-22:15 น.	41.9 <sup>2/</sup>	40.4***	39.6 <sup>2/</sup>	39.5***	<0.8 <sup>3/</sup>
	22:15-22:20 น.	42.9 <sup>2/</sup>	41.9***	39.0 <sup>2/</sup>	40.7***	<0.8 <sup>3/</sup>
	22:20-22:25 น.	42.7 <sup>2/</sup>	41.9***	38.0 <sup>2/</sup>	40.7***	<0.8 <sup>3/</sup>
	22:25-22:30 น.	42.4 <sup>2/</sup>	41.9***	35.8 <sup>2/</sup>	40.7***	<0.8 <sup>3/</sup>
	22:30-22:35 น.	42.2 <sup>2/</sup>	43.3***	<0.8 <sup>3/</sup>	41.8***	<0.8 <sup>3/</sup>
	22:35-22:40 น.	44.9 <sup>2/</sup>	43.3***	42.8 <sup>2/</sup>	41.8***	1.0
	22:40-22:45 น.	44.2 <sup>2/</sup>	43.3***	39.9 <sup>2/</sup>	41.8***	<0.8 <sup>3/</sup>
	22:45-22:50 น.	43.3 <sup>2/</sup>	42.8***	36.7 <sup>2/</sup>	41.7***	<0.8 <sup>3/</sup>
	22:50-22:55 น.	44.2 <sup>2/</sup>	42.8***	41.6 <sup>2/</sup>	41.7***	<0.8 <sup>3/</sup>
	22:55-23:00 น.	43.4 <sup>2/</sup>	42.8***	37.5 <sup>2/</sup>	41.7***	<0.8 <sup>3/</sup>
	23:00-23:05 น.	42.7 <sup>2/</sup>	43.0***	<0.8 <sup>3/</sup>	41.6***	<0.8 <sup>3/</sup>
	23:05-23:10 น.	45.2 <sup>2/</sup>	43.0***	44.2 <sup>2/</sup>	41.6***	2.6
	23:10-23:15 น.	45.3 <sup>2/</sup>	43.0***	44.4 <sup>2/</sup>	41.6***	2.8
	23:15-23:20 น.	45.3 <sup>2/</sup>	43.5***	43.6 <sup>2/</sup>	42.5***	1.1
	23:20-23:25 น.	44.6 <sup>2/</sup>	43.5***	41.1 <sup>2/</sup>	42.5***	<0.8 <sup>3/</sup>
	23:25-23:30 น.	44.0 <sup>2/</sup>	43.5***	37.4 <sup>2/</sup>	42.5***	<0.8 <sup>3/</sup>
	23:30-23:35 น.	44.9 <sup>2/</sup>	43.8***	41.4 <sup>2/</sup>	43.0***	<0.8 <sup>3/</sup>
มาตรฐาน <sup>4/ 5/</sup>		-	-	-	-	≤10
หน่วย		เดซิเบลเอ				

ตารางที่ 3-13 (ต่อ) ผลการติดตามตรวจสอบระดับเสียงรบกวน

วันที่ติดตามตรวจสอบ	เวลาที่ติดตามตรวจสอบ	ผลการติดตามตรวจสอบ				
		บริเวณบ้านศิลาทอง				
		ระดับเสียงขณะ มีการรบกวน	ระดับเสียงขณะ ไม่มีการรบกวน	ระดับเสียงขณะมีการรบกวน ที่มีการปรับค่าระดับเสียง	ระดับเสียงพื้นฐาน	ค่าระดับการรบกวน
15 ก.พ. 2567	ช่วงเวลากลางคืน <sup>2/</sup> 23:35-23:40 น.	45.5 <sup>2/</sup>	43.8***	43.6 <sup>2/</sup>	43.0***	<0.8 <sup>3/</sup>
	23:40-23:45 น.	46.3 <sup>2/</sup>	43.8***	45.7 <sup>2/</sup>	43.0***	2.7
	23:45-23:50 น.	45.3 <sup>2/</sup>	43.5***	43.6 <sup>2/</sup>	42.7***	0.9
	23:50-23:55 น.	45.2 <sup>2/</sup>	43.5***	43.3 <sup>2/</sup>	42.7***	<0.8 <sup>3/</sup>
	23:55-00:00 น.	45.3 <sup>2/</sup>	43.5***	43.6 <sup>2/</sup>	42.7***	0.9
16 ก.พ. 2567	ช่วงเวลากลางคืน <sup>2/</sup> 00:00-00:05 น.	45.1 <sup>2/</sup>	43.0***	43.9 <sup>2/</sup>	41.9***	2.0
	00:05-00:10 น.	45.2 <sup>2/</sup>	43.0***	44.2 <sup>2/</sup>	41.9***	2.3
	00:10-00:15 น.	46.0 <sup>2/</sup>	43.0***	46.0 <sup>2/</sup>	41.9***	4.1
	00:15-00:20 น.	44.5 <sup>2/</sup>	43.1***	41.9 <sup>2/</sup>	42.3***	<0.8 <sup>3/</sup>
	00:20-00:25 น.	45.1 <sup>2/</sup>	43.1***	43.8 <sup>2/</sup>	42.3***	1.5
	00:25-00:30 น.	45.0 <sup>2/</sup>	43.1***	43.5 <sup>2/</sup>	42.3***	1.2
	00:30-00:35 น.	45.9 <sup>2/</sup>	45.0***	41.6 <sup>2/</sup>	43.8***	<0.8 <sup>3/</sup>
	00:35-00:40 น.	45.1 <sup>2/</sup>	45.0***	31.7 <sup>2/</sup>	43.8***	<0.8 <sup>3/</sup>
	00:40-00:45 น.	47.2 <sup>2/</sup>	45.0***	46.2 <sup>2/</sup>	43.8***	2.4
	00:45-00:50 น.	47.6 <sup>2/</sup>	44.5***	47.7 <sup>2/</sup>	43.4***	4.3
	00:50-00:55 น.	47.3 <sup>2/</sup>	44.5***	47.1 <sup>2/</sup>	43.4***	3.7
	00:55-01:00 น.	45.4 <sup>2/</sup>	44.5***	41.1 <sup>2/</sup>	43.4***	<0.8 <sup>3/</sup>
	01:00-01:05 น.	45.2 <sup>2/</sup>	44.2***	41.3 <sup>2/</sup>	43.3***	<0.8 <sup>3/</sup>
มาตรฐาน <sup>4/, 5/</sup>		-	-	-	-	≤10
หน่วย		เดซิเบลเอ				

ตารางที่ 3-13 (ต่อ) ผลการติดตามตรวจสอบระดับเสียงรบกวน

วันที่ติดตามตรวจสอบ	เวลาที่ติดตามตรวจสอบ	ผลการติดตามตรวจสอบ				
		บริเวณบ้านศิลาทอง				
		ระดับเสียงขณะ มีการรบกวน	ระดับเสียงขณะ ไม่มีการรบกวน	ระดับเสียงขณะมีการรบกวน ที่มีการปรับค่าระดับเสียง	ระดับเสียงพื้นฐาน	ค่าระดับการรบกวน
16 ก.พ. 2567	ช่วงเวลากลางคืน <sup>2/</sup>					
	01:05-01:10 น.	45.6 <sup>2/</sup>	44.2***	43.0 <sup>2/</sup>	43.3***	<0.8 <sup>3/</sup>
	01:10-01:15 น.	44.5 <sup>2/</sup>	44.2***	35.7 <sup>2/</sup>	43.3***	<0.8 <sup>3/</sup>
	01:15-01:20 น.	46.7 <sup>2/</sup>	48.1***	<0.8 <sup>3/</sup>	47.0***	<0.8 <sup>3/</sup>
	01:20-01:25 น.	49.0 <sup>2/</sup>	48.1***	44.7 <sup>2/</sup>	47.0***	<0.8 <sup>3/</sup>
	01:25-01:30 น.	49.5 <sup>2/</sup>	48.1***	46.9 <sup>2/</sup>	47.0***	<0.8 <sup>3/</sup>
	01:30-01:35 น.	50.4 <sup>2/</sup>	48.8***	48.3 <sup>2/</sup>	47.9***	<0.8 <sup>3/</sup>
	01:35-01:40 น.	50.4 <sup>2/</sup>	48.8***	48.3 <sup>2/</sup>	47.9***	<0.8 <sup>3/</sup>
	01:40-01:45 น.	50.4 <sup>2/</sup>	48.8***	48.3 <sup>2/</sup>	47.9***	<0.8 <sup>3/</sup>
	01:45-01:50 น.	49.5 <sup>2/</sup>	47.9***	47.4 <sup>2/</sup>	46.4***	1.0
	01:50-01:55 น.	48.0 <sup>2/</sup>	47.9***	34.6 <sup>2/</sup>	46.4***	<0.8 <sup>3/</sup>
	01:55-02:00 น.	49.4 <sup>2/</sup>	47.9***	47.1 <sup>2/</sup>	46.4***	<0.8 <sup>3/</sup>
	02:00-02:05 น.	50.9 <sup>2/</sup>	48.2***	50.6 <sup>2/</sup>	47.3***	3.3
	02:05-02:10 น.	51.3 <sup>2/</sup>	48.2***	51.4 <sup>2/</sup>	47.3***	4.1
	02:10-02:15 น.	49.9 <sup>2/</sup>	48.2***	48.0 <sup>2/</sup>	47.3***	<0.8 <sup>3/</sup>
	02:15-02:20 น.	51.1 <sup>2/</sup>	48.1***	51.1 <sup>2/</sup>	47.0***	4.1
	02:20-02:25 น.	49.7 <sup>2/</sup>	48.1***	47.6 <sup>2/</sup>	47.0***	<0.8 <sup>3/</sup>
	02:25-02:30 น.	49.4 <sup>2/</sup>	48.1***	46.5 <sup>2/</sup>	47.0***	<0.8 <sup>3/</sup>
	02:30-02:35 น.	48.2 <sup>2/</sup>	46.9***	45.3 <sup>2/</sup>	45.8***	<0.8 <sup>3/</sup>
	02:35-02:40 น.	48.6 <sup>2/</sup>	46.9***	46.7 <sup>2/</sup>	45.8***	0.9
มาตรฐาน <sup>4/, 5/</sup>		-	-	-	-	≤10
หน่วย		เดซิเบลเอ				

ตารางที่ 3-13 (ต่อ) ผลการติดตามตรวจสอบระดับเสียงรบกวน

วันที่ติดตามตรวจสอบ	เวลาที่ติดตามตรวจสอบ	ผลการติดตามตรวจสอบ				
		บริเวณบ้านศิลาทอง				
		ระดับเสียงขณะมีการรบกวน	ระดับเสียงขณะไม่มีการรบกวน	ระดับเสียงขณะมีการรบกวนที่มีการปรับค่าระดับเสียง	ระดับเสียงพื้นฐาน	ค่าระดับการรบกวน
16 ก.พ. 2567	ช่วงเวลากลางคืน <sup>2/</sup>					
	02:40-02:45 น.	49.7 <sup>2/</sup>	46.9***	49.5 <sup>2/</sup>	45.8***	3.7
	02:45-03:50 น.	48.2 <sup>2/</sup>	48.1***	34.8 <sup>2/</sup>	47.0***	<0.8 <sup>3/</sup>
	02:50-02:55 น.	50.2 <sup>2/</sup>	48.1***	49.0 <sup>2/</sup>	47.0***	2.0
	02:55-03:00 น.	48.4 <sup>2/</sup>	48.1***	39.6 <sup>2/</sup>	47.0***	<0.8 <sup>3/</sup>
	03:00-03:05 น.	49.2 <sup>2/</sup>	48.6***	43.3 <sup>2/</sup>	47.5***	<0.8 <sup>3/</sup>
	03:05-03:10 น.	50.4 <sup>2/</sup>	48.6***	48.7 <sup>2/</sup>	47.5***	1.2
	03:10-03:15 น.	50.3 <sup>2/</sup>	48.6***	48.4 <sup>2/</sup>	47.5***	0.9
	03:15-03:20 น.	49.6 <sup>2/</sup>	48.1***	47.3 <sup>2/</sup>	47.2***	<0.8 <sup>3/</sup>
	03:20-03:25 น.	49.7 <sup>2/</sup>	48.1***	47.6 <sup>2/</sup>	47.2***	<0.8 <sup>3/</sup>
	03:25-03:30 น.	49.3 <sup>2/</sup>	48.1***	46.1 <sup>2/</sup>	47.2***	<0.8 <sup>3/</sup>
	03:30-03:35 น.	49.0 <sup>2/</sup>	46.9***	47.8 <sup>2/</sup>	46.2***	1.6
	03:35-03:40 น.	49.0 <sup>2/</sup>	46.9***	47.8 <sup>2/</sup>	46.2***	1.6
	03:40-03:45 น.	48.5 <sup>2/</sup>	46.9***	46.4 <sup>2/</sup>	46.2***	<0.8 <sup>3/</sup>
	03:45-03:50 น.	50.0 <sup>2/</sup>	48.3***	48.1 <sup>2/</sup>	47.3***	0.8
	03:50-03:55 น.	50.4 <sup>2/</sup>	48.3***	49.2 <sup>2/</sup>	47.3***	1.9
	03:55-04:00 น.	49.2 <sup>2/</sup>	48.3***	44.9 <sup>2/</sup>	47.3***	<0.8 <sup>3/</sup>
	04:00-04:05 น.	48.4 <sup>2/</sup>	47.0***	45.8 <sup>2/</sup>	45.8***	<0.8 <sup>3/</sup>
	04:05-04:10 น.	48.7 <sup>2/</sup>	47.0***	46.8 <sup>2/</sup>	45.8***	1.0
	04:10-04:15 น.	48.7 <sup>2/</sup>	47.0***	46.8 <sup>2/</sup>	45.8***	1.0
มาตรฐาน <sup>4/ 5/</sup>		-	-	-	-	≤10
หน่วย		เดซิเบลเอ				

ตารางที่ 3-13 (ต่อ) ผลการติดตามตรวจสอบระดับเสียงรบกวน

วันที่ติดตามตรวจสอบ	เวลาที่ติดตามตรวจสอบ	ผลการติดตามตรวจสอบ				
		บริเวณบ้านศิลาทอง				
		ระดับเสียงขณะมีการรบกวน	ระดับเสียงขณะไม่มีการรบกวน	ระดับเสียงขณะมีการรบกวนที่มีการปรับค่าระดับเสียง	ระดับเสียงพื้นฐาน	ค่าระดับการรบกวน
16 ก.พ. 2567	ช่วงเวลากลางคืน <sup>2/</sup>					
	04:15-04:20 น.	48.4 <sup>2/</sup>	48.2***	37.9 <sup>2/</sup>	46.5***	<0.8 <sup>3/</sup>
	04:20-04:25 น.	49.7 <sup>2/</sup>	48.2***	47.4 <sup>2/</sup>	46.5***	0.9
	04:25-04:30 น.	51.0 <sup>2/</sup>	48.2***	50.8 <sup>2/</sup>	46.5***	4.3
	04:30-04:35 น.	47.7 <sup>2/</sup>	48.2***	<0.8 <sup>3/</sup>	46.7***	<0.8 <sup>3/</sup>
	04:35-04:40 น.	49.8 <sup>2/</sup>	48.2***	47.7 <sup>2/</sup>	46.7***	1.0
	04:40-04:45 น.	50.3 <sup>2/</sup>	48.2***	49.1 <sup>2/</sup>	46.7***	2.4
	04:45-04:50 น.	50.4 <sup>2/</sup>	46.9***	50.8 <sup>2/</sup>	45.3***	5.5
	04:50-04:55 น.	46.8 <sup>2/</sup>	46.9***	<0.8 <sup>3/</sup>	45.3***	<0.8 <sup>3/</sup>
	04:55-05:00 น.	49.3 <sup>2/</sup>	46.9***	48.6 <sup>2/</sup>	45.3***	3.3
	05:00-05:05 น.	52.1 <sup>2/</sup>	48.3***	52.8 <sup>2/</sup>	47.0***	5.8
	05:05-05:10 น.	49.5 <sup>2/</sup>	48.3***	46.3 <sup>2/</sup>	47.0***	<0.8 <sup>3/</sup>
	05:10-05:15 น.	49.8 <sup>2/</sup>	48.3***	47.5 <sup>2/</sup>	47.0***	<0.8 <sup>3/</sup>
	05:15-05:20 น.	49.7 <sup>2/</sup>	48.7***	45.8 <sup>2/</sup>	47.5***	<0.8 <sup>3/</sup>
	05:20-05:25 น.	51.4 <sup>2/</sup>	48.7***	51.1 <sup>2/</sup>	47.5***	3.6
	05:25-05:30 น.	49.4 <sup>2/</sup>	48.7***	44.1 <sup>2/</sup>	47.5***	<0.8 <sup>3/</sup>
	05:30-05:35 น.	49.1 <sup>2/</sup>	48.0***	45.6 <sup>2/</sup>	46.6***	<0.8 <sup>3/</sup>
	05:35-05:40 น.	50.0 <sup>2/</sup>	48.0***	48.7 <sup>2/</sup>	46.6***	2.1
	05:40-05:45 น.	49.8 <sup>2/</sup>	48.0***	48.1 <sup>2/</sup>	46.6***	1.5
	05:45-05:50 น.	48.7 <sup>2/</sup>	45.4***	49.0 <sup>2/</sup>	44.2***	4.8
มาตรฐาน <sup>4/ 5/</sup>		-	-	-	-	≤10
หน่วย		เดซิเบลเอ				

ตารางที่ 3-13 (ต่อ) ผลการติดตามตรวจสอบระดับเสียงรบกวน

วันที่ติดตามตรวจสอบ	เวลาที่ติดตามตรวจสอบ	ผลการติดตามตรวจสอบ				
		บริเวณบ้านศิลาทอง				
		ระดับเสียงขณะมีการรบกวน	ระดับเสียงขณะไม่มีการรบกวน	ระดับเสียงขณะมีการรบกวนที่มีการปรับค่าระดับเสียง	ระดับเสียงพื้นฐาน	ค่าระดับการรบกวน
16 ก.พ. 2567	ช่วงเวลากลางคืน <sup>2/</sup>					
	05:50-05:55 น.	47.1 <sup>2/</sup>	45.4***	45.2 <sup>2/</sup>	44.2***	1.0
	05:55-06:00 น.	46.0 <sup>2/</sup>	45.4***	40.1 <sup>2/</sup>	44.2***	<0.8 <sup>3/</sup>
	ช่วงเวลากลางวัน <sup>1/</sup>					
	06:00-07:00 น.	50.1 <sup>1/</sup>	48.5**	45.0 <sup>1/</sup>	47.6**	<0.8 <sup>3/</sup>
	07:00-08:00 น.	49.6 <sup>1/</sup>	46.8**	46.4 <sup>1/</sup>	45.3**	1.1
	08:00-09:00 น.	46.0 <sup>1/</sup>	43.8**	42.0 <sup>1/</sup>	42.9**	<0.8 <sup>3/</sup>
	09:00-10:00 น.	45.3 <sup>1/</sup>	43.6**	40.4 <sup>1/</sup>	42.7**	<0.8 <sup>3/</sup>
	10:00-11:00 น.	47.8 <sup>1/</sup>	46.2**	42.7 <sup>1/</sup>	45.3**	<0.8 <sup>3/</sup>
	11:00-12:00 น.	46.3 <sup>1/</sup>	44.2**	42.1 <sup>1/</sup>	43.5**	<0.8 <sup>3/</sup>
	12:00-13:00 น.	47.1 <sup>1/</sup>	45.6**	41.8 <sup>1/</sup>	44.4**	<0.8 <sup>3/</sup>
	13:00-14:00 น.	46.4 <sup>1/</sup>	45.1**	40.5 <sup>1/</sup>	44.2**	<0.8 <sup>3/</sup>
	14:00-15:00 น.	47.6 <sup>1/</sup>	45.9**	42.7 <sup>1/</sup>	44.4**	<0.8 <sup>3/</sup>
	15:00-16:00 น.	46.4 <sup>1/</sup>	45.2**	40.2 <sup>1/</sup>	43.7**	<0.8 <sup>3/</sup>
	16:00-17:00 น.	45.2 <sup>1/</sup>	43.1**	41.0 <sup>1/</sup>	41.2**	<0.8 <sup>3/</sup>
	17:00-18:00 น.	46.5 <sup>1/</sup>	45.0**	41.2 <sup>1/</sup>	43.2**	<0.8 <sup>3/</sup>
	18:00-19:00 น.	47.2 <sup>1/</sup>	46.0**	41.0 <sup>1/</sup>	44.3**	<0.8 <sup>3/</sup>
	19:00-20:00 น.	51.1 <sup>1/</sup>	49.2**	46.6 <sup>1/</sup>	48.2**	<0.8 <sup>3/</sup>
	20:00-21:00 น.	49.2 <sup>1/</sup>	47.4**	44.5 <sup>1/</sup>	46.0**	<0.8 <sup>3/</sup>
	21:00-22:00 น.	50.8 <sup>1/</sup>	49.2**	45.7 <sup>1/</sup>	48.1**	<0.8 <sup>3/</sup>
มาตรฐาน <sup>4/ 5/</sup>		-	-	-	-	≤10
หน่วย		เดซิเบลเอ				

ตารางที่ 3-13 (ต่อ) ผลการติดตามตรวจสอบระดับเสียงรบกวน

วันที่ติดตามตรวจสอบ	เวลาที่ติดตามตรวจสอบ	ผลการติดตามตรวจสอบ				
		บริเวณบ้านศิลาทอง				
		ระดับเสียงขณะมีการรบกวน	ระดับเสียงขณะไม่มีการรบกวน	ระดับเสียงขณะมีการรบกวนที่มีการปรับค่าระดับเสียง	ระดับเสียงพื้นฐาน	ค่าระดับการรบกวน
16 ก.พ. 2567	ช่วงเวลากลางคืน <sup>2/</sup>					
	22:00-22:05 น.	52.7 <sup>2/</sup>	50.5***	51.7 <sup>2/</sup>	49.6***	2.1
	22:05-22:10 น.	52.2 <sup>2/</sup>	50.5***	50.3 <sup>2/</sup>	49.6***	<0.8 <sup>3/</sup>
	22:10-22:15 น.	52.5 <sup>2/</sup>	50.5***	51.2 <sup>2/</sup>	49.6***	1.6
	22:15-22:20 น.	53.0 <sup>2/</sup>	50.3***	52.7 <sup>2/</sup>	49.2***	3.5
	22:20-22:25 น.	51.6 <sup>2/</sup>	50.3***	48.7 <sup>2/</sup>	49.2***	<0.8 <sup>3/</sup>
	22:25-22:30 น.	50.6 <sup>2/</sup>	50.3***	41.8 <sup>2/</sup>	49.2***	<0.8 <sup>3/</sup>
	22:30-22:35 น.	52.1 <sup>2/</sup>	50.0***	50.9 <sup>2/</sup>	49.0***	1.9
	22:35-22:40 น.	51.4 <sup>2/</sup>	50.0***	48.8 <sup>2/</sup>	49.0***	<0.8 <sup>3/</sup>
	22:40-22:45 น.	52.0 <sup>2/</sup>	50.0***	50.7 <sup>2/</sup>	49.0***	1.7
	22:45-22:50 น.	52.7 <sup>2/</sup>	48.5***	53.6 <sup>2/</sup>	47.6***	6.0
	22:50-22:55 น.	51.0 <sup>2/</sup>	48.5***	50.4 <sup>2/</sup>	47.6***	2.8
	22:55-23:00 น.	49.5 <sup>2/</sup>	48.5***	45.6 <sup>2/</sup>	47.6***	<0.8 <sup>3/</sup>
	23:00-23:05 น.	49.3 <sup>2/</sup>	48.9***	41.7 <sup>2/</sup>	47.8***	<0.8 <sup>3/</sup>
	23:05-23:10 น.	50.3 <sup>2/</sup>	48.9***	47.7 <sup>2/</sup>	47.8***	<0.8 <sup>3/</sup>
	23:10-23:15 น.	50.6 <sup>2/</sup>	48.9***	48.7 <sup>2/</sup>	47.8***	0.9
	23:15-23:20 น.	50.6 <sup>2/</sup>	46.4***	51.5 <sup>2/</sup>	45.7***	5.8
	23:20-23:25 น.	48.6 <sup>2/</sup>	46.4***	47.6 <sup>2/</sup>	45.7***	1.9
	23:25-23:30 น.	46.5 <sup>2/</sup>	46.4***	33.1 <sup>2/</sup>	45.7***	<0.8 <sup>3/</sup>
	23:30-23:35 น.	48.6 <sup>2/</sup>	46.3***	47.7 <sup>2/</sup>	44.9***	2.8
มาตรฐาน <sup>4/ 5/</sup>		-	-	-	-	≤10
หน่วย		เดซิเบลเอ				

ตารางที่ 3-13 (ต่อ) ผลการติดตามตรวจสอบระดับเสียงรบกวน

วันที่ติดตามตรวจสอบ	เวลาที่ติดตามตรวจสอบ	ผลการติดตามตรวจสอบ				
		บริเวณบ้านศิลาทอง				
		ระดับเสียงขณะมีการรบกวน	ระดับเสียงขณะไม่มีการรบกวน	ระดับเสียงขณะมีการรบกวนที่มีการปรับค่าระดับเสียง	ระดับเสียงพื้นฐาน	ค่าระดับการรบกวน
16 ก.พ. 2567	ช่วงเวลากลางคืน <sup>2/</sup> 23:35-23:40 น.	49.9 <sup>2/</sup>	46.3***	50.4 <sup>2/</sup>	44.9***	5.5
	23:40-23:45 น.	47.7 <sup>2/</sup>	46.3***	45.1 <sup>2/</sup>	44.9***	<0.8 <sup>3/</sup>
	23:45-23:50 น.	47.5 <sup>2/</sup>	48.7***	<0.8 <sup>3/</sup>	47.5***	<0.8 <sup>3/</sup>
	23:50-23:55 น.	48.8 <sup>2/</sup>	48.7***	35.4 <sup>2/</sup>	47.5***	<0.8 <sup>3/</sup>
	23:55-00:00 น.	50.1 <sup>2/</sup>	48.7***	47.5 <sup>2/</sup>	47.5***	<0.8 <sup>3/</sup>
17 ก.พ. 2567	ช่วงเวลากลางคืน <sup>2/</sup> 00:00-00:05 น.	51.8 <sup>2/</sup>	48.8***	51.8 <sup>2/</sup>	47.7***	4.1
	00:05-00:10 น.	50.7 <sup>2/</sup>	48.8***	49.2 <sup>2/</sup>	47.7***	1.5
	00:10-00:15 น.	48.3 <sup>2/</sup>	48.8***	<0.8 <sup>3/</sup>	47.7***	<0.8 <sup>3/</sup>
	00:15-00:20 น.	49.4 <sup>2/</sup>	48.7***	44.1 <sup>2/</sup>	47.6***	<0.8 <sup>3/</sup>
	00:20-00:25 น.	50.6 <sup>2/</sup>	48.7***	49.1 <sup>2/</sup>	47.6***	1.5
	00:25-00:30 น.	49.2 <sup>2/</sup>	48.7***	42.6 <sup>2/</sup>	47.6***	<0.8 <sup>3/</sup>
	00:30-00:35 น.	51.8 <sup>2/</sup>	50.3***	49.5 <sup>2/</sup>	49.0***	<0.8 <sup>3/</sup>
	00:35-00:40 น.	51.7 <sup>2/</sup>	50.3***	49.1 <sup>2/</sup>	49.0***	<0.8 <sup>3/</sup>
	00:40-00:45 น.	52.0 <sup>2/</sup>	50.3***	50.1 <sup>2/</sup>	49.0***	1.1
	00:45-00:50 น.	50.4 <sup>2/</sup>	48.8***	48.3 <sup>2/</sup>	47.0***	1.3
	00:50-00:55 น.	50.1 <sup>2/</sup>	48.8***	47.2 <sup>2/</sup>	47.0***	<0.8 <sup>3/</sup>
	00:55-01:00 น.	49.6 <sup>2/</sup>	48.8***	44.9 <sup>2/</sup>	47.0***	<0.8 <sup>3/</sup>
	01:00-01:05 น.	48.0 <sup>2/</sup>	47.9***	34.6 <sup>2/</sup>	46.6***	<0.8 <sup>3/</sup>
มาตรฐาน <sup>4/, 5/</sup>		-	-	-	-	≤10
หน่วย		เดซิเบลเอ				

ตารางที่ 3-13 (ต่อ) ผลการติดตามตรวจสอบระดับเสียงรบกวน

วันที่ติดตามตรวจสอบ	เวลาที่ติดตามตรวจสอบ	ผลการติดตามตรวจสอบ				
		บริเวณบ้านศิลาทอง				
		ระดับเสียงขณะมีการรบกวน	ระดับเสียงขณะไม่มีการรบกวน	ระดับเสียงขณะมีการรบกวนที่มีการปรับค่าระดับเสียง	ระดับเสียงพื้นฐาน	ค่าระดับการรบกวน
17 ก.พ. 2567	ช่วงเวลากลางคืน <sup>2/</sup>					
	01:05-01:10 น.	50.2 <sup>2/</sup>	47.9***	49.3 <sup>2/</sup>	46.6***	2.7
	01:10-01:15 น.	49.5 <sup>2/</sup>	47.9***	47.4 <sup>2/</sup>	46.6***	0.8
	01:15-01:20 น.	51.4 <sup>2/</sup>	47.6***	52.1 <sup>2/</sup>	45.8***	6.3
	01:20-01:25 น.	50.9 <sup>2/</sup>	47.6***	51.2 <sup>2/</sup>	45.8***	5.4
	01:25-01:30 น.	50.7 <sup>2/</sup>	47.6***	50.8 <sup>2/</sup>	45.8***	5.0
	01:30-01:35 น.	47.2 <sup>2/</sup>	46.9***	38.4 <sup>2/</sup>	45.3***	<0.8 <sup>3/</sup>
	01:35-01:40 น.	49.0 <sup>2/</sup>	46.9***	47.8 <sup>2/</sup>	45.3***	2.5
	01:40-01:45 น.	49.5 <sup>2/</sup>	46.9***	49.0 <sup>2/</sup>	45.3***	3.7
	01:45-01:50 น.	49.6 <sup>2/</sup>	48.7***	45.3 <sup>2/</sup>	47.6***	<0.8 <sup>3/</sup>
	01:50-01:55 น.	49.6 <sup>2/</sup>	48.7***	45.3 <sup>2/</sup>	47.6***	<0.8 <sup>3/</sup>
	01:55-02:00 น.	51.4 <sup>2/</sup>	48.7***	51.1 <sup>2/</sup>	47.6***	3.5
	02:00-02:05 น.	49.5 <sup>2/</sup>	50.5***	<0.8 <sup>3/</sup>	49.5***	<0.8 <sup>3/</sup>
	02:05-02:10 น.	51.5 <sup>2/</sup>	50.5***	47.6 <sup>2/</sup>	49.5***	<0.8 <sup>3/</sup>
	02:10-02:15 น.	52.5 <sup>2/</sup>	50.5***	51.2 <sup>2/</sup>	49.5***	1.7
	02:15-02:20 น.	51.9 <sup>2/</sup>	51.7***	41.4 <sup>2/</sup>	50.6***	<0.8 <sup>3/</sup>
	02:20-02:25 น.	51.8 <sup>2/</sup>	51.7***	38.4 <sup>2/</sup>	50.6***	<0.8 <sup>3/</sup>
	02:25-02:30 น.	52.9 <sup>2/</sup>	51.7***	49.7 <sup>2/</sup>	50.6***	<0.8 <sup>3/</sup>
	02:30-02:35 น.	51.9 <sup>2/</sup>	49.5***	51.2 <sup>2/</sup>	47.8***	3.4
	02:35-02:40 น.	51.8 <sup>2/</sup>	49.5***	50.9 <sup>2/</sup>	47.8***	3.1
มาตรฐาน <sup>4/ 5/</sup>		-	-	-	-	≤10
หน่วย		เดซิเบลเอ				

ตารางที่ 3-13 (ต่อ) ผลการติดตามตรวจสอบระดับเสียงรบกวน

วันที่ติดตามตรวจสอบ	เวลาที่ติดตามตรวจสอบ	ผลการติดตามตรวจสอบ				
		บริเวณบ้านศิลาทอง				
		ระดับเสียงขณะมีการรบกวน	ระดับเสียงขณะไม่มีการรบกวน	ระดับเสียงขณะมีการรบกวนที่มีการปรับค่าระดับเสียง	ระดับเสียงพื้นฐาน	ค่าระดับการรบกวน
17 ก.พ. 2567	ช่วงเวลากลางคืน <sup>2/</sup>					
	02:40-02:45 น.	52.1 <sup>2/</sup>	49.5***	51.6 <sup>2/</sup>	47.8***	3.8
	02:45-03:50 น.	50.7 <sup>2/</sup>	51.3***	<0.8 <sup>3/</sup>	49.6***	<0.8 <sup>3/</sup>
	02:50-02:55 น.	51.9 <sup>2/</sup>	51.3***	46.0 <sup>2/</sup>	49.6***	<0.8 <sup>3/</sup>
	02:55-03:00 น.	51.6 <sup>2/</sup>	51.3***	42.8 <sup>2/</sup>	49.6***	<0.8 <sup>3/</sup>
	03:00-03:05 น.	52.1 <sup>2/</sup>	48.6***	52.5 <sup>2/</sup>	47.6***	4.9
	03:05-03:10 น.	51.7 <sup>2/</sup>	48.6***	51.8 <sup>2/</sup>	47.6***	4.2
	03:10-03:15 น.	50.9 <sup>2/</sup>	48.6***	50.0 <sup>2/</sup>	47.6***	2.4
	03:15-03:20 น.	50.9 <sup>2/</sup>	47.4***	51.3 <sup>2/</sup>	45.9***	5.4
	03:20-03:25 น.	48.0 <sup>2/</sup>	47.4***	42.1 <sup>2/</sup>	45.9***	<0.8 <sup>3/</sup>
	03:25-03:30 น.	49.2 <sup>2/</sup>	47.4***	47.5 <sup>2/</sup>	45.9***	1.6
	03:30-03:35 น.	51.5 <sup>2/</sup>	49.4***	50.3 <sup>2/</sup>	47.7***	2.6
	03:35-03:40 น.	52.2 <sup>2/</sup>	49.4***	52.0 <sup>2/</sup>	47.7***	4.3
	03:40-03:45 น.	47.6 <sup>2/</sup>	49.4***	<0.8 <sup>3/</sup>	47.7***	<0.8 <sup>3/</sup>
	03:45-03:50 น.	49.7 <sup>2/</sup>	47.4***	48.8 <sup>2/</sup>	45.7***	3.1
	03:50-03:55 น.	51.1 <sup>2/</sup>	47.4***	51.7 <sup>2/</sup>	45.7***	6.0
	03:55-04:00 น.	50.5 <sup>2/</sup>	47.4***	50.6 <sup>2/</sup>	45.7***	4.9
	04:00-04:05 น.	48.0 <sup>2/</sup>	44.3***	48.6 <sup>2/</sup>	42.6***	6.0
	04:05-04:10 น.	48.5 <sup>2/</sup>	44.3***	49.4 <sup>2/</sup>	42.6***	6.8
	04:10-04:15 น.	44.8 <sup>2/</sup>	44.3***	38.2 <sup>2/</sup>	42.6***	<0.8 <sup>3/</sup>
มาตรฐาน <sup>4/ 5/</sup>		-	-	-	-	≤10
หน่วย		เดซิเบลเอ				

ตารางที่ 3-13 (ต่อ) ผลการติดตามตรวจสอบระดับเสียงรบกวน

วันที่ติดตามตรวจสอบ	เวลาที่ติดตามตรวจสอบ	ผลการติดตามตรวจสอบ				
		บริเวณบ้านศิลาทอง				
		ระดับเสียงขณะ มีการรบกวน	ระดับเสียงขณะ ไม่มีการรบกวน	ระดับเสียงขณะมีการรบกวน ที่มีการปรับค่าระดับเสียง	ระดับเสียงพื้นฐาน	ค่าระดับการรบกวน
17 ก.พ. 2567	ช่วงเวลากลางคืน <sup>2/</sup>					
	04:15-04:20 น.	45.0 <sup>2/</sup>	43.6***	42.4 <sup>2/</sup>	42.1***	<0.8 <sup>3/</sup>
	04:20-04:25 น.	44.1 <sup>2/</sup>	43.6***	37.5 <sup>2/</sup>	42.1***	<0.8 <sup>3/</sup>
	04:25-04:30 น.	45.6 <sup>2/</sup>	43.6***	44.3 <sup>2/</sup>	42.1***	2.2
	04:30-04:35 น.	44.9 <sup>2/</sup>	40.2***	46.1 <sup>2/</sup>	39.4***	6.7
	04:35-04:40 น.	43.5 <sup>2/</sup>	40.2***	43.8 <sup>2/</sup>	39.4***	4.4
	04:40-04:45 น.	43.1 <sup>2/</sup>	40.2***	43.0 <sup>2/</sup>	39.4***	3.6
	04:45-04:50 น.	40.5 <sup>2/</sup>	38.4***	39.3 <sup>2/</sup>	37.5***	1.8
	04:50-04:55 น.	40.3 <sup>2/</sup>	38.4***	38.8 <sup>2/</sup>	37.5***	1.3
	04:55-05:00 น.	40.3 <sup>2/</sup>	38.4***	38.8 <sup>2/</sup>	37.5***	1.3
	05:00-05:05 น.	39.3 <sup>2/</sup>	38.6***	34.0 <sup>2/</sup>	37.1***	<0.8 <sup>3/</sup>
	05:05-05:10 น.	38.7 <sup>2/</sup>	38.6***	25.3 <sup>2/</sup>	37.1***	<0.8 <sup>3/</sup>
	05:10-05:15 น.	40.6 <sup>2/</sup>	38.6***	39.3 <sup>2/</sup>	37.1***	2.2
	05:15-05:20 น.	43.0 <sup>2/</sup>	42.9***	29.6 <sup>2/</sup>	41.3***	<0.8 <sup>3/</sup>
	05:20-05:25 น.	44.0 <sup>2/</sup>	42.9***	40.5 <sup>2/</sup>	41.3***	<0.8 <sup>3/</sup>
	05:25-05:30 น.	44.9 <sup>2/</sup>	42.9***	43.6 <sup>2/</sup>	41.3***	2.3
	05:30-05:35 น.	45.4 <sup>2/</sup>	43.0***	44.7 <sup>2/</sup>	42.0***	2.7
	05:35-05:40 น.	45.4 <sup>2/</sup>	43.0***	44.7 <sup>2/</sup>	42.0***	2.7
	05:40-05:45 น.	43.7 <sup>2/</sup>	43.0***	38.4 <sup>2/</sup>	42.0***	<0.8 <sup>3/</sup>
	05:45-05:50 น.	44.7 <sup>2/</sup>	45.4***	<0.8 <sup>3/</sup>	41.4***	<0.8 <sup>3/</sup>
มาตรฐาน <sup>4/, 5/</sup>		-	-	-	-	≤10
หน่วย		เดซิเบลเอ				

ตารางที่ 3-13 (ต่อ) ผลการติดตามตรวจสอบระดับเสียงรบกวน

วันที่ติดตามตรวจสอบ	เวลาที่ติดตามตรวจสอบ	ผลการติดตามตรวจสอบ				
		บริเวณบ้านศิลาทอง				
		ระดับเสียงขณะมีการรบกวน	ระดับเสียงขณะไม่มีการรบกวน	ระดับเสียงขณะมีการรบกวนที่มีการปรับค่าระดับเสียง	ระดับเสียงพื้นฐาน	ค่าระดับการรบกวน
17 ก.พ. 2567	ช่วงเวลากลางคืน <sup>2/</sup>					
	05:50-05:55 น.	48.7 <sup>2/</sup>	45.4***	49.0 <sup>2/</sup>	41.4***	7.6
	05:55-06:00 น.	47.0 <sup>2/</sup>	45.4***	44.9 <sup>2/</sup>	41.4***	3.5
	ช่วงเวลากลางวัน <sup>1/</sup>					
	06:00-07:00 น.	44.0 <sup>1/</sup>	42.0**	39.7 <sup>1/</sup>	41.0**	<0.8 <sup>3/</sup>
	07:00-08:00 น.	46.3 <sup>1/</sup>	44.6**	41.4 <sup>1/</sup>	43.9**	<0.8 <sup>3/</sup>
	08:00-09:00 น.	44.7 <sup>1/</sup>	43.0**	39.8 <sup>1/</sup>	42.0**	<0.8 <sup>3/</sup>
	09:00-10:00 น.	42.8 <sup>1/</sup>	40.9**	38.3 <sup>1/</sup>	39.9**	<0.8 <sup>3/</sup>
	10:00-11:00 น.	43.0 <sup>1/</sup>	41.8**	36.8 <sup>1/</sup>	40.5**	<0.8 <sup>3/</sup>
	11:00-12:00 น.	42.6 <sup>1/</sup>	41.5**	36.1 <sup>1/</sup>	40.4**	<0.8 <sup>3/</sup>
	12:00-13:00 น.	43.6 <sup>1/</sup>	42.1**	38.3 <sup>1/</sup>	41.1**	<0.8 <sup>3/</sup>
	13:00-14:00 น.	43.7 <sup>1/</sup>	42.3**	38.1 <sup>1/</sup>	41.3**	<0.8 <sup>3/</sup>
	14:00-15:00 น.	44.1 <sup>1/</sup>	43.3**	36.4 <sup>1/</sup>	42.1**	<0.8 <sup>3/</sup>
	15:00-16:00 น.	45.7 <sup>1/</sup>	44.4**	39.8 <sup>1/</sup>	42.2**	<0.8 <sup>3/</sup>
	16:00-17:00 น.	44.2 <sup>1/</sup>	42.1**	40.0 <sup>1/</sup>	40.3**	<0.8 <sup>3/</sup>
	17:00-18:00 น.	44.0 <sup>1/</sup>	42.6**	38.4 <sup>1/</sup>	39.3**	<0.8 <sup>3/</sup>
	18:00-19:00 น.	46.4 <sup>1/</sup>	42.2**	44.3 <sup>1/</sup>	40.6**	3.7
	19:00-20:00 น.	45.7 <sup>1/</sup>	44.2**	40.4 <sup>1/</sup>	41.4**	<0.8 <sup>3/</sup>
	20:00-21:00 น.	45.1 <sup>1/</sup>	43.3**	40.4 <sup>1/</sup>	41.3**	<0.8 <sup>3/</sup>
	21:00-22:00 น.	42.6 <sup>1/</sup>	42.1**	33.0 <sup>1/</sup>	40.6**	<0.8 <sup>3/</sup>
มาตรฐาน <sup>4/, 5/</sup>		-	-	-	-	≤10
หน่วย		เดซิเบลเอ				

ตารางที่ 3-13 (ต่อ) ผลการติดตามตรวจสอบระดับเสียงรบกวน

วันที่ติดตามตรวจสอบ	เวลาที่ติดตามตรวจสอบ	ผลการติดตามตรวจสอบ				
		บริเวณบ้านศิลาทอง				
		ระดับเสียงขณะมีการรบกวน	ระดับเสียงขณะไม่มีการรบกวน	ระดับเสียงขณะมีการรบกวนที่มีการปรับค่าระดับเสียง	ระดับเสียงพื้นฐาน	ค่าระดับการรบกวน
17 ก.พ. 2567	ช่วงเวลากลางคืน <sup>2/</sup>					
	22:00-22:05 น.	44.1 <sup>2/</sup>	42.1***	42.8 <sup>2/</sup>	39.5***	3.3
	22:05-22:10 น.	42.8 <sup>2/</sup>	42.1***	37.5 <sup>2/</sup>	39.5***	<0.8 <sup>3/</sup>
	22:10-22:15 น.	45.1 <sup>2/</sup>	42.1***	45.1 <sup>2/</sup>	39.5***	5.6
	22:15-22:20 น.	45.0 <sup>2/</sup>	41.2***	45.7 <sup>2/</sup>	39.7***	6.0
	22:20-22:25 น.	43.1 <sup>2/</sup>	41.2***	41.6 <sup>2/</sup>	39.7***	1.9
	22:25-22:30 น.	41.3 <sup>2/</sup>	41.2***	27.9 <sup>2/</sup>	39.7***	<0.8 <sup>3/</sup>
	22:30-22:35 น.	41.4 <sup>2/</sup>	39.9***	39.1 <sup>2/</sup>	38.5***	<0.8 <sup>3/</sup>
	22:35-22:40 น.	42.2 <sup>2/</sup>	39.9***	41.3 <sup>2/</sup>	38.5***	2.8
	22:40-22:45 น.	41.0 <sup>2/</sup>	39.9***	37.5 <sup>2/</sup>	38.5***	<0.8 <sup>3/</sup>
	22:45-22:50 น.	40.8 <sup>2/</sup>	40.1***	35.5 <sup>2/</sup>	38.4***	<0.8 <sup>3/</sup>
	22:50-22:55 น.	41.1 <sup>2/</sup>	40.1***	37.2 <sup>2/</sup>	38.4***	<0.8 <sup>3/</sup>
	22:55-23:00 น.	41.0 <sup>2/</sup>	40.1***	36.7 <sup>2/</sup>	38.4***	<0.8 <sup>3/</sup>
	23:00-23:05 น.	40.0 <sup>2/</sup>	40.4***	<0.8 <sup>3/</sup>	38.7***	<0.8 <sup>3/</sup>
	23:05-23:10 น.	42.4 <sup>2/</sup>	40.4***	41.1 <sup>2/</sup>	38.7***	2.4
	23:10-23:15 น.	41.4 <sup>2/</sup>	40.4***	37.5 <sup>2/</sup>	38.7***	<0.8 <sup>3/</sup>
	23:15-23:20 น.	42.4 <sup>2/</sup>	41.7***	37.1 <sup>2/</sup>	39.9***	<0.8 <sup>3/</sup>
	23:20-23:25 น.	42.3 <sup>2/</sup>	41.7***	36.4 <sup>2/</sup>	39.9***	<0.8 <sup>3/</sup>
	23:25-23:30 น.	42.8 <sup>2/</sup>	41.7***	39.3 <sup>2/</sup>	39.9***	<0.8 <sup>3/</sup>
	23:30-23:35 น.	41.2 <sup>2/</sup>	39.6***	39.1 <sup>2/</sup>	37.7***	1.4
มาตรฐาน <sup>4/ 5/</sup>		-	-	-	-	≤10
หน่วย		เดซิเบลเอ				

ตารางที่ 3-13 (ต่อ) ผลการติดตามตรวจสอบระดับเสียงรบกวน

วันที่ติดตามตรวจสอบ	เวลาที่ติดตามตรวจสอบ	ผลการติดตามตรวจสอบ				
		บริเวณบ้านศิลาทอง				
		ระดับเสียงขณะมีการรบกวน	ระดับเสียงขณะไม่มีการรบกวน	ระดับเสียงขณะมีการรบกวนที่มีการปรับค่าระดับเสียง	ระดับเสียงพื้นฐาน	ค่าระดับการรบกวน
17 ก.พ. 2567	ช่วงเวลากลางคืน <sup>2/</sup>					
	23:35-23:40 น.	41.0 <sup>2/</sup>	39.6***	38.4 <sup>2/</sup>	37.7***	<0.8 <sup>3/</sup>
	23:40-23:45 น.	42.7 <sup>2/</sup>	39.6***	42.8 <sup>2/</sup>	37.7***	5.1
	23:45-23:50 น.	41.6 <sup>2/</sup>	38.8***	41.4 <sup>2/</sup>	37.5***	3.9
	23:50-23:55 น.	41.4 <sup>2/</sup>	38.8***	40.9 <sup>2/</sup>	37.5***	3.4
	23:55-00:00 น.	40.2 <sup>2/</sup>	38.8***	37.6 <sup>2/</sup>	37.5***	<0.8 <sup>3/</sup>
18 ก.พ. 2567	ช่วงเวลากลางคืน <sup>2/</sup>					
	00:00-00:05 น.	39.7 <sup>2/</sup>	37.9***	38.0 <sup>2/</sup>	36.4***	1.6
	00:05-00:10 น.	38.9 <sup>2/</sup>	37.9***	35.0 <sup>2/</sup>	36.4***	<0.8 <sup>3/</sup>
	00:10-00:15 น.	39.8 <sup>2/</sup>	37.9***	38.3 <sup>2/</sup>	36.4***	1.9
	00:15-00:20 น.	39.5 <sup>2/</sup>	37.8***	37.6 <sup>2/</sup>	36.3***	1.3
	00:20-00:25 น.	38.5 <sup>2/</sup>	37.8***	33.2 <sup>2/</sup>	36.3***	<0.8 <sup>3/</sup>
	00:25-00:30 น.	38.8 <sup>2/</sup>	37.8***	34.9 <sup>2/</sup>	36.3***	<0.8 <sup>3/</sup>
	00:30-00:35 น.	38.5 <sup>2/</sup>	36.9***	36.4 <sup>2/</sup>	35.9***	<0.8 <sup>3/</sup>
	00:35-00:40 น.	38.0 <sup>2/</sup>	36.9***	34.5 <sup>2/</sup>	35.9***	<0.8 <sup>3/</sup>
	00:40-00:45 น.	37.7 <sup>2/</sup>	36.9***	33.0 <sup>2/</sup>	35.9***	<0.8 <sup>3/</sup>
	00:45-00:50 น.	39.6 <sup>2/</sup>	38.0***	37.5 <sup>2/</sup>	36.9***	<0.8 <sup>3/</sup>
	00:50-00:55 น.	38.6 <sup>2/</sup>	38.0***	32.7 <sup>2/</sup>	36.9***	<0.8 <sup>3/</sup>
	00:55-01:00 น.	38.1 <sup>2/</sup>	38.0***	24.7 <sup>2/</sup>	36.9***	<0.8 <sup>3/</sup>
	01:00-01:05 น.	39.6 <sup>2/</sup>	41.2***	<0.8 <sup>3/</sup>	37.6***	<0.8 <sup>3/</sup>
มาตรฐาน <sup>4/, 5/</sup>		-	-	-	-	≤10
หน่วย		เดซิเบลเอ				

ตารางที่ 3-13 (ต่อ) ผลการติดตามตรวจสอบระดับเสียงรบกวน

วันที่ติดตามตรวจสอบ	เวลาที่ติดตามตรวจสอบ	ผลการติดตามตรวจสอบ				
		บริเวณบ้านศิลาทอง				
		ระดับเสียงขณะมีการรบกวน	ระดับเสียงขณะไม่มีการรบกวน	ระดับเสียงขณะมีการรบกวนที่มีการปรับค่าระดับเสียง	ระดับเสียงพื้นฐาน	ค่าระดับการรบกวน
18 ก.พ. 2567	ช่วงเวลากลางคืน <sup>2/</sup>					
	01:05-01:10 น.	44.1 <sup>2/</sup>	41.2***	44.0 <sup>2/</sup>	37.6***	6.4
	01:10-01:15 น.	42.6 <sup>2/</sup>	41.2***	40.0 <sup>2/</sup>	37.6***	2.4
	01:15-01:20 น.	40.8 <sup>2/</sup>	41.7***	<0.8 <sup>3/</sup>	39.8***	<0.8 <sup>3/</sup>
	01:20-01:25 น.	43.4 <sup>2/</sup>	41.7***	41.5 <sup>2/</sup>	39.8***	1.7
	01:25-01:30 น.	42.9 <sup>2/</sup>	41.7***	39.7 <sup>2/</sup>	39.8***	<0.8 <sup>3/</sup>
	01:30-01:35 น.	42.6 <sup>2/</sup>	41.2***	40.0 <sup>2/</sup>	39.9***	<0.8 <sup>3/</sup>
	01:35-01:40 น.	43.3 <sup>2/</sup>	41.2***	42.1 <sup>2/</sup>	39.9***	2.2
	01:40-01:45 น.	41.4 <sup>2/</sup>	41.2***	30.9 <sup>2/</sup>	39.9***	<0.8 <sup>3/</sup>
	01:45-01:50 น.	42.3 <sup>2/</sup>	40.3***	41.0 <sup>2/</sup>	38.6***	2.4
	01:50-01:55 น.	42.9 <sup>2/</sup>	40.3***	42.4 <sup>2/</sup>	38.6***	3.8
	01:55-02:00 น.	43.4 <sup>2/</sup>	40.3***	43.5 <sup>2/</sup>	38.6***	4.9
	02:00-02:05 น.	40.9 <sup>2/</sup>	38.1***	40.7 <sup>2/</sup>	37.1***	3.6
	02:05-02:10 น.	40.2 <sup>2/</sup>	38.1***	39.0 <sup>2/</sup>	37.1***	1.9
	02:10-02:15 น.	39.3 <sup>2/</sup>	38.1***	36.1 <sup>2/</sup>	37.1***	<0.8 <sup>3/</sup>
	02:15-02:20 น.	39.5 <sup>2/</sup>	39.0***	32.9 <sup>2/</sup>	37.0***	<0.8 <sup>3/</sup>
	02:20-02:25 น.	39.6 <sup>2/</sup>	39.0***	33.7 <sup>2/</sup>	37.0***	<0.8 <sup>3/</sup>
	02:25-02:30 น.	40.8 <sup>2/</sup>	39.0***	39.1 <sup>2/</sup>	37.0***	2.1
	02:30-02:35 น.	39.0 <sup>2/</sup>	39.6***	<0.8 <sup>3/</sup>	37.3***	<0.8 <sup>3/</sup>
	02:35-02:40 น.	41.5 <sup>2/</sup>	39.6***	40.0 <sup>2/</sup>	37.3***	2.7
มาตรฐาน <sup>4/ 5/</sup>		-	-	-	-	≤10
หน่วย		เดซิเบลเอ				

ตารางที่ 3-13 (ต่อ) ผลการติดตามตรวจสอบระดับเสียงรบกวน

วันที่ติดตามตรวจสอบ	เวลาที่ติดตามตรวจสอบ	ผลการติดตามตรวจสอบ				
		บริเวณบ้านศิลาทอง				
		ระดับเสียงขณะ มีการรบกวน	ระดับเสียงขณะ ไม่มีการรบกวน	ระดับเสียงขณะมีการรบกวน ที่มีการปรับค่าระดับเสียง	ระดับเสียงพื้นฐาน	ค่าระดับการรบกวน
18 ก.พ. 2567	ช่วงเวลากลางคืน <sup>2/</sup>					
	02:40-02:45 น.	41.3 <sup>2/</sup>	39.6***	39.4 <sup>2/</sup>	37.3***	2.1
	02:45-03:50 น.	41.5 <sup>2/</sup>	38.1***	41.8 <sup>2/</sup>	36.0***	5.8
	02:50-02:55 น.	42.3 <sup>2/</sup>	38.1***	43.2 <sup>2/</sup>	36.0***	7.2
	02:55-03:00 น.	39.0 <sup>2/</sup>	38.1***	34.7 <sup>2/</sup>	36.0***	<0.8 <sup>3/</sup>
	03:00-03:05 น.	38.8 <sup>2/</sup>	37.2***	36.7 <sup>2/</sup>	35.6***	1.1
	03:05-03:10 น.	37.7 <sup>2/</sup>	37.2***	31.1 <sup>2/</sup>	35.6***	<0.8 <sup>3/</sup>
	03:10-03:15 น.	37.4 <sup>2/</sup>	37.2***	26.9 <sup>2/</sup>	35.6***	<0.8 <sup>3/</sup>
	03:15-03:20 น.	38.3 <sup>2/</sup>	37.8***	31.7 <sup>2/</sup>	34.7***	<0.8 <sup>3/</sup>
	03:20-03:25 น.	41.8 <sup>2/</sup>	37.8***	42.6 <sup>2/</sup>	34.7***	7.9
	03:25-03:30 น.	40.0 <sup>2/</sup>	37.8***	39.0 <sup>2/</sup>	34.7***	4.3
	03:30-03:35 น.	38.9 <sup>2/</sup>	38.8***	25.5 <sup>2/</sup>	36.0***	<0.8 <sup>3/</sup>
	03:35-03:40 น.	40.5 <sup>2/</sup>	38.8***	38.6 <sup>2/</sup>	36.0***	2.6
	03:40-03:45 น.	42.4 <sup>2/</sup>	38.8***	42.9 <sup>2/</sup>	36.0***	6.9
	03:45-03:50 น.	39.1 <sup>2/</sup>	38.9***	28.6 <sup>2/</sup>	36.3***	<0.8 <sup>3/</sup>
	03:50-03:55 น.	39.8 <sup>2/</sup>	38.9***	35.5 <sup>2/</sup>	36.3***	<0.8 <sup>3/</sup>
	03:55-04:00 น.	39.2 <sup>2/</sup>	38.9***	30.4 <sup>2/</sup>	36.3***	<0.8 <sup>3/</sup>
	04:00-04:05 น.	38.9 <sup>2/</sup>	37.2***	37.0 <sup>2/</sup>	34.2***	2.8
	04:05-04:10 น.	39.8 <sup>2/</sup>	37.2***	39.3 <sup>2/</sup>	34.2***	5.1
	04:10-04:15 น.	38.3 <sup>2/</sup>	37.2***	34.8 <sup>2/</sup>	34.2***	<0.8 <sup>3/</sup>
มาตรฐาน <sup>4/, 5/</sup>		-	-	-	-	≤10
หน่วย		เดซิเบลเอ				

ตารางที่ 3-13 (ต่อ) ผลการติดตามตรวจสอบระดับเสียงรบกวน

วันที่ติดตามตรวจสอบ	เวลาที่ติดตามตรวจสอบ	ผลการติดตามตรวจสอบ				
		บริเวณบ้านศิลาทอง				
		ระดับเสียงขณะมีการรบกวน	ระดับเสียงขณะไม่มีการรบกวน	ระดับเสียงขณะมีการรบกวนที่มีการปรับค่าระดับเสียง	ระดับเสียงพื้นฐาน	ค่าระดับการรบกวน
18 ก.พ. 2567	ช่วงเวลากลางคืน <sup>2/</sup>					
	04:15-04:20 น.	38.2 <sup>2/</sup>	36.9***	35.3 <sup>2/</sup>	34.7***	<0.8 <sup>3/</sup>
	04:20-04:25 น.	35.9 <sup>2/</sup>	36.9***	<0.8 <sup>3/</sup>	34.7***	<0.8 <sup>3/</sup>
	04:25-04:30 น.	38.9 <sup>2/</sup>	36.9***	37.6 <sup>2/</sup>	34.7***	2.9
	04:30-04:35 น.	38.1 <sup>2/</sup>	36.7***	35.5 <sup>2/</sup>	34.8***	<0.8 <sup>3/</sup>
	04:35-04:40 น.	37.9 <sup>2/</sup>	36.7***	34.7 <sup>2/</sup>	34.8***	<0.8 <sup>3/</sup>
	04:40-04:45 น.	37.8 <sup>2/</sup>	36.7***	34.3 <sup>2/</sup>	34.8***	<0.8 <sup>3/</sup>
	04:45-04:50 น.	37.5 <sup>2/</sup>	36.9***	31.6 <sup>2/</sup>	35.0***	<0.8 <sup>3/</sup>
	04:50-04:55 น.	37.0 <sup>2/</sup>	36.9***	23.6 <sup>2/</sup>	35.0***	<0.8 <sup>3/</sup>
	04:55-05:00 น.	39.8 <sup>2/</sup>	36.9***	39.7 <sup>2/</sup>	35.0***	4.7
	05:00-05:05 น.	38.6 <sup>2/</sup>	38.0***	32.7 <sup>2/</sup>	36.4***	<0.8 <sup>3/</sup>
	05:05-05:10 น.	40.1 <sup>2/</sup>	38.0***	38.9 <sup>2/</sup>	36.4***	2.5
	05:10-05:15 น.	41.2 <sup>2/</sup>	38.0***	41.4 <sup>2/</sup>	36.4***	5.0
	05:15-05:20 น.	42.2 <sup>2/</sup>	40.2***	40.9 <sup>2/</sup>	37.0***	3.9
	05:20-05:25 น.	40.5 <sup>2/</sup>	40.2***	31.7 <sup>2/</sup>	37.0***	<0.8 <sup>3/</sup>
	05:25-05:30 น.	40.6 <sup>2/</sup>	40.2***	33.0 <sup>2/</sup>	37.0***	<0.8 <sup>3/</sup>
	05:30-05:35 น.	38.7 <sup>2/</sup>	38.4***	29.9 <sup>2/</sup>	36.8***	<0.8 <sup>3/</sup>
	05:35-05:40 น.	42.5 <sup>2/</sup>	38.4***	43.4 <sup>2/</sup>	36.8***	6.6
	05:40-05:45 น.	39.2 <sup>2/</sup>	38.4***	34.5 <sup>2/</sup>	36.8***	<0.8 <sup>3/</sup>
	05:45-05:50 น.	38.3 <sup>2/</sup>	38.2***	24.9 <sup>2/</sup>	37.0***	<0.8 <sup>3/</sup>
มาตรฐาน <sup>4/, 5/</sup>		-	-	-	-	≤10
หน่วย		เดซิเบลเอ				

ตารางที่ 3-13 (ต่อ) ผลการติดตามตรวจสอบระดับเสียงรบกวน

วันที่ติดตามตรวจสอบ	เวลาที่ติดตามตรวจสอบ	ผลการติดตามตรวจสอบ				
		บริเวณบ้านศิลาทอง				
		ระดับเสียงขณะมีการรบกวน	ระดับเสียงขณะไม่มีการรบกวน	ระดับเสียงขณะมีการรบกวนที่มีการปรับค่าระดับเสียง	ระดับเสียงพื้นฐาน	ค่าระดับการรบกวน
18 ก.พ. 2567	ช่วงเวลากลางคืน <sup>2/</sup>					
	05:50-05:55 น.	38.9 <sup>2/</sup>	38.2***	33.6 <sup>2/</sup>	37.0***	<0.8 <sup>3/</sup>
	05:55-06:00 น.	40.6 <sup>2/</sup>	38.2***	39.9 <sup>2/</sup>	37.0***	2.9
	ช่วงเวลากลางวัน <sup>1/</sup>					
	06:00-07:00 น.	40.7 <sup>1/</sup>	37.1**	38.2 <sup>1/</sup>	35.6**	2.6
	07:00-08:00 น.	39.9 <sup>1/</sup>	35.9**	37.7 <sup>1/</sup>	34.6**	3.1
	08:00-09:00 น.	37.4 <sup>1/</sup>	36.5**	30.1 <sup>1/</sup>	34.9**	<0.8 <sup>3/</sup>
	09:00-10:00 น.	38.5 <sup>1/</sup>	36.5**	34.2 <sup>1/</sup>	35.0**	<0.8 <sup>3/</sup>
	10:00-11:00 น.	38.0 <sup>1/</sup>	36.6**	32.4 <sup>1/</sup>	35.2**	<0.8 <sup>3/</sup>
	11:00-12:00 น.	40.6 <sup>1/</sup>	38.6**	36.3 <sup>1/</sup>	36.4**	<0.8 <sup>3/</sup>
	12:00-13:00 น.	38.6 <sup>1/</sup>	36.8**	33.9 <sup>1/</sup>	35.9**	<0.8 <sup>3/</sup>
	13:00-14:00 น.	38.9 <sup>1/</sup>	37.3**	33.8 <sup>1/</sup>	35.9**	<0.8 <sup>3/</sup>
	14:00-15:00 น.	40.6 <sup>1/</sup>	39.6**	33.7 <sup>1/</sup>	35.7**	<0.8 <sup>3/</sup>
	15:00-16:00 น.	38.3 <sup>1/</sup>	36.8**	33.0 <sup>1/</sup>	35.8**	<0.8 <sup>3/</sup>
	16:00-17:00 น.	39.1 <sup>1/</sup>	37.2**	34.6 <sup>1/</sup>	36.2**	<0.8 <sup>3/</sup>
	17:00-18:00 น.	40.4 <sup>1/</sup>	36.7**	38.0 <sup>1/</sup>	35.1**	2.9
	18:00-19:00 น.	39.2 <sup>1/</sup>	37.0**	35.2 <sup>1/</sup>	35.7**	<0.8 <sup>3/</sup>
	19:00-20:00 น.	40.0 <sup>1/</sup>	37.5**	36.4 <sup>1/</sup>	36.5**	<0.8 <sup>3/</sup>
	20:00-21:00 น.	39.2 <sup>1/</sup>	38.5**	30.9 <sup>1/</sup>	35.9**	<0.8 <sup>3/</sup>
	21:00-22:00 น.	41.9 <sup>1/</sup>	40.4**	36.6 <sup>1/</sup>	37.0**	<0.8 <sup>3/</sup>
มาตรฐาน <sup>4/ 5/</sup>		-	-	-	-	≤10
หน่วย		เดซิเบลเอ				

ตารางที่ 3-13 (ต่อ) ผลการติดตามตรวจสอบระดับเสียงรบกวน

วันที่ติดตามตรวจสอบ	เวลาที่ติดตามตรวจสอบ	ผลการติดตามตรวจสอบ				
		บริเวณบ้านศิลาทอง				
		ระดับเสียงขณะมีการรบกวน	ระดับเสียงขณะไม่มีการรบกวน	ระดับเสียงขณะมีการรบกวนที่มีการปรับค่าระดับเสียง	ระดับเสียงพื้นฐาน	ค่าระดับการรบกวน
18 ก.พ. 2567	ช่วงเวลากลางคืน <sup>2/</sup>					
	22:00-22:05 น.	42.8 <sup>2/</sup>	38.4***	43.8 <sup>2/</sup>	36.2***	7.6
	22:05-22:10 น.	39.7 <sup>2/</sup>	38.4***	36.8 <sup>2/</sup>	36.2***	<0.8 <sup>3/</sup>
	22:10-22:15 น.	39.8 <sup>2/</sup>	38.4***	37.2 <sup>2/</sup>	36.2***	1.0
	22:15-22:20 น.	40.5 <sup>2/</sup>	39.2***	37.6 <sup>2/</sup>	37.6***	<0.8 <sup>3/</sup>
	22:20-22:25 น.	39.3 <sup>2/</sup>	39.2***	25.9 <sup>2/</sup>	37.6***	<0.8 <sup>3/</sup>
	22:25-22:30 น.	40.6 <sup>2/</sup>	39.2***	38.0 <sup>2/</sup>	37.6***	<0.8 <sup>3/</sup>
	22:30-22:35 น.	42.6 <sup>2/</sup>	39.1***	43.0 <sup>2/</sup>	37.7***	5.3
	22:35-22:40 น.	42.2 <sup>2/</sup>	39.1***	42.3 <sup>2/</sup>	37.7***	4.6
	22:40-22:45 น.	42.2 <sup>2/</sup>	39.1***	42.3 <sup>2/</sup>	37.7***	4.6
	22:45-22:50 น.	39.0 <sup>2/</sup>	38.8***	28.5 <sup>2/</sup>	36.5***	<0.8 <sup>3/</sup>
	22:50-22:55 น.	39.1 <sup>2/</sup>	38.8***	30.3 <sup>2/</sup>	36.5***	<0.8 <sup>3/</sup>
	22:55-23:00 น.	37.5 <sup>2/</sup>	38.8***	<0.8 <sup>3/</sup>	36.5***	<0.8 <sup>3/</sup>
	23:00-23:05 น.	42.1 <sup>2/</sup>	38.2***	42.8 <sup>2/</sup>	36.4***	6.4
	23:05-23:10 น.	41.8 <sup>2/</sup>	38.2***	42.3 <sup>2/</sup>	36.4***	5.9
	23:10-23:15 น.	41.1 <sup>2/</sup>	38.2***	41.0 <sup>2/</sup>	36.4***	4.6
	23:15-23:20 น.	37.6 <sup>2/</sup>	37.5***	24.2 <sup>2/</sup>	36.2***	<0.8 <sup>3/</sup>
	23:20-23:25 น.	38.3 <sup>2/</sup>	37.5***	33.6 <sup>2/</sup>	36.2***	<0.8 <sup>3/</sup>
	23:25-23:30 น.	41.9 <sup>2/</sup>	37.5***	42.9 <sup>2/</sup>	36.2***	6.7
	23:30-23:35 น.	38.8 <sup>2/</sup>	39.2***	<0.8 <sup>3/</sup>	37.6***	<0.8 <sup>3/</sup>
มาตรฐาน <sup>4/ 5/</sup>		-	-	-	-	≤10
หน่วย		เดซิเบลเอ				

ตารางที่ 3-13 (ต่อ) ผลการติดตามตรวจสอบระดับเสียงรบกวน

วันที่ติดตามตรวจสอบ	เวลาที่ติดตามตรวจสอบ	ผลการติดตามตรวจสอบ				
		บริเวณบ้านศิลาทอง				
		ระดับเสียงขณะ มีการรบกวน	ระดับเสียงขณะ ไม่มีการรบกวน	ระดับเสียงขณะมีการรบกวน ที่มีการปรับค่าระดับเสียง	ระดับเสียงพื้นฐาน	ค่าระดับการรบกวน
18 ก.พ. 2567	ช่วงเวลากลางคืน <sup>2/</sup> 23:35-23:40 น.	39.5 <sup>2/</sup>	39.2***	30.7 <sup>2/</sup>	37.6***	<0.8 <sup>3/</sup>
	23:40-23:45 น.	39.9 <sup>2/</sup>	39.2***	34.6 <sup>2/</sup>	37.6***	<0.8 <sup>3/</sup>
	23:45-23:50 น.	40.5 <sup>2/</sup>	39.4***	37.0 <sup>2/</sup>	37.4***	<0.8 <sup>3/</sup>
	23:50-23:55 น.	39.7 <sup>2/</sup>	39.4***	30.9 <sup>2/</sup>	37.4***	<0.8 <sup>3/</sup>
	23:55-00:00 น.	40.9 <sup>2/</sup>	39.4***	38.6 <sup>2/</sup>	37.4***	1.2
19 ก.พ. 2567	ช่วงเวลากลางคืน <sup>2/</sup> 00:00-00:05 น.	39.9 <sup>2/</sup>	38.8***	36.4 <sup>2/</sup>	37.4***	<0.8 <sup>3/</sup>
	00:05-00:10 น.	41.6 <sup>2/</sup>	38.8***	41.4 <sup>2/</sup>	37.4***	4.0
	00:10-00:15 น.	42.6 <sup>2/</sup>	38.8***	43.3 <sup>2/</sup>	37.4***	5.9
	00:15-00:20 น.	40.2 <sup>2/</sup>	37.2***	40.2 <sup>2/</sup>	36.1***	4.1
	00:20-00:25 น.	37.3 <sup>2/</sup>	37.2***	23.9 <sup>2/</sup>	36.1***	<0.8 <sup>3/</sup>
	00:25-00:30 น.	38.4 <sup>2/</sup>	37.2***	35.2 <sup>2/</sup>	36.1***	<0.8 <sup>3/</sup>
	00:30-00:35 น.	40.6 <sup>2/</sup>	40.0***	34.7 <sup>2/</sup>	37.1***	<0.8 <sup>3/</sup>
	00:35-00:40 น.	40.1 <sup>2/</sup>	40.0***	26.7 <sup>2/</sup>	37.1***	<0.8 <sup>3/</sup>
	00:40-00:45 น.	40.3 <sup>2/</sup>	40.0***	31.5 <sup>2/</sup>	37.1***	<0.8 <sup>3/</sup>
	00:45-00:50 น.	42.3 <sup>2/</sup>	40.7***	40.2 <sup>2/</sup>	38.2***	2.0
	00:50-00:55 น.	40.8 <sup>2/</sup>	40.7***	27.4 <sup>2/</sup>	38.2***	<0.8 <sup>3/</sup>
	00:55-01:00 น.	42.4 <sup>2/</sup>	40.7***	40.5 <sup>2/</sup>	38.2***	2.3
	01:00-01:05 น.	37.0 <sup>2/</sup>	36.9***	23.6 <sup>2/</sup>	35.6***	<0.8 <sup>3/</sup>
มาตรฐาน <sup>4/, 5/</sup>		-	-	-	-	≤10
หน่วย		เดซิเบลเอ				

ตารางที่ 3-13 (ต่อ) ผลการติดตามตรวจสอบระดับเสียงรบกวน

วันที่ติดตามตรวจสอบ	เวลาที่ติดตามตรวจสอบ	ผลการติดตามตรวจสอบ				
		บริเวณบ้านศิลาทอง				
		ระดับเสียงขณะมีการรบกวน	ระดับเสียงขณะไม่มีการรบกวน	ระดับเสียงขณะมีการรบกวนที่มีการปรับค่าระดับเสียง	ระดับเสียงพื้นฐาน	ค่าระดับการรบกวน
19 ก.พ. 2567	ช่วงเวลากลางคืน <sup>2/</sup>					
	01:05-01:10 น.	38.6 <sup>2/</sup>	36.9***	36.7 <sup>2/</sup>	35.6***	1.1
	01:10-01:15 น.	37.7 <sup>2/</sup>	36.9***	33.0 <sup>2/</sup>	35.6***	<0.8 <sup>3/</sup>
	01:15-01:20 น.	38.9 <sup>2/</sup>	38.3***	33.0 <sup>2/</sup>	35.7***	<0.8 <sup>3/</sup>
	01:20-01:25 น.	38.5 <sup>2/</sup>	38.3***	28.0 <sup>2/</sup>	35.7***	<0.8 <sup>3/</sup>
	01:25-01:30 น.	38.7 <sup>2/</sup>	38.3***	31.1 <sup>2/</sup>	35.7***	<0.8 <sup>3/</sup>
	01:30-01:35 น.	41.7 <sup>2/</sup>	36.9***	43.0 <sup>2/</sup>	35.0***	8.0
	01:35-01:40 น.	40.4 <sup>2/</sup>	36.9***	40.8 <sup>2/</sup>	35.0***	5.8
	01:40-01:45 น.	36.6 <sup>2/</sup>	36.9***	<0.8 <sup>3/</sup>	35.0***	<0.8 <sup>3/</sup>
	01:45-01:50 น.	38.3 <sup>2/</sup>	38.1***	27.8 <sup>2/</sup>	36.6***	<0.8 <sup>3/</sup>
	01:50-01:55 น.	39.1 <sup>2/</sup>	38.1***	35.2 <sup>2/</sup>	36.6***	<0.8 <sup>3/</sup>
	01:55-02:00 น.	38.6 <sup>2/</sup>	38.1***	32.0 <sup>2/</sup>	36.6***	<0.8 <sup>3/</sup>
	02:00-02:05 น.	39.0 <sup>2/</sup>	37.0***	37.7 <sup>2/</sup>	36.1***	1.6
	02:05-02:10 น.	38.9 <sup>2/</sup>	37.0***	37.4 <sup>2/</sup>	36.1***	1.3
	02:10-02:15 น.	37.1 <sup>2/</sup>	37.0***	23.7 <sup>2/</sup>	36.1***	<0.8 <sup>3/</sup>
	02:15-02:20 น.	37.4 <sup>2/</sup>	37.4***	<0.8 <sup>3/</sup>	36.4***	<0.8 <sup>3/</sup>
	02:20-02:25 น.	37.8 <sup>2/</sup>	37.4***	30.2 <sup>2/</sup>	36.4***	<0.8 <sup>3/</sup>
	02:25-02:30 น.	38.1 <sup>2/</sup>	37.4***	32.8 <sup>2/</sup>	36.4***	<0.8 <sup>3/</sup>
	02:30-02:35 น.	39.3 <sup>2/</sup>	39.4***	<0.8 <sup>3/</sup>	37.9***	<0.8 <sup>3/</sup>
	02:35-02:40 น.	42.8 <sup>2/</sup>	39.4***	43.1 <sup>2/</sup>	37.9***	5.2
มาตรฐาน <sup>4/ 5/</sup>		-	-	-	-	≤10
หน่วย		เดซิเบลเอ				

ตารางที่ 3-13 (ต่อ) ผลการติดตามตรวจสอบระดับเสียงรบกวน

วันที่ติดตามตรวจสอบ	เวลาที่ติดตามตรวจสอบ	ผลการติดตามตรวจสอบ				
		บริเวณบ้านศิลาทอง				
		ระดับเสียงขณะมีการรบกวน	ระดับเสียงขณะไม่มีการรบกวน	ระดับเสียงขณะมีการรบกวนที่มีการปรับค่าระดับเสียง	ระดับเสียงพื้นฐาน	ค่าระดับการรบกวน
19 ก.พ. 2567	ช่วงเวลากลางคืน <sup>2/</sup>					
	02:40-02:45 น.	39.6 <sup>2/</sup>	39.4***	29.1 <sup>2/</sup>	37.9***	<0.8 <sup>3/</sup>
	02:45-03:50 น.	40.7 <sup>2/</sup>	38.8***	39.2 <sup>2/</sup>	37.5***	1.7
	02:50-02:55 น.	40.2 <sup>2/</sup>	38.8***	37.6 <sup>2/</sup>	37.5***	<0.8 <sup>3/</sup>
	02:55-03:00 น.	40.4 <sup>2/</sup>	38.8***	38.3 <sup>2/</sup>	37.5***	0.8
	03:00-03:05 น.	38.6 <sup>2/</sup>	38.1***	32.0 <sup>2/</sup>	36.1***	<0.8 <sup>3/</sup>
	03:05-03:10 น.	38.6 <sup>2/</sup>	38.1***	32.0 <sup>2/</sup>	36.1***	<0.8 <sup>3/</sup>
	03:10-03:15 น.	39.2 <sup>2/</sup>	38.1***	35.7 <sup>2/</sup>	36.1***	<0.8 <sup>3/</sup>
	03:15-03:20 น.	42.6 <sup>2/</sup>	39.0***	43.1 <sup>2/</sup>	37.2***	5.9
	03:20-03:25 น.	40.4 <sup>2/</sup>	39.0***	37.8 <sup>2/</sup>	37.2***	<0.8 <sup>3/</sup>
	03:25-03:30 น.	37.6 <sup>2/</sup>	39.0***	<0.8 <sup>3/</sup>	37.2***	<0.8 <sup>3/</sup>
	03:30-03:35 น.	42.7 <sup>2/</sup>	39.1***	43.2 <sup>2/</sup>	37.7***	5.5
	03:35-03:40 น.	42.8 <sup>2/</sup>	39.1***	43.4 <sup>2/</sup>	37.7***	5.7
	03:40-03:45 น.	41.0 <sup>2/</sup>	39.1***	39.5 <sup>2/</sup>	37.7***	1.8
	03:45-03:50 น.	41.1 <sup>2/</sup>	38.3***	40.9 <sup>2/</sup>	36.7***	4.2
	03:50-03:55 น.	41.6 <sup>2/</sup>	38.3***	41.9 <sup>2/</sup>	36.7***	5.2
	03:55-04:00 น.	38.9 <sup>2/</sup>	38.3***	33.0 <sup>2/</sup>	36.7***	<0.8 <sup>3/</sup>
	04:00-04:05 น.	38.3 <sup>2/</sup>	38.0***	29.5 <sup>2/</sup>	36.6***	<0.8 <sup>3/</sup>
	04:05-04:10 น.	38.2 <sup>2/</sup>	38.0***	27.7 <sup>2/</sup>	36.6***	<0.8 <sup>3/</sup>
	04:10-04:15 น.	39.4 <sup>2/</sup>	38.0***	36.8 <sup>2/</sup>	36.6***	<0.8 <sup>3/</sup>
มาตรฐาน <sup>4/ 5/</sup>		-	-	-	-	≤10
หน่วย		เดซิเบลเอ				

ตารางที่ 3-13 (ต่อ) ผลการติดตามตรวจสอบระดับเสียงรบกวน

วันที่ติดตามตรวจสอบ	เวลาที่ติดตามตรวจสอบ	ผลการติดตามตรวจสอบ				
		บริเวณบ้านศิลาทอง				
		ระดับเสียงขณะมีการรบกวน	ระดับเสียงขณะไม่มีการรบกวน	ระดับเสียงขณะมีการรบกวนที่มีการปรับค่าระดับเสียง	ระดับเสียงพื้นฐาน	ค่าระดับการรบกวน
19 ก.พ. 2567	ช่วงเวลากลางคืน <sup>2/</sup>					
	04:15-04:20 น.	41.1 <sup>2/</sup>	39.2***	39.6 <sup>2/</sup>	37.9***	1.7
	04:20-04:25 น.	39.7 <sup>2/</sup>	39.2***	33.1 <sup>2/</sup>	37.9***	<0.8 <sup>3/</sup>
	04:25-04:30 น.	39.6 <sup>2/</sup>	39.2***	32.0 <sup>2/</sup>	37.9***	<0.8 <sup>3/</sup>
	04:30-04:35 น.	43.1 <sup>2/</sup>	42.7***	35.5 <sup>2/</sup>	40.9***	<0.8 <sup>3/</sup>
	04:35-04:40 น.	45.2 <sup>2/</sup>	42.7***	44.6 <sup>2/</sup>	40.9***	3.7
	04:40-04:45 น.	43.6 <sup>2/</sup>	42.7***	39.3 <sup>2/</sup>	40.9***	<0.8 <sup>3/</sup>
	04:45-04:50 น.	42.0 <sup>2/</sup>	40.2***	40.3 <sup>2/</sup>	38.4***	1.9
	04:50-04:55 น.	43.1 <sup>2/</sup>	40.2***	43.0 <sup>2/</sup>	38.4***	4.6
	04:55-05:00 น.	42.0 <sup>2/</sup>	40.2***	40.3 <sup>2/</sup>	38.4***	1.9
	05:00-05:05 น.	37.9 <sup>2/</sup>	36.1***	36.2 <sup>2/</sup>	35.2***	1.0
	05:05-05:10 น.	37.5 <sup>2/</sup>	36.1***	34.9 <sup>2/</sup>	35.2***	<0.8 <sup>3/</sup>
	05:10-05:15 น.	37.4 <sup>2/</sup>	36.1***	34.5 <sup>2/</sup>	35.2***	<0.8 <sup>3/</sup>
	05:15-05:20 น.	39.3 <sup>2/</sup>	38.7***	33.4 <sup>2/</sup>	36.4***	<0.8 <sup>3/</sup>
	05:20-05:25 น.	40.5 <sup>2/</sup>	38.7***	38.8 <sup>2/</sup>	36.4***	2.4
	05:25-05:30 น.	40.4 <sup>2/</sup>	38.7***	38.5 <sup>2/</sup>	36.4***	2.1
	05:30-05:35 น.	39.9 <sup>2/</sup>	37.3***	39.4 <sup>2/</sup>	35.4***	4.0
	05:35-05:40 น.	38.5 <sup>2/</sup>	37.3***	35.3 <sup>2/</sup>	35.4***	<0.8 <sup>3/</sup>
	05:40-05:45 น.	39.4 <sup>2/</sup>	37.3***	38.2 <sup>2/</sup>	35.4***	2.8
	05:45-05:50 น.	40.7 <sup>2/</sup>	39.5***	37.5 <sup>2/</sup>	36.9***	<0.8 <sup>3/</sup>
มาตรฐาน <sup>4/ 5/</sup>		-	-	-	-	≤10
หน่วย		เดซิเบลเอ				

ตารางที่ 3-13 (ต่อ) ผลการติดตามตรวจสอบระดับเสียงรบกวน

วันที่ติดตามตรวจสอบ	เวลาที่ติดตามตรวจสอบ	ผลการติดตามตรวจสอบ				
		บริเวณบ้านศิลาทอง				
		ระดับเสียงขณะ มีการรบกวน	ระดับเสียงขณะ ไม่มีการรบกวน	ระดับเสียงขณะมีการรบกวน ที่มีการปรับค่าระดับเสียง	ระดับเสียงพื้นฐาน	ค่าระดับการรบกวน
19 ก.พ. 2567	ช่วงเวลากลางคืน <sup>2/</sup>					
	05:50-05:55 น.	39.7 <sup>2/</sup>	39.5***	29.2 <sup>2/</sup>	36.9***	<0.8 <sup>3/</sup>
	05:55-06:00 น.	40.4 <sup>2/</sup>	39.5***	36.1 <sup>2/</sup>	36.9***	<0.8 <sup>3/</sup>
	ช่วงเวลากลางวัน <sup>1/</sup>					
	06:00-07:00 น.	42.6 <sup>1/</sup>	39.2**	39.9 <sup>1/</sup>	37.0**	2.9
มาตรฐาน <sup>4/, 5/</sup>		-	-	-	-	≤10
หน่วย		เดซิเบลเอ				

หมายเหตุ :	<sup>1/</sup> จำนวนแบบกรณีที่ 1 (ช่วงเวลา 06:00-22:00 น.) : เสียงจากแหล่งกำเนิดเสียงเกิดขึ้นต่อเนื่องนานกว่า 1 ชั่วโมง ตรวจวัดระดับเสียงขณะมีการรบกวนจากแหล่งกำเนิดเป็น $L_{Aeq} 1 \text{ hour}$
	<sup>2/</sup> จำนวนแบบกรณีที่ 4 (ช่วงเวลา 22:00-06:00 น.) : เสียงขณะมีการรบกวนเกิดขึ้นในพื้นที่ที่ต้องการความเงียบสงบ หรือเกิดในเวลากลางคืน ตรวจวัดระดับเสียงขณะมีการรบกวนจากแหล่งกำเนิดเป็น $L_{Aeq} 5 \text{ minutes}$
	<sup>3/</sup> ระดับเสียงไม่มีนัยสำคัญ หมายถึง ค่าระดับเสียงรบกวน (ขณะมีกิจกรรม) มีค่าต่ำกว่าค่าระดับเสียงพื้นฐาน (ค่าติดลบ)
	<sup>4/</sup> มาตรฐานตามประกาศกระทรวงอุตสาหกรรม เรื่อง กำหนดค่าระดับเสียงการรบกวนและระดับเสียงที่เกิดจากการประกอบกิจการโรงงานพ.ศ. 2548 (27 ธันวาคม 2548) ประกาศในราชกิจจานุเบกษา เล่ม 123 ตอนพิเศษ 113 วันที่ 25 มกราคม 2549
	<sup>5/</sup> มาตรฐานตามประกาศคณะกรรมการสิ่งแวดล้อมแห่งชาติ ฉบับที่ 29 (พ.ศ. 2550) เรื่อง ค่าระดับเสียงรบกวน (29 มิถุนายน 2550) ประกาศในราชกิจจานุเบกษา เล่ม 124 ตอนพิเศษ 983 วันที่ 16 สิงหาคม 2550
	** ค่าระดับเสียงพื้นฐาน ( $L_{A90}$ ) เลือกค่ากลางจากการตรวจวัดราย 5 นาที จำนวน 3 ครั้ง (รวมเวลาตรวจวัดทั้งหมด 15 นาที ระหว่างช่วงเวลา 06:00-22:00 น.) และค่าระดับเสียงขณะไม่มีการรบกวน ( $L_{Aeq} 5 \text{ minutes}$ ) เลือกช่วงเวลาเดียวกับค่าระดับเสียงพื้นฐาน
	*** ค่าระดับเสียงพื้นฐาน ( $L_{A90}$ ) เลือกค่ากลางจากการตรวจวัดราย 5 นาที จำนวน 3 ครั้ง (รวมเวลาตรวจวัดทั้งหมด 15 นาที ระหว่างช่วงเวลา 22:00-06:00 น.) และค่าระดับเสียงขณะไม่มีการรบกวน ( $L_{Aeq} 5 \text{ minutes}$ ) เลือกช่วงเวลาเดียวกับค่าระดับเสียงพื้นฐาน
ผู้ติดตามตรวจสอบ	: นายศิริพัชร จงผดุงเกียรติ
ผู้ตรวจสอบ/ผู้ควบคุม	: นายศิลา บรรจงใจรักษ์
บริษัทผู้ตรวจวิเคราะห์	: บริษัท ยูไนเต็ด แอนนาลิสต์ แอนด์ เอ็นจิเนียริง คอนซัลแตนท์ จำกัด
เบอร์โทรศัพท์	: 0 2763 2828

	
บริเวณบ้านทัพหมื่น	บริเวณบ้านศิลาทอง
รูปที่ 3-4 รูปแสดงจุดติดตามตรวจสอบระดับเสียงรบกวน	

### 3.3.6 ผลการติดตามตรวจสอบคุณภาพน้ำฝน

การติดตามตรวจสอบคุณภาพน้ำฝน ของโครงการโรงไฟฟ้าชีวมวล ขนาดไม่เกิน 30 เมกะวัตต์ (ระยะดำเนินการ) บริษัท ไทยรุ่งเรือง ไปโอ-เอ็นเนอร์จี้ จำกัด เมื่อวันที่ 4 มิถุนายน พ.ศ. 2567 จำนวน 3 จุด ได้แก่ 1) บริเวณพื้นที่โครงการ 2) บ้านศิลาทอง และ 3) บ้านทัพหมื่น ประกอบด้วยการติดตามตรวจสอบ ค่าความเป็นกรด-ด่าง ซัลเฟต และไนเตรท ซึ่งโครงการดำเนินการติดตามตรวจสอบคุณภาพน้ำฝนในช่วงเดือนที่มีฝนตก ผลการติดตามตรวจสอบคุณภาพน้ำฝน พบว่ามีค่าอยู่ในเกณฑ์ Guideline for Drinking-water Quality (WHO 2022) รายละเอียดดังตารางที่ 3-13 และรูปที่ 3-5

### ตารางที่ 3-13 ผลการติดตามตรวจสอบคุณภาพน้ำฝน

โครงการ : โครงการโรงไฟฟ้าชีวมวล ขนาดไม่เกิน 30 เมกะวัตต์ ของบริษัท : บริษัท ไทยรุ่งเรือง ไปโอ-เอ็นเนอร์จี้ จำกัด

จัดทำรายงานโดย : บริษัท ยูไนเต็ด แอนนาลิสต์ แอนด์ เอ็นจิเนียริง คอนซัลแตนท์ จำกัด

ช่วงเวลาการตรวจวัดระหว่างเดือน : มกราคม ถึง มิถุนายน พ.ศ. 2567

จุดเก็บตัวอย่าง	วันที่เก็บตัวอย่าง	ความเป็นกรด-ด่าง (pH)	ซัลเฟต (Sulfate) mg/L	ไนเตรท (Nitrate) mg/L
บริเวณพื้นที่โครงการ	4 มิถุนายน 2567	8.5 (32°C)	18.0	0.44
บริเวณบ้านศิลาทอง	4 มิถุนายน 2567	8.4 (32°C)	19.2	ตรวจไม่พบ
บริเวณบ้านทัพหมั่น	4 มิถุนายน 2567	8.3 (30°C)	3.8	0.58
ค่ามาตรฐาน <sup>1/</sup>		-	≤500	≤50

หมายเหตุ: <sup>1/</sup> Guideline for Drinking-water Quality (WHO 2022)

ผู้เก็บตัวอย่าง/ผู้บันทึก : นายสุสันต์ บุญเลี้ยง

ผู้วิเคราะห์ : นางสาวศมิษรา ลำซิด

ผู้ตรวจสอบ/ผู้ควบคุม : นางสาวศิริภาพร เหมือนแร่

บริษัทผู้ตรวจวิเคราะห์ : บริษัท ยูไนเต็ด แอนนาลิสต์ แอนด์ เอ็นจิเนียริง คอนซัลแตนท์ จำกัด

เบอร์โทรศัพท์ : 0 2763 2828

	
(1) บริเวณพื้นที่โครงการ	(2) บ้านศิลาทอง
	
(3) บ้านทัพหมั่น	
วันที่ 4 มิถุนายน พ.ศ. 2567	
รูปที่ 3-5 จุดติดตามตรวจสอบคุณภาพน้ำฝน	

### 3.3.7 ผลการตรวจสอบสภาพพนักงาน

โครงการจัดให้มีการตรวจสอบสภาพพนักงานเป็นประจำทุกปี ปีละ 1 ครั้ง โดยในปี พ.ศ. 2567 โครงการมีแผนการดำเนินการตรวจสอบสภาพพนักงาน ระหว่างเดือนกรกฎาคม ถึง ธันวาคม พ.ศ. 2567 โดยจะรายงานผลการตรวจสอบสภาพพนักงานในรายงานครั้งถัดไป ฉบับระหว่างเดือนกรกฎาคม ถึง ธันวาคม พ.ศ. 2567 ส่วนพนักงานที่เข้ารับการตรวจสอบสภาพประจำปี พ.ศ. 2566 พบว่าพนักงานมีสุขภาพปกติ แข็งแรงดี

### 3.3.8 ผลการติดตามตรวจสอบคุณภาพอากาศในสถานประกอบการ

การติดตามตรวจสอบคุณภาพอากาศในสถานประกอบการ ของโครงการโรงไฟฟ้าชีวมวล ขนาดไม่เกิน 30 เมกะวัตต์ (ระยะดำเนินการ) บริษัท ไทยรุ่งเรือง ไปโอ-เอ็นเนอร์จี้ จำกัด เมื่อวันที่ 15 กุมภาพันธ์ พ.ศ. 2567 จำนวน 2 จุด ได้แก่ 1) พื้นที่โกดังกองเก็บเชื้อเพลิง และ 2) ระบบสายพานลำเลียงกากอ้อยจากอาคารเชื้อเพลิงของโรงไฟฟ้าโครงการ 1 มายังโครงการบริเวณระบบสายพานลำเลียงกากอ้อย ประกอบด้วยการติดตามตรวจสอบ ปริมาณฝุ่นทุกขนาด (Total Dust) และฝุ่นขนาดที่สามารถเข้าถึงและสะสมในถุงลมของปอดได้ (Respirable Dust) พบว่าดัชนีที่ติดตามตรวจสอบมีค่าอยู่ในมาตรฐานตามประกาศกระทรวงมหาดไทย เรื่อง ความปลอดภัยในการทำงานเกี่ยวกับภาวะแวดล้อม (สารเคมี) (30 พฤษภาคม พ.ศ. 2520) ประกาศในราชกิจจานุเบกษา เล่ม 94 ตอนที่ 64 วันที่ 12 กรกฎาคม พ.ศ. 2520 ข้อกำหนดของ Occupational Safety & Health Administration (OSHA) และ ข้อกำหนดของ American Conference of Governmental Industrial Hygienists; ACGIH (TLV-TWA) รายละเอียดดังตารางที่ 3-14 และรูปที่ 3-6

### ตารางที่ 3-14 ผลการติดตามตรวจสอบคุณภาพอากาศในสถานประกอบการ

โครงการ : โครงการโรงไฟฟ้าชีวมวล ขนาดไม่เกิน 30 เมกะวัตต์ (ระยะดำเนินการ) ของบริษัท ไทยรุ่งเรือง ไปโอ-เอ็นเนอร์จี้ จำกัด

จัดทำรายงานโดย : บริษัท ยูไนเต็ด แอนนาลิสต์ แอนด์ เอ็นจิเนียริง คอนซัลแตนท์ จำกัด

ช่วงเวลาการตรวจวัดระหว่างเดือน : มกราคม ถึง มิถุนายน พ.ศ. 2567

วัน/เดือน/ปี	ตำแหน่งติดตามตรวจสอบ	ดัชนี	หน่วย	ผลการติดตามตรวจสอบ <sup>1/</sup>	มาตรฐาน <sup>2/, 3/</sup>	มาตรฐาน <sup>4/</sup>
15 ก.พ. 67	พื้นที่ใกล้กองเก็บเชื้อเพลิง	ฝุ่นทุกขนาด (Total Dust)	mg/m <sup>3</sup>	0.645	≤15	≤10
		ฝุ่นขนาดที่สามารถเข้าถึงและสะสมในถุงลมของปอดได้ (Respirable Dust)	mg/m <sup>3</sup>	0.222	≤5	≤3
		ฝุ่นทุกขนาด (Total Dust) (คุณชัยวัฒนา ชัยยง)	mg/m <sup>3</sup>	1.04	≤15	≤10
		ฝุ่นขนาดที่สามารถเข้าถึงและสะสมในถุงลมของปอดได้ (Respirable Dust) (คุณชัยวัฒนา ชัยยง)	mg/m <sup>3</sup>	0.040	≤5	≤3
15 ก.พ. 67	ระบบสายพานลำเลียงกากอ้อยจากอาคารเชื้อเพลิงของโรงไฟฟ้าโครงการ 1 มายังโครงการ	ฝุ่นทุกขนาด (Total Dust)	mg/m <sup>3</sup>	1.29	≤15	≤10
		ฝุ่นขนาดที่สามารถเข้าถึงและสะสมในถุงลมของปอดได้ (Respirable Dust)	mg/m <sup>3</sup>	0.061	≤5	≤3
		ฝุ่นทุกขนาด (Total Dust) (คุณเรวัฒน์ พุฒศิริ)	mg/m <sup>3</sup>	0.174	≤15	≤10
		ฝุ่นขนาดที่สามารถเข้าถึงและสะสมในถุงลมของปอดได้ (Respirable Dust) (คุณเรวัฒน์ พุฒศิริ)	mg/m <sup>3</sup>	0.035	≤5	≤3

หมายเหตุ: <sup>1/</sup> ค่าเฉลี่ยเทียบสภาวะมาตรฐานที่อุณหภูมิ 25 องศาเซลเซียส ความดัน 1 บรรยากาศ  
<sup>2/</sup> มาตรฐานตามประกาศกระทรวงมหาดไทย เรื่อง ความปลอดภัยในการทำงานเกี่ยวกับภาวะแวดล้อม (สารเคมี) (30 พฤษภาคม พ.ศ. 2520) ประกาศในราชกิจจานุเบกษา เล่ม 94 ตอนที่ 64 วันที่ 12 กรกฎาคม พ.ศ. 2520  
<sup>3/</sup> ข้อกำหนดของ Occupational Safety & Health Administration (OSHA)  
<sup>4/</sup> ข้อกำหนดของ American Conference of Governmental Industrial Hygienists; ACGIH (TLV-TWA)

ผู้ติดตามตรวจสอบ : นางสาวชามันดา กิมาคม

ผู้วิเคราะห์ : นางสาวเจตจรินทร์ ทำสะอาด

ผู้ตรวจสอบ/ผู้ควบคุม : นางสาวบุษกร เลิศภานุมาศ

บริษัทผู้ตรวจวัดและวิเคราะห์ตัวอย่าง : บริษัท ยูไนเต็ด แอนนาลิสต์ แอนด์ เอ็นจิเนียริง คอนซัลแตนท์ จำกัด

เบอร์โทรศัพท์ : 0 2763 2828

	
<p>แบบติดตั้งเครื่องมือ</p>	<p>แบบติดตัวบุคคล (คุณชัยวัฒนา ชัยยง)</p>
<p>1) พื้นที่โกดังกองเก็บเชื้อเพลิง</p>	
	
<p>แบบติดตั้งเครื่องมือ</p>	<p>แบบติดตัวบุคคล (คุณเรวัฒน์ พุดศิริ)</p>
<p>2) ระบบสายพานลำเลียงกากอ้อยจากอาคารเชื้อเพลิงของโรงไฟฟ้าโครงการ 1 มายังโครงการ</p>	
<p>รูปที่ 3-6 รูปแสดงจุดติดตามตรวจสอบคุณภาพอากาศในสถานประกอบการ</p>	

### 3.3.9 ผลการติดตามตรวจสอบระดับเสียงในสถานประกอบการ

การติดตามตรวจสอบระดับเสียงในสถานประกอบการ ของโครงการโรงไฟฟ้าชีวมวล ขนาดไม่เกิน 30 เมกะวัตต์ (ระยะดำเนินการ) บริษัท ไทยรุ่งเรือง ไปโอ-เอ็นเนอร์จี้ จำกัด เมื่อวันที่ 15 กุมภาพันธ์ พ.ศ. 2567 จำนวน 1 จุด คือ บริเวณพื้นที่โรงไฟฟ้า พบว่า ผลการติดตามตรวจสอบระดับเสียงเฉลี่ย 8 ชั่วโมง มีค่าอยู่ในมาตรฐานตามประกาศ กรมสวัสดิการและคุ้มครองแรงงาน เรื่อง มาตรฐานระดับเสียงที่ยอมให้ลูกจ้างได้รับเฉลี่ยตลอดระยะเวลาการทำงานในแต่ละวัน ประกาศในราชกิจจานุเบกษา เล่ม 135 ตอนพิเศษ 19 ง วันที่ 26 มกราคม พ.ศ. 2561 สำหรับระดับเสียงสูงสุด พบว่า มีค่าอยู่ในมาตรฐานตามกฎหมายกระทรวง เรื่อง กำหนดมาตรฐานในการบริหาร จัดการ และดำเนินการด้านความปลอดภัย อาชีวอนามัย และสภาพแวดล้อมในการทำงานเกี่ยวกับความร้อน แสงสว่าง และเสียง พ.ศ. 2559 ประกาศในราชกิจจานุเบกษา เล่ม 133 ตอนที่ 91 ก วันที่ 17 ตุลาคม พ.ศ. 2559 รายละเอียดดังตารางที่ 3-15 และรูปที่ 3-7

#### ตารางที่ 3-15 ผลการติดตามตรวจสอบระดับเสียงในสถานประกอบการ

โครงการ : โครงการโรงไฟฟ้าชีวมวล ขนาดไม่เกิน 30 เมกะวัตต์ (ระยะดำเนินการ) ของบริษัท ไทยรุ่งเรือง ไปโอ-เอ็นเนอร์จี้ จำกัด

จัดทำรายงานโดย : บริษัท ยูไนเต็ด แอนนาลิสต์ แอนด์ เอ็นจิเนียริง คอนซัลแตนท์ จำกัด

ช่วงเวลาการตรวจวัดระหว่างเดือน : มกราคม ถึง มิถุนายน พ.ศ. 2567

จุดติดตามตรวจสอบ	เวลาที่ติดตามตรวจสอบ	ผลการติดตามตรวจสอบ	
		ระดับเสียงเฉลี่ย 8 ชั่วโมง	ระดับเสียงสูงสุด
- บริเวณพื้นที่โรงไฟฟ้า	08:50-16:50 น.	80.9	86.0
มาตรฐาน		-	$\leq 115^{2/}$
มาตรฐาน		$\leq 85^{1/}$	-
หน่วย		เดซิเบลเอ	

หมายเหตุ : <sup>1/</sup> มาตรฐานตามประกาศกรมสวัสดิการและคุ้มครองแรงงาน เรื่อง มาตรฐานระดับเสียงที่ยอมให้ลูกจ้างได้รับเฉลี่ยตลอดระยะเวลาการทำงานในแต่ละวัน ประกาศในราชกิจจานุเบก เล่ม 135 ตอนพิเศษ 19 ง วันที่ 26 มกราคม 2561

<sup>2/</sup> มาตรฐานตามกฎหมายกระทรวง เรื่อง กำหนดมาตรฐานในการบริหาร จัดการ และดำเนินการด้านความปลอดภัย อาชีวอนามัย และสภาพแวดล้อมในการทำงานเกี่ยวกับความร้อน แสงสว่าง และเสียง พ.ศ. 2559 ประกาศในราชกิจจานุเบกษา เล่ม 133 ตอนที่ 91 ก วันที่ 17 ตุลาคม 2559

ผู้ติดตามตรวจสอบ : นางสาวชามันดา กิมาคม

ผู้ตรวจสอบ/ผู้ควบคุม : นายณัฐวัฒน์ แดงสวัสดิ์

บริษัทผู้ตรวจวิเคราะห์ : บริษัท ยูไนเต็ด แอนนาลิสต์ แอนด์ เอ็นจิเนียริง คอนซัลแตนท์ จำกัด

เบอร์โทรศัพท์ : 0 2763 2828



บริเวณพื้นที่โรงไฟฟ้า

รูปที่ 3-7 รูปแสดงจุดติดตามตรวจสอบระดับเสียงในสถานประกอบการ

### 3.3.10 ผลการติดตามตรวจสอบความร้อนในสถานประกอบการ

การติดตามตรวจสอบความร้อนในสถานประกอบการ ของโครงการโรงไฟฟ้าชีวมวล ขนาดไม่เกิน 30 เมกะวัตต์ (ระยะดำเนินการ) บริษัท ไทยรุ่งเรือง ไปโอ-เอ็นเนอร์จี้ จำกัด เมื่อวันที่ 15 กุมภาพันธ์ พ.ศ. 2567 จำนวน 2 จุด ซึ่งเป็นลักษณะงานปานกลาง หรืองานที่ใช้กำลังงานที่ทำให้เกิดการเผาผลาญอาหารในร่างกายไม่เกิน 350 กิโลแคลอรีต่อ ชั่วโมง ประกอบด้วยการติดตามตรวจสอบอุณหภูมิกระเปาะเปียกตามธรรมชาติ อุณหภูมิกระเปาะแห้ง อุณหภูมิแบบลอคโกลบ และอุณหภูมิเวตบัลบโกลบ พบว่าอุณหภูมิเวตบัลบโกลบเฉลี่ยทุกจุดติดตามตรวจสอบมีค่าอยู่ในมาตรฐานตามกฎหมายกระทรวง เรื่อง กำหนดมาตรฐานในการบริหาร จัดการด้านความปลอดภัย อาชีวอนามัย และสภาพแวดล้อมในการทำงานเกี่ยวกับ ความร้อน แสงสว่าง และเสียง พ.ศ. 2559 ประกาศในราชกิจจานุเบกษา เล่ม 133 ตอนที่ 91ก วันที่ 17 ตุลาคม พ.ศ. 2559 รายละเอียดดังตารางที่ 3-16 และรูปที่ 3-8

### ตารางที่ 3-16 ผลการติดตามตรวจสอบความร้อนในสถานประกอบการ

โครงการ : โครงการโรงไฟฟ้าชีวมวล ขนาดไม่เกิน 30 เมกะวัตต์ (ระยะดำเนินการ) ของบริษัท ไทยรุ่งเรือง ไปโอ-เอ็นเนอร์จี้ จำกัด

จัดทำรายงานโดย : บริษัท ยูไนเต็ด แอนนาลิสต์ แอนด์ เอ็นจิเนียริง คอนซัลแตนท์ จำกัด

ช่วงเวลาการตรวจวัดระหว่างเดือน : มกราคม ถึง มิถุนายน พ.ศ. 2567

จุดติดตามตรวจสอบ	ลักษณะงาน	เวลาที่ติดตามตรวจสอบ	อุณหภูมิกระเปาะเปียกตามธรรมชาติ	อุณหภูมิกระเปาะแห้ง	อุณหภูมิแบบคลอสม	อุณหภูมิเวตบอล์บโกลบ	อุณหภูมิเวตบอล์บโกลบเฉลี่ย	ค่าพลังงานที่ใช้ในช่วงเวลา 1 ชั่วโมง
							งานปานกลาง	
1. บริเวณหม้อไอน้ำ (พื้นที่หน้าเตา 60) (คุณชัยวัฒน์ ชัยยง)	พนักงานเดินตรวจเช็คเครื่องจักร	10:00-12:00 น.	21.9	35.8	37.7	26.6	26.6	120
2. บริเวณเครื่องกำเนิดไฟฟ้า 27 MW (คุณภาณุ ขาวป่า)	พนักงานเดินตรวจเช็คเครื่องจักร	10:05-12:05 น.	22.4	36.3	36.9	26.7	26.7	120
มาตรฐาน <sup>1/</sup>			-	-	-	-	≤34	-
หน่วย			องศาเซลเซียส					กิโลแคลอรี

หมายเหตุ : <sup>1/</sup> มาตรฐานตามกฎกระทรวง เรื่อง กำหนดมาตรฐานในการบริหาร จัดการด้านความปลอดภัย อาชีวอนามัย และสภาพแวดล้อมในการทำงานเกี่ยวกับความร้อน แสงสว่าง และเสียง พ.ศ. 2559 ในราชกิจจานุเบกษา เล่ม 133 ตอนที่ 91ก วันที่ 17 ตุลาคม พ.ศ. 2559

ผู้ติดตามตรวจสอบ : นางสาวขามันดา กิมาคม

ผู้ตรวจสอบ/ผู้ควบคุม : นายณัฐวัฒน์ แดงสวัสดิ์

บริษัทผู้ตรวจวิเคราะห์ : บริษัท ยูไนเต็ด แอนนาลิสต์ แอนด์ เอ็นจิเนียริง คอนซัลแตนท์ จำกัด

เบอร์โทรศัพท์ : 0 2763 2828

	
1) บริเวณหม้อไอน้ำ	2) บริเวณเครื่องกำเนิดไฟฟ้า
รูปที่ 3-8 รูปแสดงจุดติดตามตรวจสอบความร้อนในสถานประกอบการ	

### 3.3.11 ผลการติดตามสภาพเศรษฐกิจ-สังคม และความคิดเห็นของประชาชน

โครงการโรงไฟฟ้าชีวมวล ขนาดไม่เกิน 30 เมกะวัตต์ (ระยะดำเนินการ) บริษัท ไทยรุ่งเรือง ไปโอ-เอ็นเนอร์จี้ จำกัดดำเนินการสำรวจสภาพเศรษฐกิจ-สังคม และความคิดเห็นของประชาชนโดยรอบโครงการในรัศมี 5 กิโลเมตร เป็นประจำทุกปี เป็นการสอบถามความคิดเห็นหรือผลกระทบที่เกิดจากกิจกรรมของโครงการ เพื่อใช้ประกอบการวิเคราะห์หาสาเหตุของปัญหา และทำการแก้ไขปรับปรุงปัญหาดังกล่าว โดยในปี พ.ศ. 2567 ทางโครงการมีแผนการดำเนินการระหว่างเดือนกรกฎาคม ถึง ธันวาคม พ.ศ. 2567

### 3.3.12 ภาวะสุขภาพของประชาชน

โครงการโรงไฟฟ้าชีวมวล ขนาดไม่เกิน 30 เมกะวัตต์ (ระยะดำเนินการ) บริษัท ไทยรุ่งเรือง ไปโอ-เอ็นเนอร์จี้ จำกัดดำเนินการรวบรวมสถิติการเจ็บป่วยของประชาชนที่อยู่ในรัศมี 5 กิโลเมตร โดยเป็นข้อมูลสาเหตุการป่วยจำแนกตามกลุ่มสาเหตุ 21 กลุ่มโรค (รง.504) เพื่อใช้เป็นข้อมูลแสดงภาวะเจ็บป่วยของประชาชนในพื้นที่ศึกษา ทั้งนี้ในปี พ.ศ. 2567 ทางโครงการมีแผนการดำเนินการสำรวจในช่วงเดือนกรกฎาคม ถึง ธันวาคม พ.ศ. 2567

### 3.4 การเปรียบเทียบผลการติดตามตรวจสอบคุณภาพสิ่งแวดล้อม

จากผลการติดตามตรวจสอบผลกระทบสิ่งแวดล้อม ของโครงการโรงไฟฟ้าชีวมวล ขนาดไม่เกิน 30 เมกะวัตต์ (ระยะดำเนินการ) บริษัท ไทยรุ่งเรือง ไปโอ-เอ็นเนอร์จี้ จำกัด ระหว่างเดือนมกราคม ถึง มิถุนายน พ.ศ. 2567 โดยดำเนินการติดตามตรวจสอบคุณภาพอากาศจากปล่องระบาย การติดตามตรวจสอบคุณภาพในบรรยากาศทั่วไป การติดตามตรวจสอบระดับเสียงโดยทั่วไป ระดับเสียงรบกวน การติดตามตรวจสอบคุณภาพน้ำฝน การติดตามตรวจสอบคุณภาพอากาศในสถานประกอบการ ระดับเสียงในสถานประกอบการ และความร้อนในสถานประกอบการ

#### 3.4.1 เปรียบเทียบผลการติดตามตรวจสอบคุณภาพอากาศจากปล่องระบาย

เปรียบเทียบผลการติดตามตรวจสอบคุณภาพอากาศจากปล่องระบาย ของโครงการโรงไฟฟ้าชีวมวล ขนาดไม่เกิน 30 เมกะวัตต์ (ระยะดำเนินการ) บริษัท ไทยรุ่งเรือง ไปโอ-เอ็นเนอร์จี้ จำกัด ระหว่างปี พ.ศ. 2564-2567 พบว่า ชุดที่ 1 กรณีเดินระบบปกติ (Normal Operation) ดัชนีที่ติดตามตรวจสอบส่วนใหญ่มีแนวโน้มไม่คงที่ เมื่อเปรียบเทียบกับผลการติดตามตรวจสอบครั้งที่ผ่านมา และชุดที่ 2 กรณีพ่นเขม่า (Soot Blow) ดัชนีที่ติดตามตรวจสอบส่วนใหญ่มีแนวโน้มไม่คงที่ เมื่อเปรียบเทียบกับผลการติดตามตรวจสอบครั้งที่ผ่านมา รายละเอียดดังตารางที่ 3-17 และ รูปที่ 3-9 ถึงรูปที่ 3-12

ตารางที่ 3-17 เปรียบเทียบผลการติดตามตรวจสอบคุณภาพอากาศจากปล่องระบาย ระหว่างปี พ.ศ. 2564-2567

จุดติดตาม ตรวจสอบ	เดือนติดตาม ตรวจสอบ	ผลการติดตามตรวจสอบ <sup>1/</sup>			
		กรณีระบบปกติ (Normal Operate)			กรณีพ่นเขม่า (Soot Blow)
		ฝุ่นละออง (mg/m <sup>3</sup> )	ก๊าซซัลเฟอร์ไดออกไซด์ (ppm)	ก๊าซไนโตรเจน- ไดออกไซด์ (ppm)	ฝุ่นละออง (mg/m <sup>3</sup> )
Boiler 200 Tons	ก.พ. 64	19.20	<1	197.58	24.63
	มิ.ย. 64	26.33	20.57	98.12	27.53
	มิ.ย. 65	42.0	<1	179.0	60.4
	ก.พ. 66	13.1	<1	164	15.3
	ก.พ. 67	27.7	<1	153	13.2
ค่ามาตรฐาน <sup>2/</sup>		≤120	≤60	≤200	≤120
ค่ามาตรฐาน <sup>3/</sup>		≤97.9	≤49	≤177	≤107.3

หมายเหตุ : <sup>1/</sup> ค่าความเข้มข้นที่สภาวะอากาศแห้ง ความดันมาตรฐาน 1 บรรยากาศหรือ 760 มิลลิเมตรปรอท อุณหภูมิ 25 องศาเซลเซียส ที่สภาวะแห้ง (Dry Basis) โดยมีปริมาตรออกซิเจนในอากาศเสียร้อยละ 7  
<sup>2/</sup> มาตรฐานตามประกาศกระทรวงทรัพยากรธรรมชาติและสิ่งแวดล้อม เรื่อง กำหนดมาตรฐานควบคุมการปล่อยทิ้งอากาศเสียจาก โรงไฟฟ้าใหม่ พ.ศ. 2553 ประกาศในราชกิจจานุเบกษา เล่ม 127 ตอนพิเศษ 7 ง ลงวันที่ 15 มกราคม พ.ศ. 2553  
<sup>3/</sup> มาตรฐานของการศึกษาผลกระทบสิ่งแวดล้อมเบื้องต้นโครงการโรงไฟฟ้าชีวมวล พ.ศ. 2556 ของบริษัท ไทยรุ่งเรือง ไปโอ-เอ็น เนอร์จี้ จำกัด

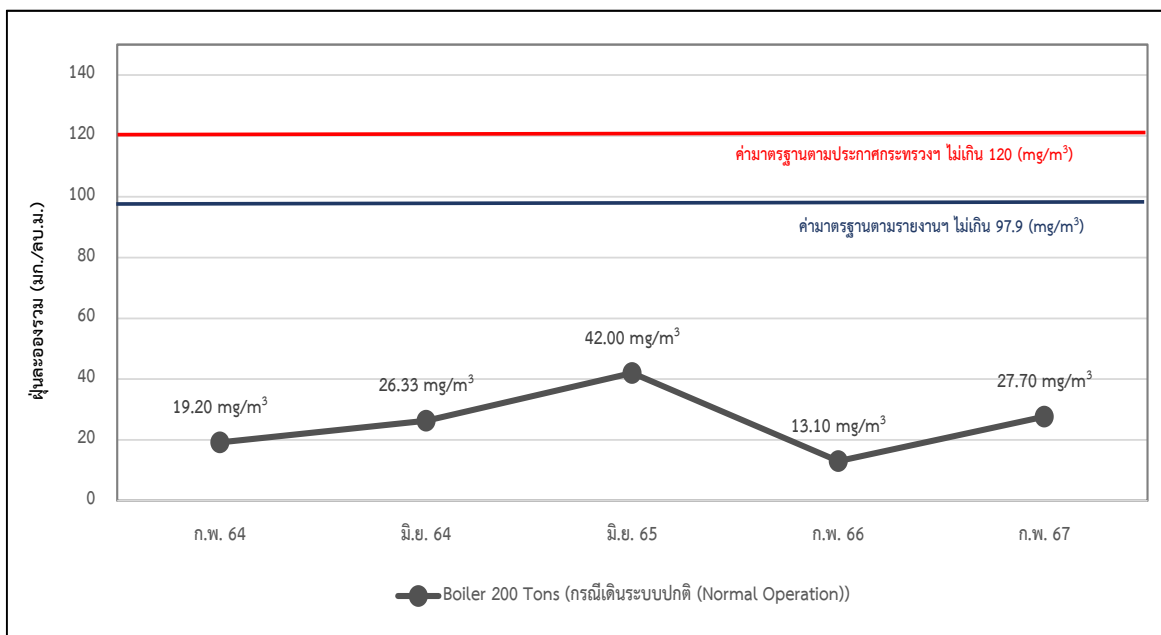

รูปที่ 3-9 เปรียบเทียบปริมาณฝุ่นละอองจากปล่องระบายอากาศ  
กรณีเดินระบบปกติ (Normal Operate) ของ Boiler 200 Tons ระหว่างปี พ.ศ. 2564-2567

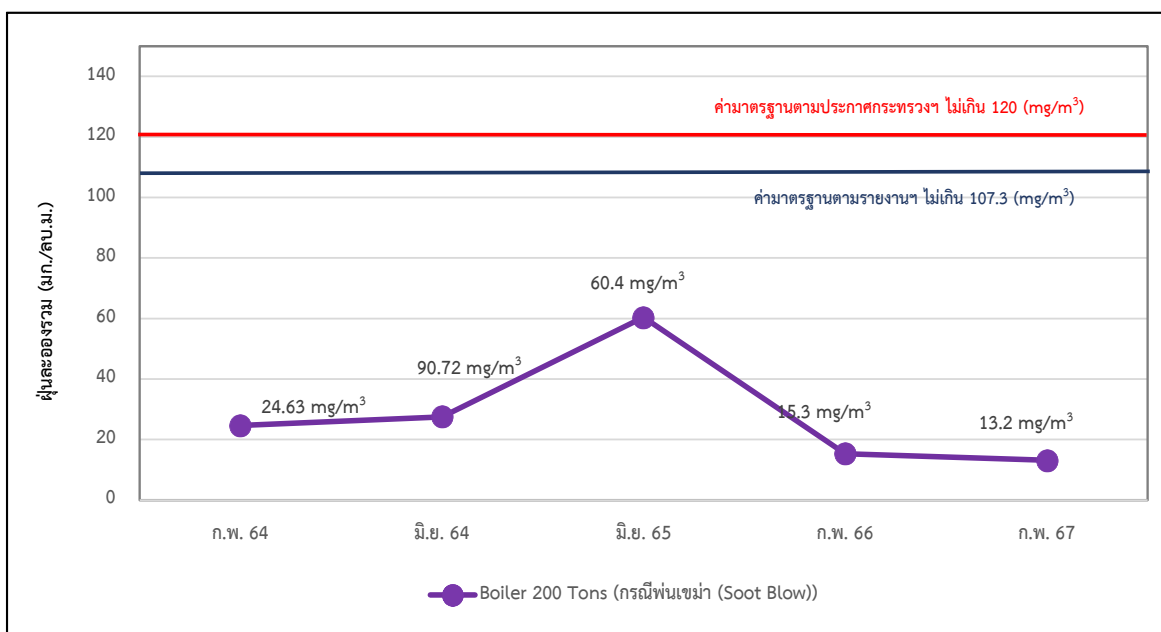

รูปที่ 3-10 เปรียบเทียบปริมาณฝุ่นละอองจากปล่องระบายอากาศ  
กรณีพ่นเขม่า (Soot Blow) ของ Boiler 200 Tons ระหว่างปี พ.ศ. 2564-2567

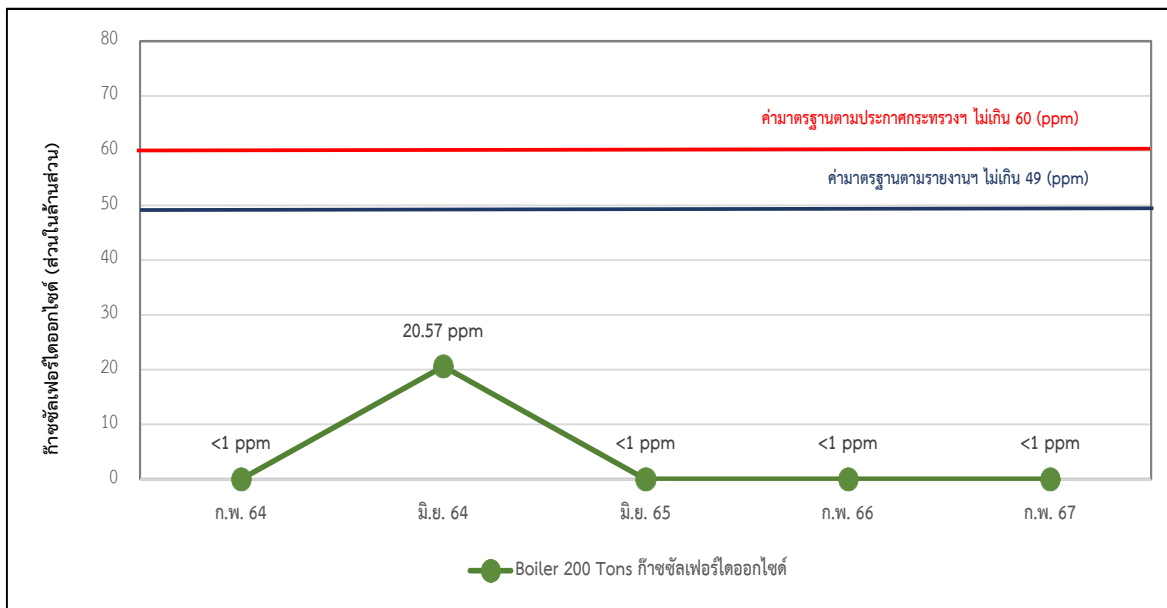

รูปที่ 3-11 เปรียบเทียบปริมาณก๊าซซัลเฟอร์ไดออกไซด์ (SO<sub>2</sub>)  
จากปล่องระบายอากาศ ของ Boiler 200 Tons ระหว่างปี พ.ศ. 2564-2567

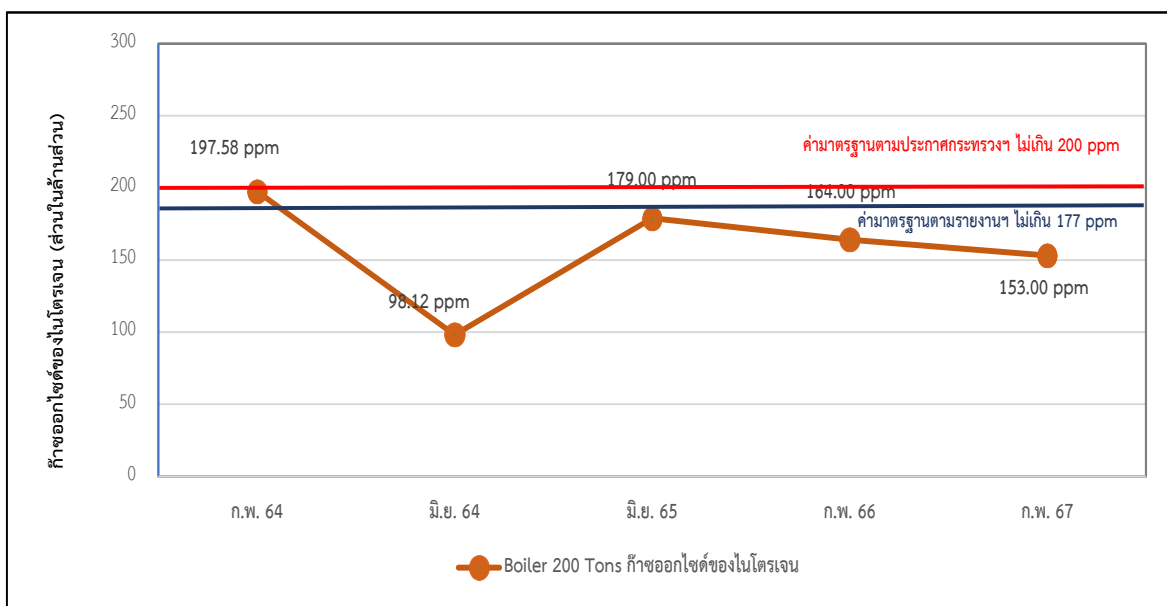

รูปที่ 3-12 เปรียบเทียบปริมาณก๊าซออกไซด์ของไนโตรเจนในรูปไนโตรเจนไดออกไซด์ (NO<sub>x</sub> as NO<sub>2</sub>)  
จากปล่องระบายอากาศ ของ Boiler 200 Tons ระหว่างปี พ.ศ. 2564-2567

### 3.4.2 เปรียบเทียบผลการติดตามตรวจสอบคุณภาพอากาศในบรรยากาศโดยทั่วไป

การเปรียบเทียบผลการติดตามตรวจสอบคุณภาพอากาศโดยทั่วไป ของโครงการโรงไฟฟ้าชีวมวล ขนาดไม่เกิน 30 เมกะวัตต์ (ระยะดำเนินการ) บริษัท ไทยรุ่งเรือง ไปโอ-เอ็นเนอร์จี้ จำกัด ระหว่างปี พ.ศ. 2564-2567 พบว่า ดัชนีที่ติดตามตรวจสอบส่วนใหญ่มีแนวโน้มไม่คงที่ เมื่อเปรียบเทียบกับผลการติดตามตรวจสอบครั้งที่ผ่านๆ มา แต่ยังมีค่าอยู่ในมาตรฐานที่กำหนด รายละเอียดดังตารางที่ 3-18 และรูปที่ 3-13 ถึงรูปที่ 3-17

ตารางที่ 3-18 เปรียบเทียบผลการติดตามตรวจสอบคุณภาพอากาศในบรรยากาศโดยทั่วไป  
ระหว่างปี พ.ศ. 2564-2567

อันดับ	จุดติดตาม ตรวจสอบ	วันที่	ผลการติดตามตรวจสอบ <sup>1/</sup>				
			TSP (mg/m <sup>3</sup> )	PM <sub>10</sub> (mg/m <sup>3</sup> )	NO <sub>2</sub> (ppm)	SO <sub>2</sub> (1 hr) สูงสุด (ppm)	SO <sub>2</sub> (24 hr) (ppm)
1	โรงเรียนวัดทัพพั่น	5-6/2/2564	0.099	0.054	0.0096	0.0057	0.0024
		6-7/2/2564	0.090	0.054	0.0102	0.0069	0.0029
		7-8/2/2564	0.105	0.064	0.0119	0.0086	0.0032
		8-9/2/2564	0.090	0.034	0.0135	0.0049	0.0023
		9-10/2/2564	0.070	0.030	0.0114	0.0053	0.0024
		10-11/2/2564	0.078	0.058	0.0064	0.0057	0.0022
		11-12/2/2564	0.072	0.042	0.0054	0.0060	0.0029
		ค่าต่ำสุด	0.070	0.030	0.0054	0.0049	0.0022
		ค่าสูงสุด	0.105	0.0064	0.0135	0.0086	0.0032
		18-19/6/2565	0.036	0.017	0.0234	0.0032	0.0028
		19-20/6/2565	0.024	0.013	0.0228	0.0032	0.0029
		20-21/6/2565	0.033	0.012	0.0232	0.0032	0.0029
		21-22/6/2565	0.022	0.012	0.0233	0.0032	0.0028
		22-23/6/2565	0.023	0.013	0.0225	0.0032	0.0029
		23-24/6/2565	0.025	0.014	0.0228	0.0032	0.0029
		24-25/6/2565	0.028	0.009	0.0233	0.0032	0.0028
		ค่าต่ำสุด	0.020	0.004	0.0225	0.0032	0.0028
		ค่าสูงสุด	0.030	0.013	0.0234	0.0032	0.0029
		13-14/2/2566	0.143	0.080	0.0236	0.0040	0.0033
		14-15/2/2566	0.127	0.074	0.0230	0.0039	0.0031
		15-16/2/2566	0.082	0.040	0.0224	0.0039	0.0030
		16-17/2/2566	0.075	0.032	0.0240	0.0042	0.0033
		17-18/2/2566	0.099	0.047	0.0222	0.0040	0.0034
		18-19/2/2566	0.073	0.039	0.0219	0.0051	0.0041
		19-20/2/2566	0.089	0.046	0.0239	0.0040	0.0035
		ค่าต่ำสุด	0.073	0.032	0.0219	0.0040	0.0030
		ค่าสูงสุด	0.143	0.080	0.0240	0.0051	0.0041
มาตรฐาน			0.33 <sup>2/</sup>	0.12 <sup>2/</sup>	0.17 <sup>4/</sup>	0.30 <sup>3/</sup>	0.12 <sup>2/</sup>

**ตารางที่ 3-18 (ต่อ) เปรียบเทียบผลการติดตามตรวจสอบคุณภาพอากาศในบรรยากาศโดยทั่วไป  
ระหว่างปี พ.ศ. 2564-2567**

อันดับ	จุดติดตาม ตรวจสอบ	วันที่	ผลการติดตามตรวจสอบ <sup>1/</sup>				
			TSP (mg/m <sup>3</sup> )	PM-10 (mg/m <sup>3</sup> )	NO <sub>2</sub> (ppm)	SO <sub>2</sub> (1 hr) สูงสุด (ppm)	SO <sub>2</sub> (24 hr) (ppm)
1	โรงเรียนวัดทัพพม้น (ต่อ)	12-13-02-67	0.181	0.088	0.0174	0.0035	0.0033
		13-14-02-67	0.146	0.086	0.0176	0.0037	0.0033
		14-15-02-67	0.147	0.061	0.0177	0.0037	0.0033
		15-16-02-67	0.196	0.079	0.0174	0.0037	0.0033
		16-17-02-67	0.138	0.072	0.0178	0.0037	0.0033
		17-18-02-67	0.078	0.042	0.0177	0.0037	0.0033
		18-19-02-67	0.054	0.036	0.0177	0.0037	0.0034
		ค่าต่ำสุด	0.054	0.036	0.0174	0.0035	0.0033
		ค่าสูงสุด	0.196	0.088	0.0178	0.0037	0.0034
มาตรฐาน			0.33 <sup>2/</sup>	0.12 <sup>2/</sup>	0.17 <sup>4/</sup>	0.30 <sup>3/</sup>	0.12 <sup>2/</sup>

- หมายเหตุ:**
- <sup>1/</sup> คำนวณเทียบสภาวะมาตรฐานที่อุณหภูมิ 25 องศาเซลเซียส และความดัน 1 บรรยากาศ
  - <sup>2/</sup> มาตรฐานตามประกาศคณะกรรมการสิ่งแวดล้อมแห่งชาติ ฉบับที่ 24 (พ.ศ. 2547) เรื่อง กำหนดมาตรฐานคุณภาพอากาศในบรรยากาศโดยทั่วไป ประกาศในราชกิจจานุเบกษา ฉบับประกาศทั่วไป เล่ม 121 ตอนพิเศษ 104 ง วันที่ 22 กันยายน พ.ศ. 2547
  - <sup>3/</sup> มาตรฐานตามประกาศคณะกรรมการสิ่งแวดล้อมแห่งชาติ ฉบับที่ 21 (พ.ศ. 2544) เรื่อง กำหนดมาตรฐานค่าก๊าซซัลเฟอร์ไดออกไซด์ในบรรยากาศโดยทั่วไปในเวลา 1 ชั่วโมง ประกาศในราชกิจจานุเบกษา เล่ม 118 ตอนพิเศษ 39 ง วันที่ 30 เมษายน พ.ศ. 2544
  - <sup>4/</sup> มาตรฐานตามประกาศคณะกรรมการสิ่งแวดล้อมแห่งชาติ ฉบับที่ 33 (พ.ศ. 2552) เรื่อง กำหนดมาตรฐานค่าก๊าซไนโตรเจนไดออกไซด์ในบรรยากาศโดยทั่วไป ประกาศในราชกิจจานุเบกษา เล่ม 126 ตอนพิเศษ 114 ง วันที่ 14 สิงหาคม พ.ศ. 2552

**ตารางที่ 3-18 (ต่อ) เปรียบเทียบผลการติดตามตรวจสอบคุณภาพอากาศในบรรยากาศโดยทั่วไป  
ระหว่างปี พ.ศ. 2564-2567**

อันดับ	จุดติดตามตรวจสอบ	วันที่	ผลการติดตามตรวจสอบ <sup>1/</sup>				
			TSP (mg/m <sup>3</sup> )	PM <sub>10</sub> (mg/m <sup>3</sup> )	NO <sub>2</sub> (ppm)	SO <sub>2</sub> (1 hr) สูงสุด (ppm)	SO <sub>2</sub> (24 hr) (ppm)
2	บ้านศิลาทอง	5-6/2/2564	0.065	0.038	0.0087	0.0059	0.0030
		6-7/2/2564	0.074	0.047	0.0091	0.0068	0.0029
		7-8/2/2564	0.088	0.074	0.0110	0.0045	0.0022
		8-9/2/2564	0.058	0.045	0.0110	0.0085	0.0033
		9-10/2/2564	0.071	0.060	0.0110	0.0064	0.0028
		10-11/2/2564	0.063	0.043	0.0099	0.0059	0.0033
		11-12/2/2564	0.066	0.043	0.0088	0.0075	0.0031
		ค่าต่ำสุด	0.058	0.038	0.0087	0.0045	0.0022
		ค่าสูงสุด	0.088	0.074	0.0110	0.0085	0.0033
		18-19/6/2565	0.026	0.012	0.0254	0.0034	0.0030
		19-20/6/2565	0.026	0.011	0.0253	0.0035	0.0030
		20-21/6/2565	0.029	0.010	0.0251	0.0035	0.0030
		21-22/6/2565	0.020	0.009	0.0251	0.0034	0.0030
		22-23/6/2565	0.023	0.012	0.0252	0.0035	0.0031
		23-24/6/2565	0.023	0.013	0.0249	0.0035	0.0030
		24-25/6/2565	0.030	0.004	0.0251	0.0035	0.0031
		ค่าต่ำสุด	0.020	0.004	0.0249	0.0034	0.0030
		ค่าสูงสุด	0.030	0.013	0.0254	0.0035	0.0031
		13-14/2/2566	0.150	0.083	0.0240	0.0042	0.0035
		14-15/2/2566	0.120	0.069	0.0240	0.0040	0.0030
		15-16/2/2566	0.074	0.026	0.0228	0.0039	0.0031
		16-17/2/2566	0.055	0.045	0.0228	0.0037	0.0030
		17-18/2/2566	0.087	0.045	0.0230	0.0036	0.0030
		18-19/2/2566	0.064	0.050	0.0235	0.0044	0.0031
		19-20/2/2566	0.088	0.064	0.0226	0.0036	0.0028
		ค่าต่ำสุด	0.055	0.026	0.0226	0.0036	0.0028
		ค่าสูงสุด	0.150	0.083	0.0240	0.0044	0.0035
		12-13-02-67	0.100	0.074	0.0187	0.0034	0.0031
		13-14-02-67	0.105	0.081	0.0188	0.0035	0.0031
		14-15-02-67	0.131	0.066	0.0189	0.0035	0.0032
		15-16-02-67	0.113	0.070	0.0191	0.0035	0.0031
		16-17-02-67	0.110	0.074	0.0191	0.0035	0.0032
		17-18-02-67	0.089	0.047	0.0191	0.0035	0.0032
		18-19-02-67	0.093	0.044	0.0158	0.0035	0.0031
		ค่าต่ำสุด	0.089	0.047	0.0158	0.0034	0.0031
		ค่าสูงสุด	0.131	0.081	0.0191	0.0035	0.0032
มาตรฐาน			0.33 <sup>2/</sup>	0.12 <sup>2/</sup>	0.17 <sup>4/</sup>	0.30 <sup>3/</sup>	0.12 <sup>2/</sup>

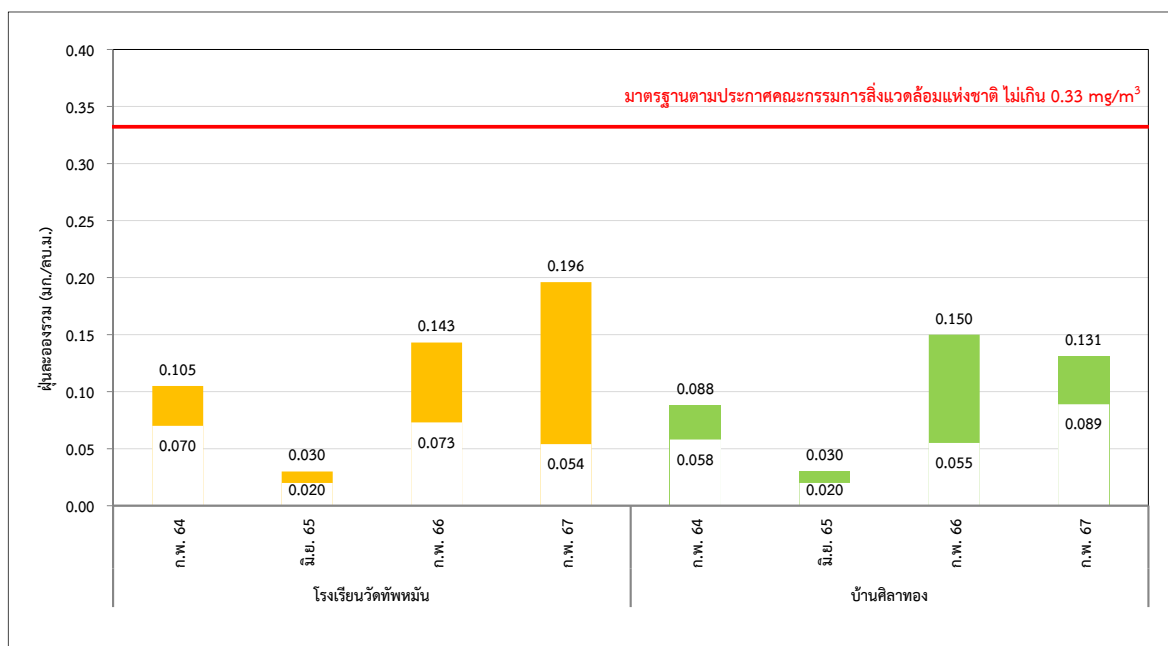

รูปที่ 3-13 เปรียบเทียบปริมาณฝุ่นละอองรวม (TSP) ระหว่างปี พ.ศ. 2564-2567

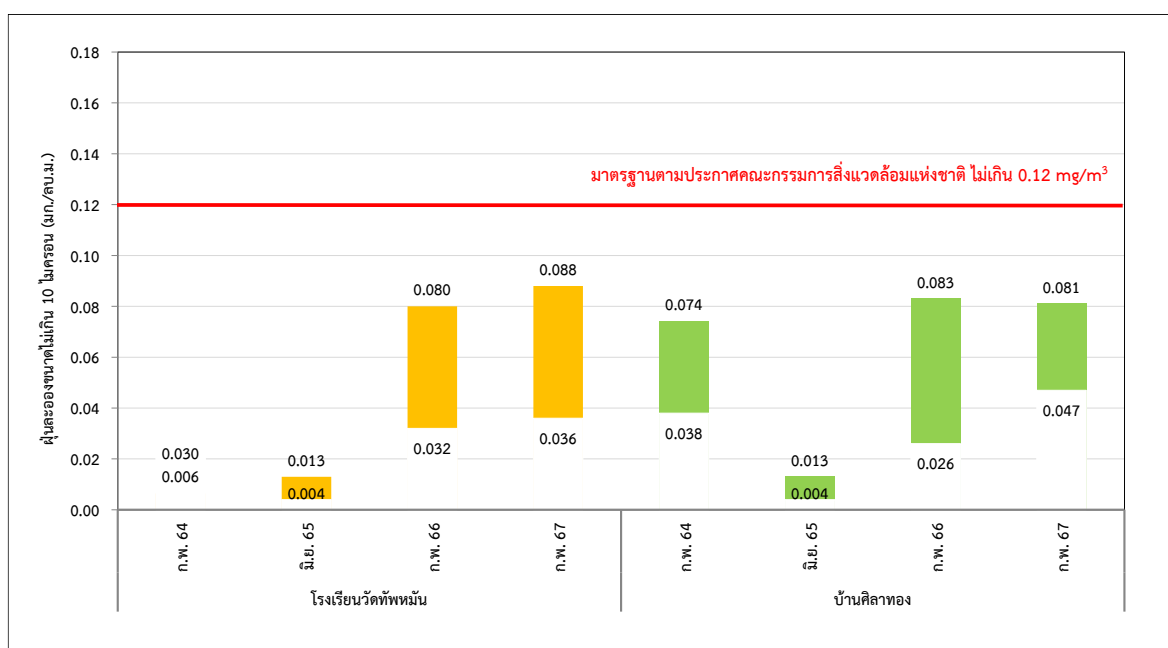

รูปที่ 3-14 เปรียบเทียบปริมาณฝุ่นละอองขนาดเล็ก 10 ไมครอน (PM<sub>10</sub>) ระหว่างปี พ.ศ. 2564-2567

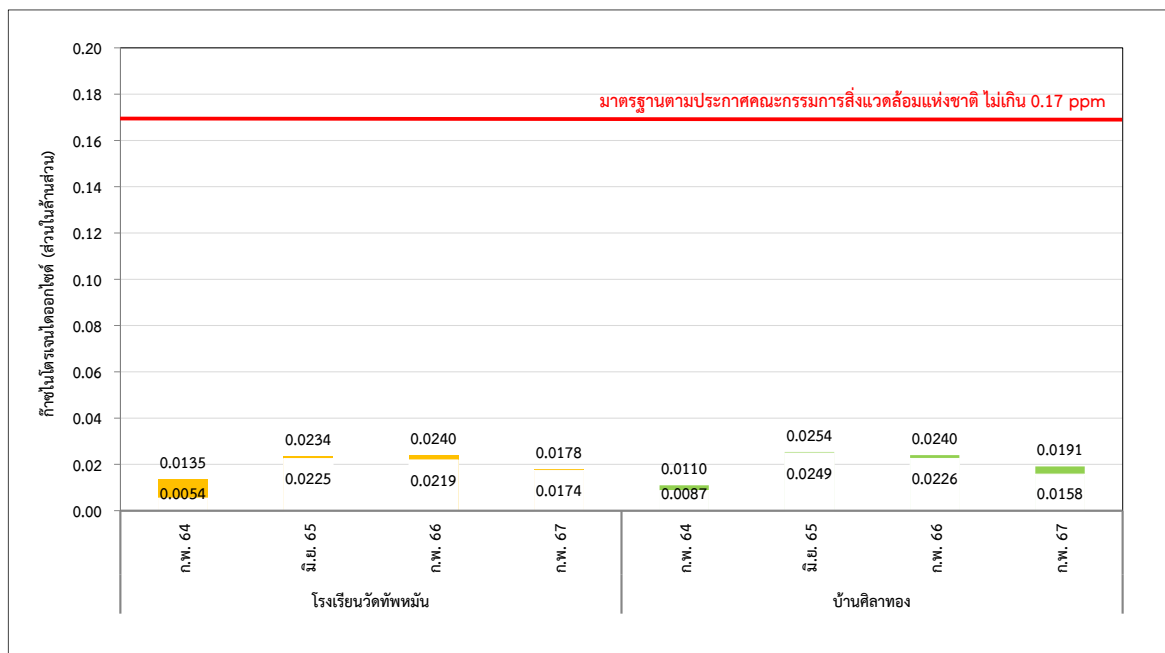

รูปที่ 3-15 เปรียบเทียบปริมาณไนโตรเจนไดออกไซด์ ระหว่างปี พ.ศ. 2564-2567

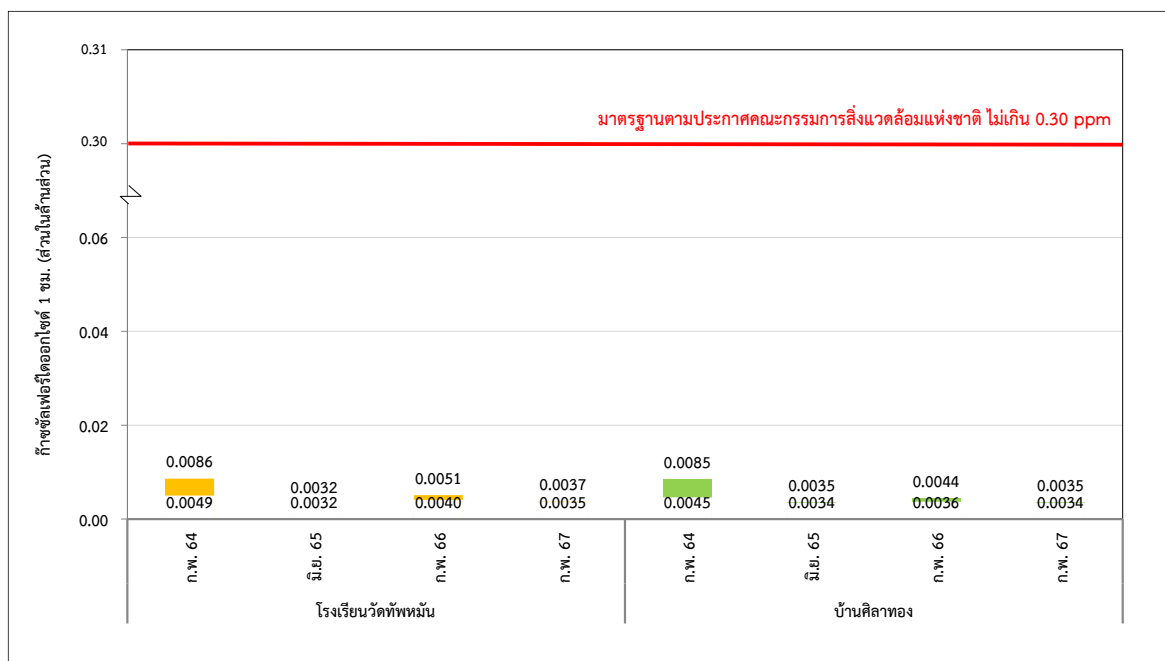

รูปที่ 3-16 เปรียบเทียบปริมาณก๊าซซัลเฟอร์ไดออกไซด์ 1 ชั่วโมง ระหว่างปี พ.ศ. 2564-2567

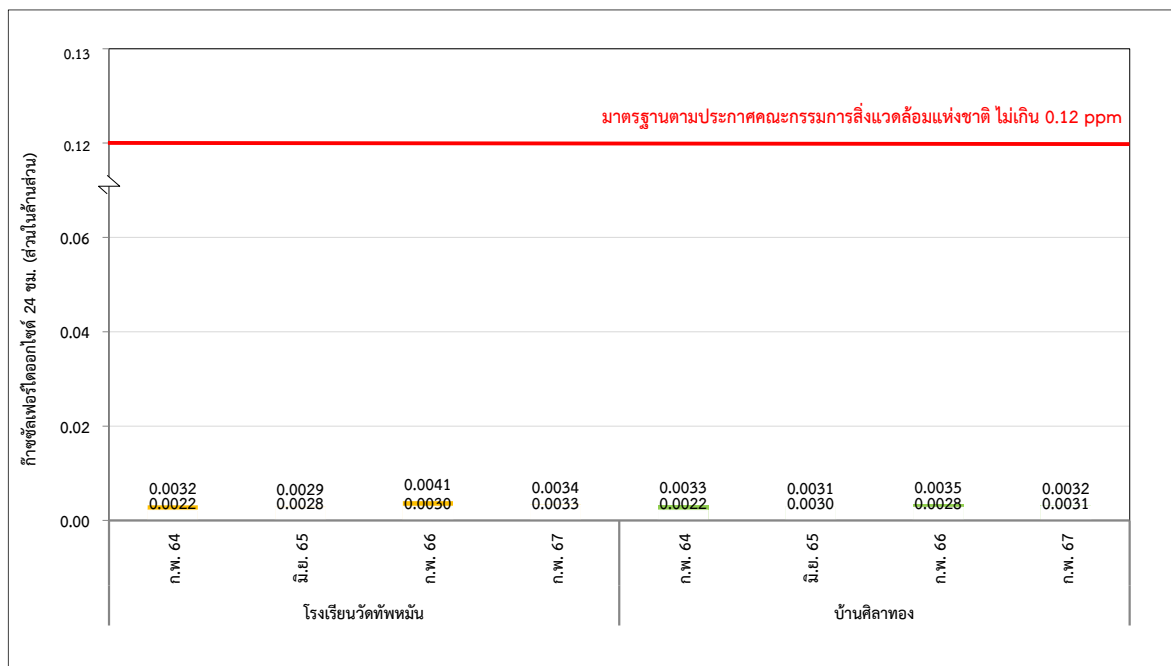

รูปที่ 3-17 เปรียบเทียบปริมาณก๊าซซัลเฟอร์ไดออกไซด์ 24 ชั่วโมง ระหว่างปี พ.ศ. 2564-2567

### 3.4.3 เปรียบเทียบผลการติดตามตรวจสอบระดับเสียงโดยทั่วไป

การเปรียบเทียบผลการติดตามตรวจสอบระดับเสียงโดยทั่วไป ของโครงการโรงไฟฟ้าชีวมวล ขนาดไม่เกิน 30 เมกะวัตต์ (ระยะดำเนินการ) บริษัท ไทยรุ่งเรือง ไปโอ-เอ็นเนอร์จี้ จำกัด ระหว่างปี พ.ศ. 2564-2567 พบว่า ระดับเสียงเฉลี่ย 24 ชั่วโมง ระดับเสียงสูงสุด และระดับเสียงเปอร์เซ็นต์ไทม์ที่ 90 ส่วนใหญ่มีแนวโน้มไม่คงที่ แต่ยังมีค่าอยู่ในมาตรฐานที่กำหนด รายละเอียดดังตารางที่ 3-19 และรูปที่ 3-18 ถึงรูปที่ 3-20

**ตารางที่ 3-19 เปรียบเทียบผลการติดตามตรวจสอบระดับเสียงโดยทั่วไป ระหว่างปี พ.ศ. 2564-2567**

อันดับ	จุดติดตามตรวจสอบ	วันที่	ผลการติดตามตรวจสอบ (dB(A))		
			L <sub>Aeq</sub> 24 hours	L <sub>Amax</sub>	L <sub>A90</sub>
1.	บริเวณโรงเรียนวัดทัพหมั่น	5-6/2/2564	53.3	90.8	46.0
		6-7/2/2564	50.7	80.8	42.5
		7-8/2/2564	47.4	65.7	41.6
		8-9/2/2564	59.7	85.1	52.1
		9-10/2/2564	49.6	87.1	40.8
		ค่าต่ำสุด	47.4	65.7	40.8
		ค่าสูงสุด	59.7	90.8	52.1
		18-19/6/2565	52.6	83.2	50.5
		19-20/6/2565	54.8	88.1	50.4
		20-21/6/2565	53.8	90.3	49.3
		21-22/6/2565	52.7	84.7	49.1
		22-23/6/2565	52.5	83.1	50.8
		ค่าต่ำสุด	52.5	83.1	49.1
		ค่าสูงสุด	54.8	90.3	50.8
		15-16/2/2566	50.5	80.8	48.2
		16-17/2/2566	52.7	91.5	45.9
		17-18/2/2566	49.5	83.0	46.0
		18-19/2/2566	49.6	86.3	42.6
		19-20/2/2566	48.9	80.9	45.8
		ค่าต่ำสุด	48.9	80.8	42.6
		ค่าสูงสุด	52.7	91.5	48.2
		14-15-02-67	48.6	70.2	51.0
		15-16-02-67	45.3	63.4	47.2
		16-17-02-67	43.3	60.5	44.7
		17-18-02-67	40.9	71.9	41.2
		18-19-02-67	40.8	62.0	40.4
		ค่าต่ำสุด	40.8	60.5	40.4
		ค่าสูงสุด	48.6	71.9	51.0
มาตรฐาน <sup>1/</sup>			≤70	≤115	-

หมายเหตุ: <sup>1/</sup> มาตรฐานตามประกาศคณะกรรมการสิ่งแวดล้อมแห่งชาติ ฉบับที่ 15 (พ.ศ. 2540) เรื่อง กำหนดมาตรฐานระดับเสียงโดยทั่วไป  
ประกาศในราชกิจจานุเบกษา เล่ม 114 ตอนที่ 27 ง ลงวันที่ 3 เมษายน 2540  
<sup>2/</sup> มาตรฐานตามประกาศกระทรวงอุตสาหกรรม เรื่อง กำหนดค่าระดับเสียงการรบกวน และระดับเสียงที่เกิดจากการประกอบกิจการ  
โรงงาน พ.ศ. 2548 ประกาศในราชกิจจานุเบกษา เล่ม 123 ตอนพิเศษ 11 ง ลงวันที่ 25 มกราคม 2549

**ตารางที่ 3-19 (ต่อ) เปรียบเทียบผลการติดตามตรวจสอบระดับเสียงโดยทั่วไป ระหว่างปี พ.ศ. 2564-2567**

อันดับ	จุดติดตามตรวจสอบ	วันที่	ผลการติดตามตรวจสอบ (dB(A))				
			L <sub>Aeq</sub> 24 hours	L <sub>Amax</sub>	L <sub>A90</sub>		
2.	บริเวณบ้านศิลาทอง	5-6/2/2564	43.2	93.2	37.7		
		6-7/2/2564	50.5	74.4	42.3		
		7-8/2/2564	46.4	67.5	42.4		
		8-9/2/2564	49.0	70.3	41.8		
		9-10/2/2564	49.0	80.9	39.3		
		ค่าต่ำสุด	43.2	67.5	37.7		
		ค่าสูงสุด	50.5	93.2	42.4		
		18-19/6/2565	50.2	84.1	52.3		
		19-20/6/2565	48.9	82.1	48.4		
		20-21/6/2565	47.2	88.0	46.4		
		21-22/6/2565	47.7	74.0	48.3		
		22-23/6/2565	47.8	82.8	46.8		
		ค่าต่ำสุด	47.2	74.0	46.4		
		ค่าสูงสุด	50.2	88.0	52.3		
		15-16/2/2566	46.6	69.6	48.1		
		16-17/2/2566	46.1	75.1	46.7		
		17-18/2/2566	46.3	69.5	45.7		
		18-19/2/2566	45.5	72.5	44.5		
		19-20/2/2566	48.2	71.8	50.5		
		ค่าต่ำสุด	45.5	69.5	44.5		
		ค่าสูงสุด	48.2	75.5	50.5		
		14-15-02-67	41.2	67.6	39.2		
		15-16-02-67	45.8	67.4	48.6		
		16-17-02-67	48.6	62.3	51.1		
		17-18-02-67	43.4	68.1	45.3		
		18-19-02-67	40.0	66.6	38.9		
		ค่าต่ำสุด	40.0	62.3	38.9		
		ค่าสูงสุด	48.6	68.1	51.1		
		มาตรฐาน <sup>1/</sup>			≤70	≤115	-

หมายเหตุ: <sup>1/</sup> มาตรฐานตามประกาศคณะกรรมการสิ่งแวดล้อมแห่งชาติ ฉบับที่ 15 (พ.ศ. 2540) เรื่อง กำหนดมาตรฐานระดับเสียงโดยทั่วไป ประกาศในราชกิจจานุเบกษา เล่ม 114 ตอนที่ 27 ง ลงวันที่ 3 เมษายน 2540  
<sup>2/</sup> มาตรฐานตามประกาศกระทรวงอุตสาหกรรม เรื่องกำหนดค่าระดับเสียงการรบกวน และระดับเสียงที่เกิดจากการประกอบกิจการโรงงาน พ.ศ. 2548 ประกาศในราชกิจจานุเบกษา เล่ม 123 ตอนพิเศษ 11 ง ลงวันที่ 25 มกราคม 2549

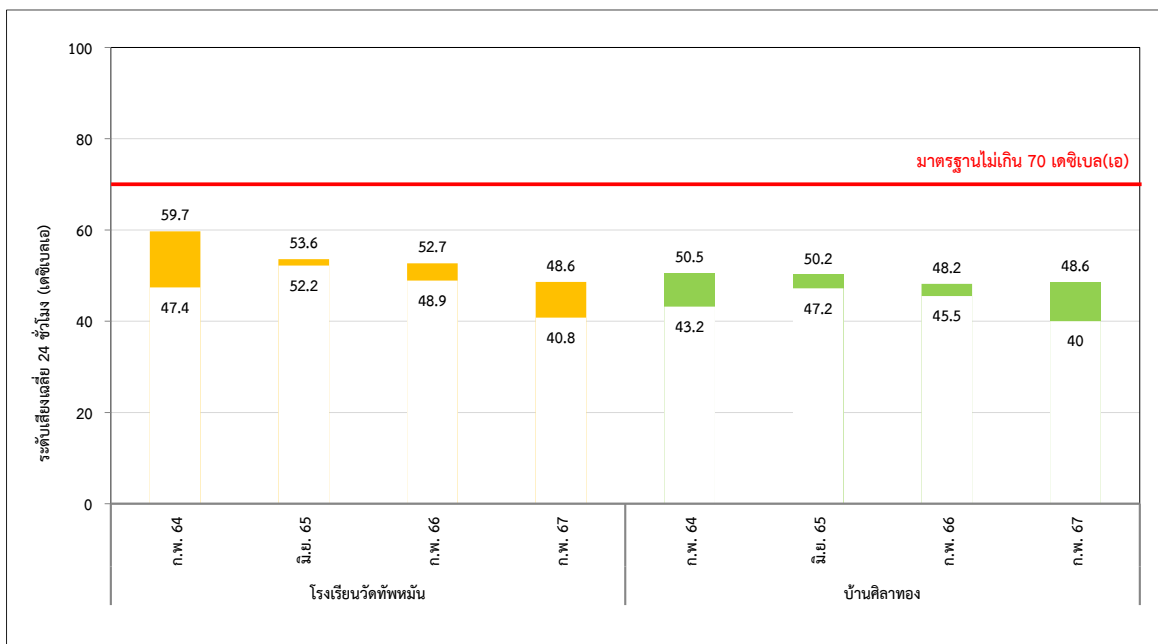

รูปที่ 3-18 เปรียบเทียบระดับเสียงเฉลี่ย 24 ชั่วโมง ระหว่างปี พ.ศ. 2564-2567

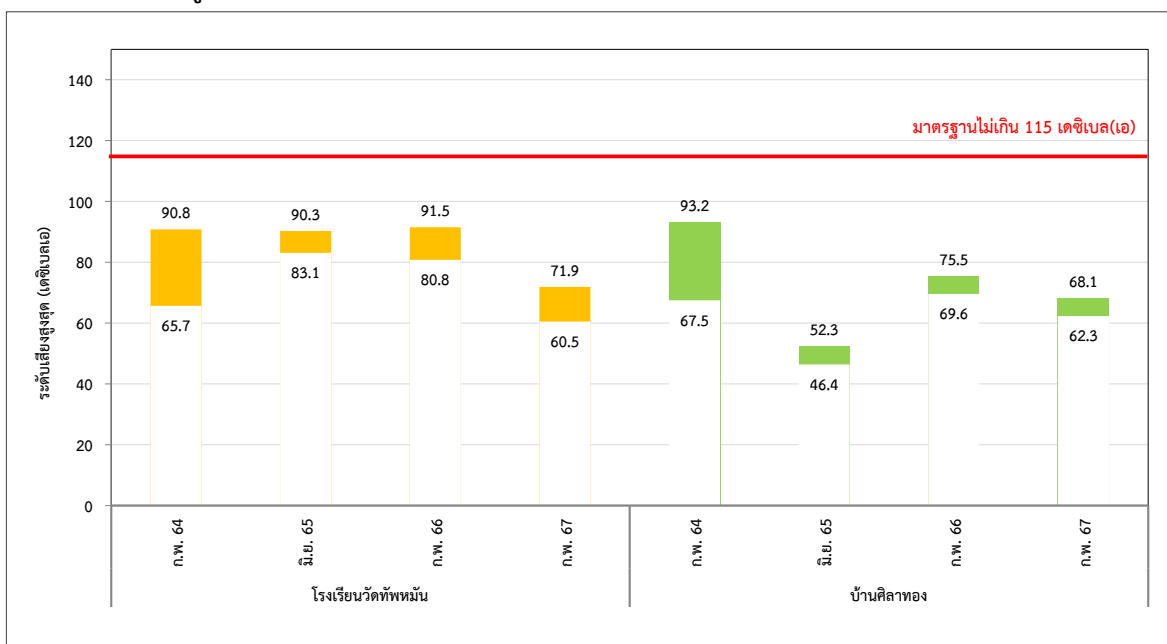

รูปที่ 3-19 เปรียบเทียบระดับเสียงสูงสุด ระหว่างปี พ.ศ. 2564-2567

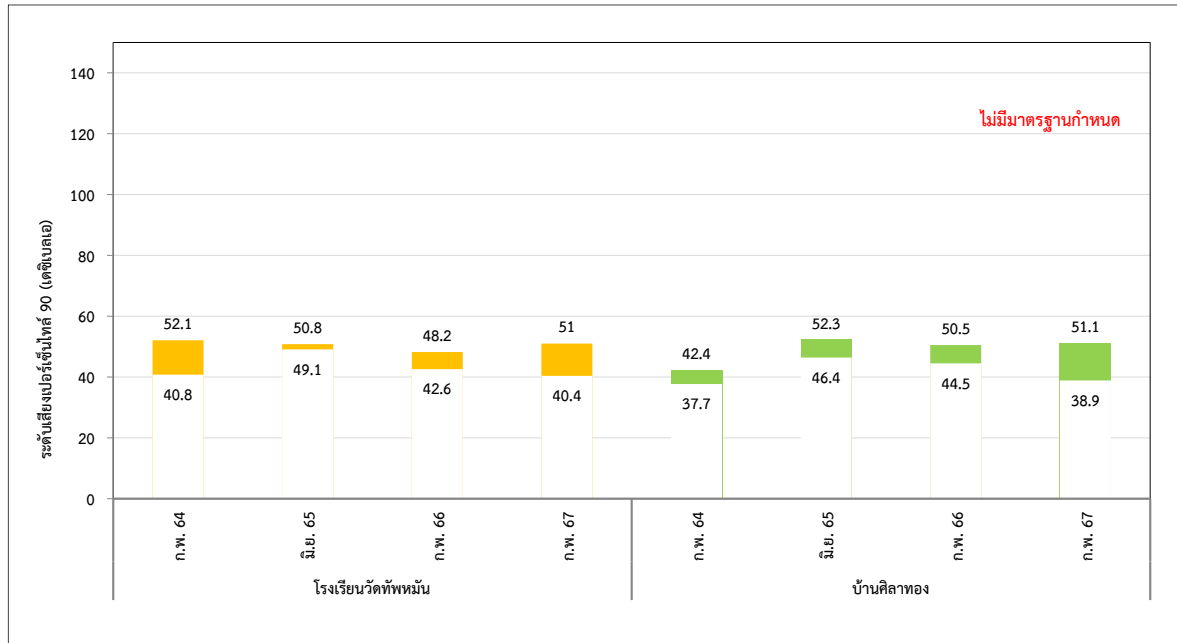

รูปที่ 3-20 เปรียบเทียบระดับเสียงเปอร์เซ็นต์ 90 ระหว่างปี พ.ศ. 2564-2567

#### 3.4.4 เปรียบเทียบผลการติดตามตรวจสอบระดับเสียงรบกวน

การเปรียบเทียบผลการติดตามตรวจสอบระดับเสียงรบกวน ของโครงการโรงไฟฟ้าชีวมวล ขนาดไม่เกิน 30 เมกะวัตต์ (ระยะดำเนินการ) บริษัท ไทยรุ่งเรือง ไปโอ-เอ็นเนอร์จี้ จำกัด ระหว่างปี พ.ศ. 2564-2567 พบว่า ระดับเสียงรบกวนมีค่าอยู่ในมาตรฐาน ประกาศกระทรวงอุตสาหกรรม เรื่อง กำหนดค่าระดับเสียงการรบกวน และระดับเสียงที่เกิดจากการประกอบกิจการโรงงาน พ.ศ. 2548 ประกาศในราชกิจจานุเบกษา เล่ม 123 ตอนพิเศษ 11 ง ลงวันที่ 25 มกราคม 2549 รายละเอียดดังตารางที่ 3-20 และรูปที่ 3-21

ตารางที่ 3-20 เปรียบเทียบผลการติดตามตรวจสอบระดับเสียงรบกวน ระหว่างปี พ.ศ. 2564-2567

จุดติดตามตรวจสอบ	วันที่ติดตามตรวจสอบ	ผลการติดตามตรวจสอบ
บริเวณโรงเรียนวัดทัพหมั่น	กุมภาพันธ์ 2564	8.5
	มิถุนายน 2565	8.7
	ธันวาคม 2566	8.4
	กุมภาพันธ์ 2567	8.3
บริเวณบ้านศิลาทอง	กุมภาพันธ์ 2564	7.6
	มิถุนายน 2565	8.9
	ธันวาคม 2566	7.7
	กุมภาพันธ์ 2567	8.0
มาตรฐาน		≤10.0

หมายเหตุ: 1/ ช่วงเวลาตรวจวัด (เวลา 07:00 น. วันที่ 27 กุมภาพันธ์ พ.ศ. 2565 - เวลา 07:00 น. วันที่ 2 มีนาคม พ.ศ. 2565)  
2/ ค่ามาตรฐานตามประกาศกระทรวงอุตสาหกรรม เรื่อง กำหนดค่าระดับเสียงการรบกวนและระดับเสียงที่เกิดจากการประกอบกิจการโรงงาน พ.ศ. 2548

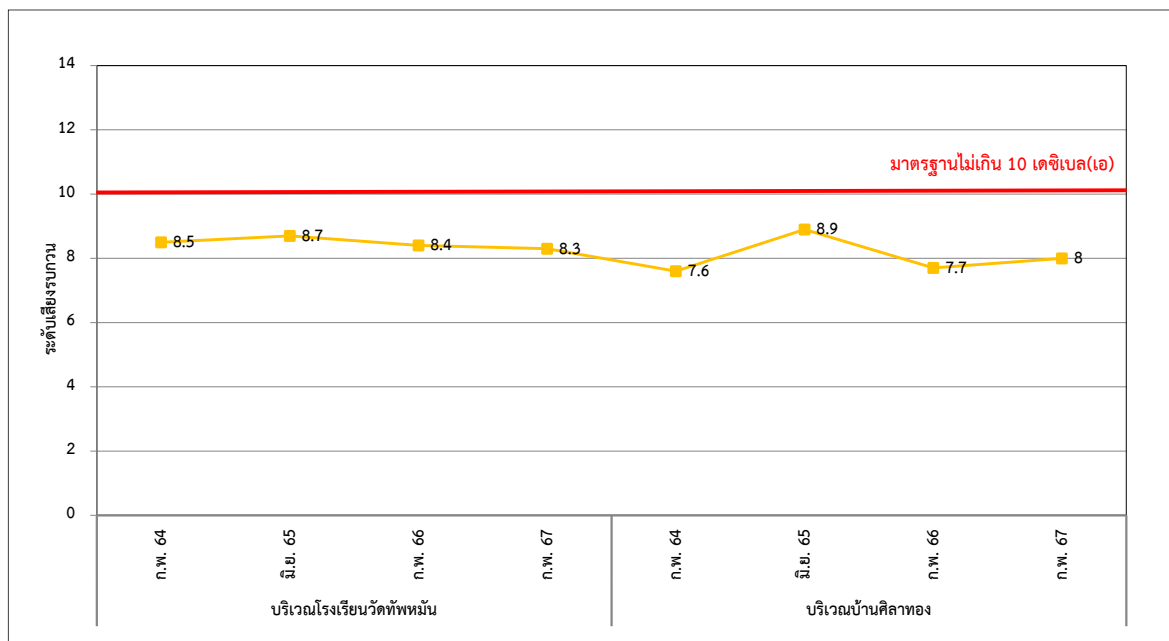

รูปที่ 3-21 เปรียบเทียบระดับเสียงรบกวน ระหว่างปี พ.ศ. 2563-2565

#### 3.4.5 เปรียบเทียบผลการติดตามตรวจสอบคุณภาพน้ำฝน

การเปรียบเทียบผลการติดตามตรวจสอบคุณภาพน้ำฝน ของโครงการโรงไฟฟ้าชีวมวล ขนาดไม่เกิน 30 เมกะวัตต์ (ระยะดำเนินการ) บริษัท ไทยรุ่งเรือง ไปโอ-เอ็นเนอร์จี้ จำกัด ระหว่างปี พ.ศ. 2564-2567 จำนวน 3 จุด ได้แก่ 1) บริเวณพื้นที่โครงการ 2) บ้านศิลาทอง และ 3) บ้านทัพหมั่น ทั้งหมด 3 ดัชนี ได้แก่ ค่าความเป็นกรด-ด่าง ซัลเฟต และ ไนเตรท พบว่า มีค่าอยู่ในเกณฑ์ Guideline for Drinking-water Quality (WHO 2022) รายละเอียดดังตารางที่ 3-21 ถึง ตารางที่ 3-23 และรูปที่ 3-22 ถึงรูปที่ 3-24

ตารางที่ 3-21 เปรียบเทียบผลการติดตามตรวจสอบคุณภาพน้ำฝน บริเวณพื้นที่โครงการ  
ระหว่างปี พ.ศ. 2564-2567

วันที่เก็บตัวอย่าง	ผลการติดตามตรวจสอบ		
	คุณภาพน้ำฝน บริเวณพื้นที่โครงการ		
	pH	ซัลเฟต (mg/L)	ไนเตรท (mg/L)
18 พฤษภาคม 2564	6.84	9.01	<0.05
19 มิถุนายน 2564	8.52	36.36	0.35
15 กรกฎาคม 2564	6.88	7.54	0.05
3 สิงหาคม 2564	6.97	14.27	<0.05
14 กันยายน 2564	6.71	5.0	<0.05
5 ตุลาคม 2564	7.04	6.0	<0.05
3 พฤษภาคม 2565	8.10	33.3	1.73
7 มิถุนายน 2565	8.10	39.1	2.70
5 กรกฎาคม 2565	7.3	3.5	0.8
2 สิงหาคม 2565	8.4	2.3	<0.09
6 กันยายน 2565	7.8	14.4	<0.09
4 ตุลาคม 2565	7.7	0.6	0.8
8 มิถุนายน 2566	7.5	5.7	5.54
6 กรกฎาคม 2566	8.3	2.8	0.53
22 สิงหาคม 2566	7.8	44.5	0.89
7 กันยายน 2566	8.4	36.6	0.93
3 ตุลาคม 2566	7.6	2.5	0.71
4 มิถุนายน 2567	8.5	18.0	0.44
มาตรฐาน <sup>1/</sup>	-	≤500	≤50

หมายเหตุ:<sup>1/</sup> Guideline for Drinking-water Quality (WHO 2022)

ผู้เก็บตัวอย่าง/ผู้บันทึก : นายสุสันต์ บุญเลี้ยง

ผู้วิเคราะห์ : นางสาวศมิษรา ลำซัด

ผู้ตรวจสอบ/ผู้ควบคุม : นางปิยะพัชร สุทมนัสวงษ์

บริษัทผู้ตรวจวิเคราะห์ : บริษัท ยูโนเต็ด แอนนาลิสต์ แอนด์ เอ็นจิเนียริง คอนซัลแตนท์ จำกัด

เบอร์โทรศัพท์ : 0 2763 2828

ตารางที่ 3-22 เปรียบเทียบผลการติดตามตรวจสอบคุณภาพน้ำฝน บริเวณบ้านศิลาทอง  
ระหว่างปี พ.ศ. 2564-2567

วันที่เก็บตัวอย่าง	ผลการติดตามตรวจสอบ		
	คุณภาพน้ำฝน บริเวณบ้านศิลาทอง		
	pH	ซัลเฟต (mg/L)	ไนเตรท (mg/L)
18 พฤษภาคม 2564	8.13	<5.0	<0.05
19 มิถุนายน 2564	7.11	24.74	0.29
15 กรกฎาคม 2564	7.16	5.02	0.13
3 สิงหาคม 2564	7.16	<5.0	0.11
14 กันยายน 2564	7.31	7.28	0.08
5 ตุลาคม 2564	7.6	23.88	<0.05
3 พฤษภาคม 2565	7.9	16.0	0.40
7 มิถุนายน 2565	8.1	24.1	0.66
5 กรกฎาคม 2565	8.0	24.5	0.89
2 สิงหาคม 2565	8.0	23.8	<0.09
6 กันยายน 2565	8.2	22.3	<0.09
4 ตุลาคม 2565	7.6	0.5	0.71
8 มิถุนายน 2566	7.8	20.0	0.58
6 กรกฎาคม 2566	7.8	11.0	0.58
22 สิงหาคม 2566	7.8	43.6	1.11
7 กันยายน 2566	8.1	21.5	0.31
3 ตุลาคม 2566	7.2	21.1	0.44
4 มิถุนายน 2567	8.4	19.2	<0.09
มาตรฐาน <sup>1/</sup>	-	≤500	≤50

หมายเหตุ:<sup>1/</sup> Guideline for Drinking-water Quality (WHO 2022)

ผู้เก็บตัวอย่าง/ผู้บันทึก : นายสุขสันต์ บุญเลี้ยง

ผู้วิเคราะห์ : นางสาวศมิษรา ลำซัด

ผู้ตรวจสอบ/ผู้ควบคุม : นางปิยะพัชร สุทมนัสวงษ์

บริษัทผู้ตรวจวิเคราะห์ : บริษัท ยูโนเด็ค แอนนาลิสต์ แอนด์ เอ็นจิเนียริง คอนซัลแตนท์ จำกัด

เบอร์โทรศัพท์ : 0 2763 2828

ตารางที่ 3-23 เปรียบเทียบผลการติดตามตรวจสอบคุณภาพน้ำฝน บริเวณบ้านทัพหมื่น  
ระหว่างปี พ.ศ. 2564-2567

วันที่เก็บตัวอย่าง	ผลการติดตามตรวจสอบ		
	คุณภาพน้ำฝน บริเวณบ้านทัพหมื่น		
	pH	ซัลเฟต (mg/L)	ไนเตรท (mg/L)
18 พฤษภาคม 2564	7.62	<5.0	0.27
19 มิถุนายน 2564	8.27	<5.0	0.75
15 กรกฎาคม 2564	7.63	5.66	<0.05
3 สิงหาคม 2564	7.96	5.51	0.25
14 กันยายน 2564	8.26	5.0	0.34
5 ตุลาคม 2564	8.46	6.96	0.07
3 พฤษภาคม 2565	8.6	0.8	2.30
7 มิถุนายน 2565	8.6	5.4	5.01
5 กรกฎาคม 2565	8.6	5.8	2.88
2 สิงหาคม 2565	8.5	4.9	<0.09
6 กันยายน 2565	8.4	3.4	<0.09
4 ตุลาคม 2565	7.8	12.0	2.13
8 มิถุนายน 2566	8.5	9.6	1.37
6 กรกฎาคม 2566	8.4	18.3	0.97
22 สิงหาคม 2566	8.2	7.5	1.24
7 กันยายน 2566	8.4	10.0	1.42
3 ตุลาคม 2566	7.7	4.0	0.40
4 มิถุนายน 2567	8.3	3.8	0.58
มาตรฐาน <sup>1/</sup>	-	≤500	≤50

หมายเหตุ:<sup>1/</sup> Guideline for Drinking-water Quality (WHO 2022)

ผู้เก็บตัวอย่าง/ผู้บันทึก : นายสุสันต์ บุญเลี้ยง

ผู้วิเคราะห์ : นางสาวศมิษรา ลำซัด

ผู้ตรวจสอบ/ผู้ควบคุม : นางปิยะพัชร สุทมนัสวงษ์

บริษัทผู้ตรวจวิเคราะห์ : บริษัท ยูโนเด็ค แอนนาลิสต์ แอนด์ เอ็นจิเนียริง คอนซัลแตนท์ จำกัด

เบอร์โทรศัพท์ : 0 2763 2828

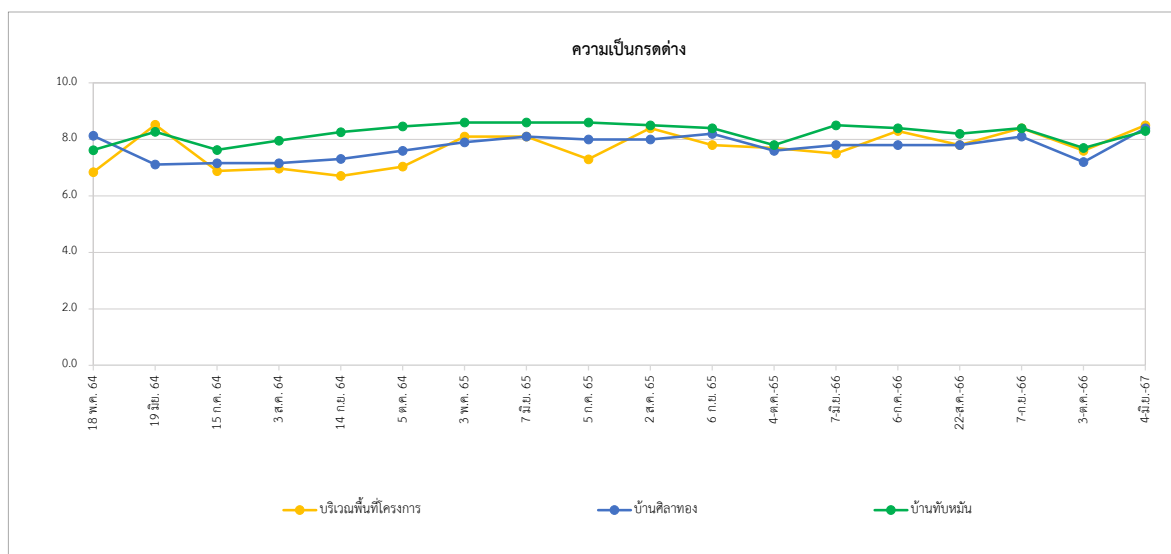

รูปที่ 3-22 เปรียบเทียบความเป็นกรด-ด่าง ระหว่างปี พ.ศ. 2564-2567

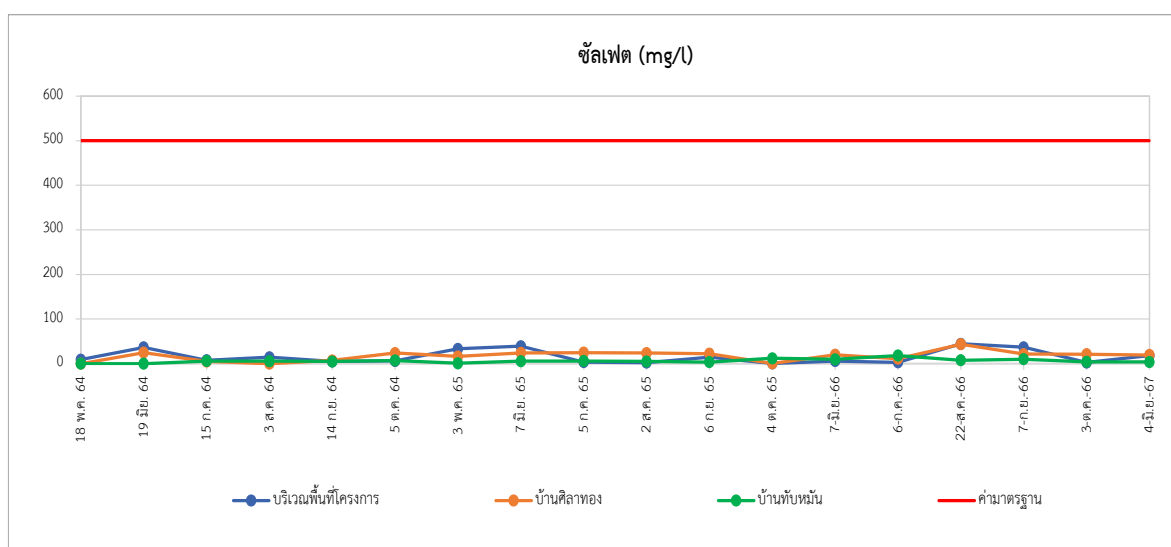

รูปที่ 3-23 เปรียบเทียบซัลเฟต ระหว่างปี พ.ศ. 2564-2567

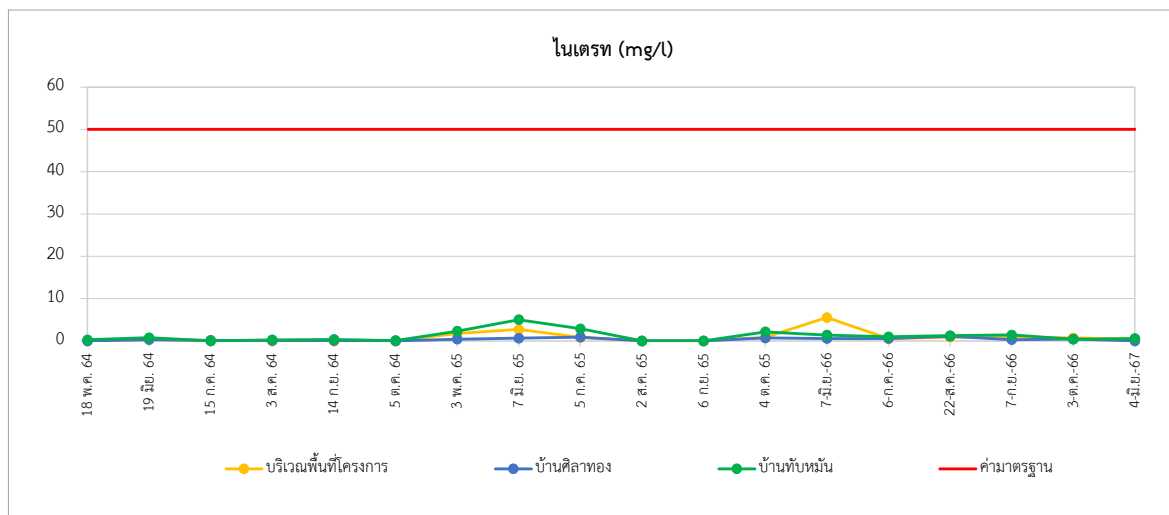

รูปที่ 3-24 เปรียบเทียบไนโตรเจน ระหว่างปี พ.ศ. 2564-2567

### 3.4.6 เปรียบเทียบผลการติดตามตรวจสอบคุณภาพอากาศในสถานประกอบการ

การเปรียบเทียบผลการติดตามตรวจสอบคุณภาพอากาศในสถานประกอบการ ของโครงการโรงไฟฟ้าชีวมวล ขนาดไม่เกิน 30 เมกะวัตต์ (ระยะดำเนินการ) บริษัท ไทยรุ่งเรือง ไปโอ-เอ็นเนอร์จี้ จำกัด ระหว่างปี พ.ศ. 2564-2567 พบว่า ปริมาณฝุ่นทุกขนาด และฝุ่นขนาดที่สามารถเข้าถึงและสะสมในถุงลมปอดได้ มีแนวโน้มสูงขึ้นเมื่อเปรียบเทียบกับผลการติดตามตรวจสอบครั้งที่ผ่านมา รายละเอียดดังตารางที่ 3-24 และรูปที่ 3-25 ถึงรูปที่ 3-26

**ตารางที่ 3-24 เปรียบเทียบผลการติดตามตรวจสอบคุณภาพอากาศในสถานประกอบการ ระหว่างปี พ.ศ. 2564-2567**

จุดติดตามตรวจสอบ	วันที่เก็บตัวอย่าง	ผลการติดตามตรวจสอบ <sup>1/</sup>	
		ฝุ่นทุกขนาด (mg/m <sup>3</sup> )	ฝุ่นขนาดที่สามารถเข้าถึงและสะสม ในถุงลมปอดได้ (mg/m <sup>3</sup> )
1. พื้นที่โกดังกองเก็บเชื้อเพลิง	ก.พ. 64	0.417	0.196
	ก.พ. 65	0.306	0.088
	ก.พ. 66	0.489	0.050
	ก.พ. 67	0.645	0.222
ค่าต่ำสุด		0.011	0.005
ค่าสูงสุด		1.867	0.299
2. บริเวณสายพานลำเลียงเชื้อเพลิง	ก.พ. 64	0.500	0.147
	ก.พ. 65	0.216	0.026
	ก.พ. 66	0.373	0.101
	ก.พ. 67	1.29	0.061
ค่าต่ำสุด		0.004	0.002
ค่าสูงสุด		1.700	2.241
มาตรฐาน <sup>2/, 4/</sup>		≤15	≤5
มาตรฐาน <sup>3/</sup>		≤10	≤3

หมายเหตุ: <sup>1/</sup> จำนวนเทียบสภาวะมาตรฐานที่อุณหภูมิ 25 องศาเซลเซียส ความดัน 1 บรรยากาศ  
<sup>2/</sup> มาตรฐานตามประกาศกระทรวงมหาดไทย เรื่อง ความปลอดภัยในการทำงานเกี่ยวกับภาวะแวดล้อม (สารเคมี) (30 พฤษภาคม พ.ศ. 2520) ประกาศในราชกิจจานุเบกษา เล่ม 94 ตอนที่ 64 วันที่ 12 กรกฎาคม พ.ศ. 2520  
<sup>3/</sup> ข้อกำหนดของ American Conference of Governmental Industrial Hygienists ; ACGIH  
<sup>4/</sup> ข้อกำหนดของ Occupational Safety & Health Administration (OSHA)

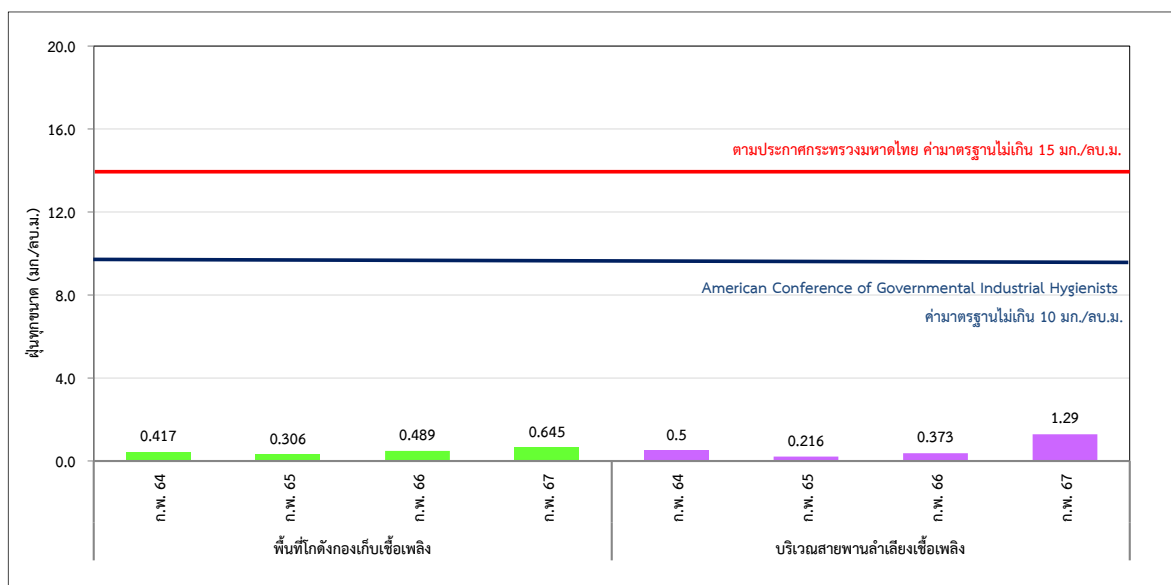

รูปที่ 3-25 เปรียบเทียบความเข้มข้นฝุ่นละอองทุกขนาด (Total Dust) ระหว่างปี พ.ศ. 2564-2567

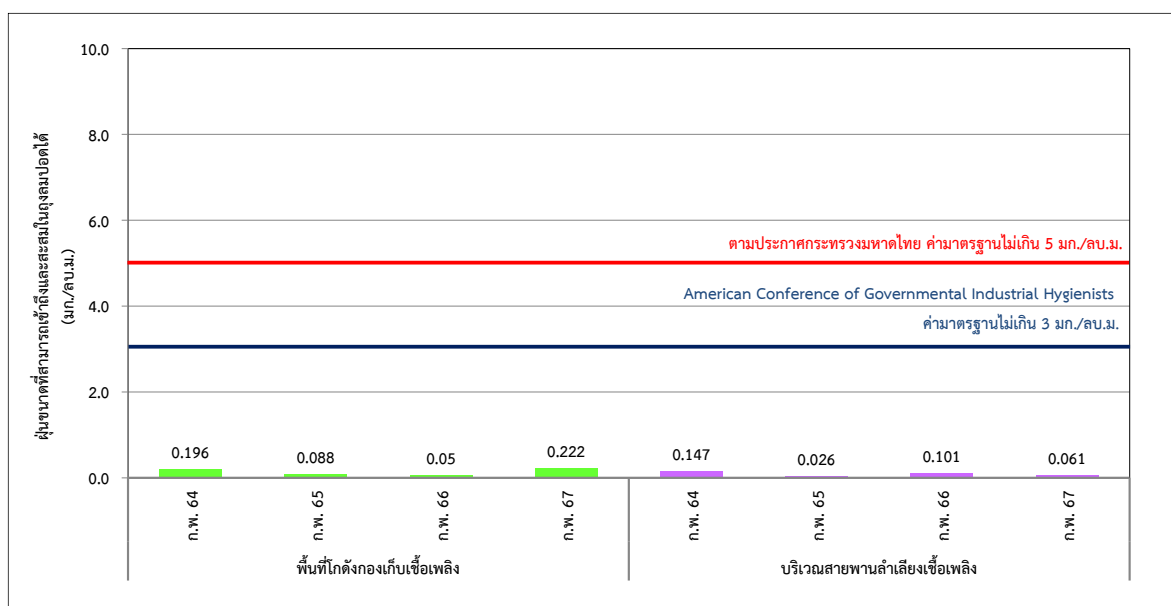

รูปที่ 3-26 เปรียบเทียบความเข้มข้นฝุ่นขนาดที่สามารถเข้าถึงและสะสมในถุงลมปอดได้ (Respirable Dust) ระหว่างปี พ.ศ. 2564-2567

### 3.4.7 เปรียบเทียบผลการติดตามตรวจสอบระดับเสียงในสถานประกอบการ

การเปรียบเทียบผลการติดตามตรวจสอบระดับเสียงในสถานประกอบการ ของโครงการโรงไฟฟ้าชีวมวล ขนาดไม่เกิน 30 เมกะวัตต์ (ระยะดำเนินการ) บริษัท ไทยรุ่งเรือง ไปโอ-เอ็นเนอร์จี้ จำกัด ระหว่างปี พ.ศ. 2564-2567 พบว่า ระดับเสียงเฉลี่ย 8 ชั่วโมง และระดับเสียงสูงสุด ส่วนใหญ่มีแนวโน้มลดลง เมื่อเปรียบเทียบกับผลการติดตามตรวจสอบครั้งที่ผ่านมารายละเอียดดังตารางที่ 3-25 และรูปที่ 3-27 ถึงรูปที่ 3-28

ตารางที่ 3-25 เปรียบเทียบผลการติดตามตรวจสอบระดับเสียงในสถานประกอบการ ระหว่างปี พ.ศ. 2564-2567

อันดับ	จุดติดตามตรวจสอบ	วันที่	ผลการติดตามตรวจสอบ (dB(A))	
			L <sub>Aeq</sub> 8 hours	L <sub>Amax</sub>
1.	บริเวณพื้นที่โรงไฟฟ้า	ก.พ. 64	74.8	86.4
		ก.พ. 65	83.0	119*
		ก.พ. 66	79.0	88.5
		ก.พ. 67	80.9	86.0
มาตรฐาน <sup>1/</sup>			≤85	-
มาตรฐาน <sup>2/</sup>			-	≤115
มาตรฐาน <sup>3/</sup>				≤140

หมายเหตุ : <sup>1/</sup> มาตรฐานกรมสวัสดิการและคุ้มครองแรงงาน เรื่อง มาตรฐานระดับเสียงที่ยอมให้ลูกจ้างได้รับเฉลี่ยตลอดระยะเวลาการทำงานในแต่ละวัน พ.ศ. 2560 ประกาศในราชกิจจานุเบกษา เล่ม 135 ตอนที่ 19 ง ลงวันที่ 26 มกราคม พ.ศ. 2561  
<sup>2/</sup> มาตรฐานตามกฎกระทรวง เรื่อง กำหนดมาตรฐานในการบริหาร จัดการด้านความปลอดภัย อาชีวอนามัย และสภาพแวดล้อมในการทำงานเกี่ยวกับความร้อน แสงสว่าง และเสียง พ.ศ. 2559 ประกาศในราชกิจจานุเบกษา เล่ม 133 ตอนที่ 91 ก วันที่ 17 ตุลาคม พ.ศ. 2559  
<sup>3/</sup> ประกาศกระทรวงอุตสาหกรรม เรื่อง มาตรการคุ้มครองความปลอดภัยในการประกอบกิจการโรงงานเกี่ยวกับสภาวะแวดล้อมในการทำงาน พ.ศ. 2546  
\* มีค่าไม่อยู่ในมาตรฐานที่กำหนด

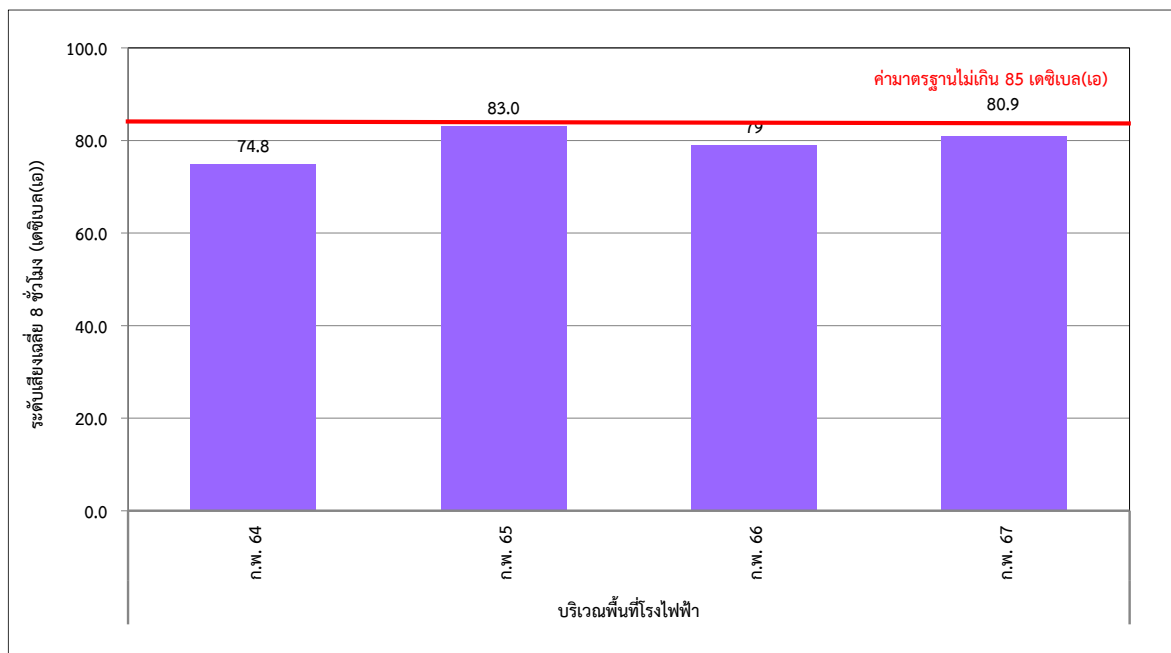

รูปที่ 3-27 เปรียบเทียบระดับเสียงเฉลี่ย 8 ชั่วโมงบริเวณพื้นที่โรงไฟฟ้า ระหว่างปี พ.ศ. 2564-2567

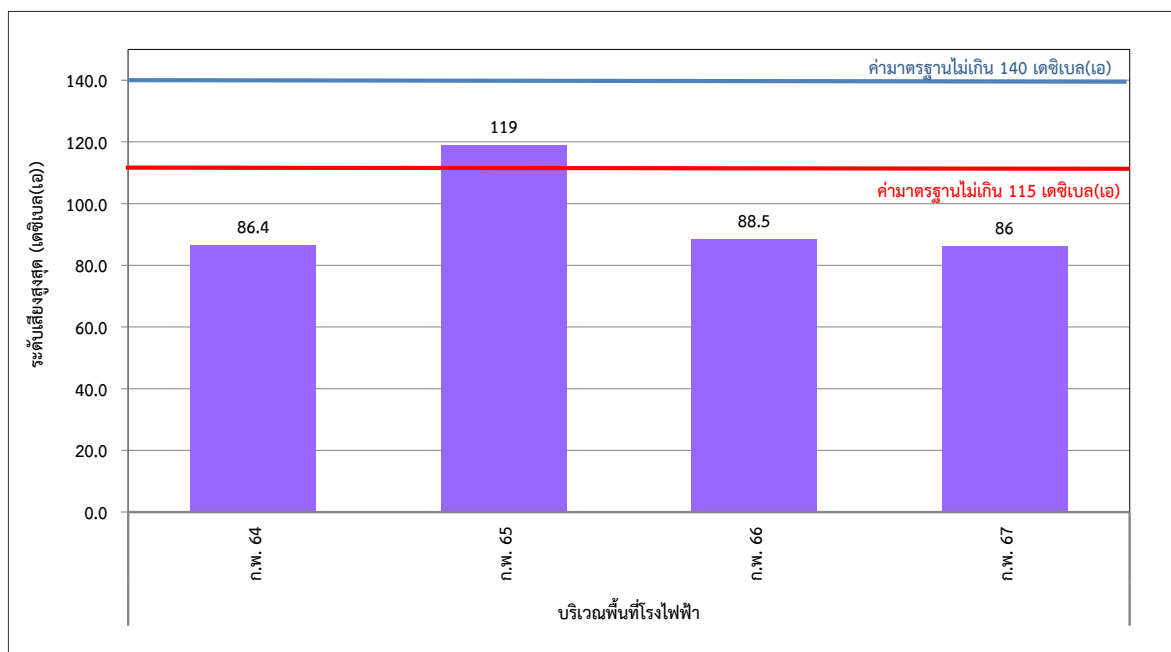

รูปที่ 3-28 เปรียบเทียบระดับเสียงสูงสุด บริเวณพื้นที่ทำงาน ระหว่างปี พ.ศ. 2564-2567

### 3.4.8 เปรียบเทียบผลการติดตามตรวจสอบความร้อนในสถานประกอบการ

การเปรียบเทียบผลการติดตามตรวจสอบความร้อนในสถานประกอบการ ของโครงการโรงไฟฟ้าชีวมวล ขนาดไม่เกิน 30 เมกะวัตต์ (ระยะดำเนินการ) บริษัท ไทยรุ่งเรือง ไปโอ-เอ็นเนอร์จี้ จำกัด ระหว่างปี พ.ศ. 2564-2567 พบว่า อุณหภูมิแวดล้อมเฉลี่ย ส่วนใหญ่มีแนวโน้มลดลง เมื่อเปรียบเทียบกับผลการติดตามตรวจสอบครั้งที่ผ่านๆ มา อย่างไรก็ตาม ผลการติดตามตรวจสอบทั้งหมดยังมีค่าอยู่ในมาตรฐานที่กำหนด รายละเอียดดังตารางที่ 3-26 และรูปที่ 3-29

ตารางที่ 3-26 เปรียบเทียบผลการติดตามตรวจสอบความร้อนในสถานประกอบการ ระหว่างปี พ.ศ. 2564-2567

อันดับ	จุดติดตามตรวจสอบ	วันที่	ผลการติดตามตรวจสอบ
			WBGT Average
1.	บริเวณหม้อไอน้ำ	ก.พ. 64	31.8
		ก.พ. 65	30.9
		ก.พ. 66	26.8
		ก.พ. 67	26.6
2.	บริเวณเครื่องกำเนิดไฟฟ้า	ก.พ. 64	31.8
		ก.พ. 65	31.5
		ก.พ. 66	26.1
		ก.พ. 67	26.7
มาตรฐาน <sup>1/</sup>			≤32

หมายเหตุ : <sup>1/</sup> มาตรฐานตามกฎกระทรวง เรื่อง กำหนดมาตรฐานในการบริหาร จัดการด้านความปลอดภัย อาชีวอนามัย และสภาพแวดล้อมในการทำงานเกี่ยวกับความร้อน แสงสว่าง และเสียง พ.ศ. 2559 ประกาศในราชกิจจานุเบกษา เล่ม 133 ตอนที่ 91ก วันที่ 17 ตุลาคม พ.ศ. 2559

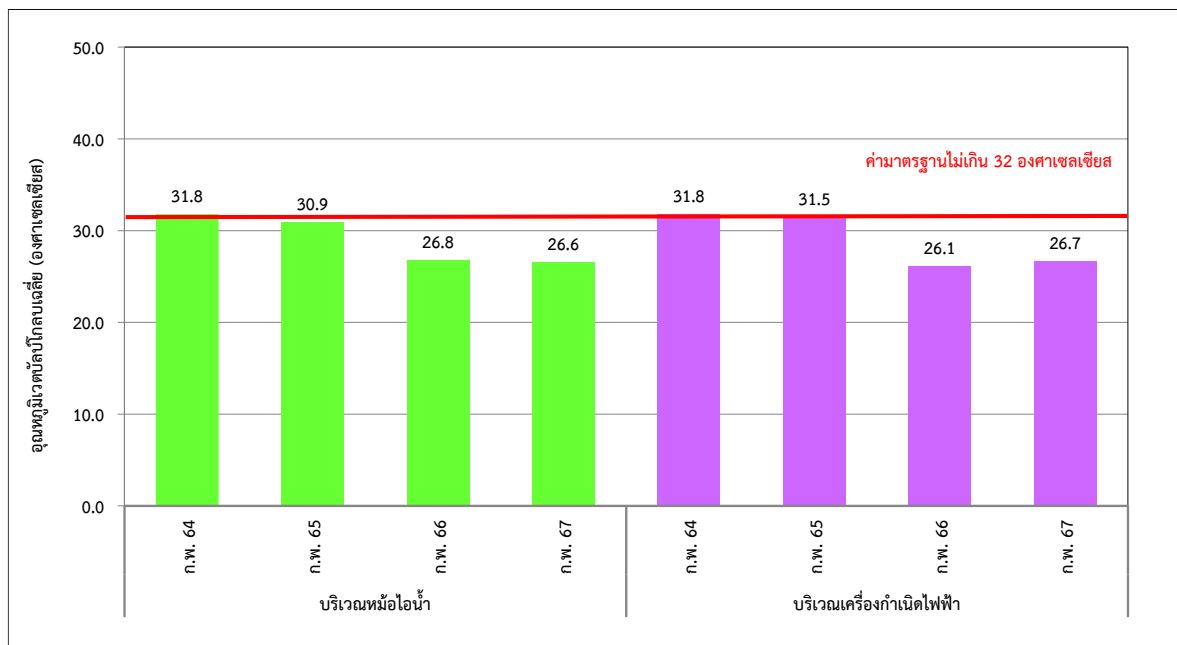

รูปที่ 3-29 เปรียบเทียบระดับความร้อนบริเวณพื้นที่ทำงาน ระหว่างปี พ.ศ. 2564-2567